

November 2024 – Oktober 2025

Ameropa

Deine Auszeit, die bleibt.

Die Schweiz erfahren

Bernina Express

Alpentransversale der Superlative

Glacier Express

Die berühmteste Schweizer Gebirgsbahn

Wander- und Radreisen

Aktiv unterwegs

Traumurlaub individuell

mit vielfältigen Reisebausteinen und Hotels

Umweltfreundlich reisen

Inspiration für nachhaltige Reisen

In Kooperation mit

travel swi+zerland

GLACIER
EXPRESS

St. Moritz / Davos - Zermatt

Bernina
Express

In Kooperation mit

DB



Die Schweiz atemberaubend schön!

Liebe Schweiz-Freunde,

bereisen Sie mit uns die Schweiz! Von majestätischen Berggipfeln und duftenden Alpweiden zu glasklaren Seen, in denen sich die malerische Landschaft spiegelt, von urigen Bergdörfern zu urbanen Städten mit Tradition und moderner Architektur.

Die komfortabelste Art, das Land zu entdecken, ist in einem der legendären Panoramazüge mit erstklassigem Service. Wer aussteigt, erlebt reizende Orte, liebenswerte Gastgeber und Köstlichkeiten der Schweizer Küche.

Begleiten Sie uns auf der neuen Bahn-Erlebnisreise von Luzern nach Montreux und erleben Sie das perfekte Zusammenspiel von gemütlichen Schifffahrten auf dem Vierwaldstätter-, Briener-, und Genfersee, Auffahrten mit beeindruckenden Bergbahnen auf die Rigi und das Jungfrauoch, kombiniert mit Etappen in beliebten Panoramazügen.

Darüber hinaus haben Sie die Wahl zwischen einer unserer beliebten Rundreisen oder Ihrer ganz persönlichen Reise: Wählen Sie Ihr bevorzugtes Hotel, die gewünschten Ausflüge und Zugstrecken. Lassen Sie sich dafür von unseren Reisebausteinen inspirieren!

Wenn Sie die Schweiz aktiv entdecken möchten, dann empfehle ich Ihnen unsere neuen Radreisen, meist auf Radwegen durch Täler oder entlang rauschender Flüsse. Und immer wieder haben Sie beeindruckende Bergpanoramen vor Augen. Sie sind lieber zu Fuß unterwegs? Dann entscheiden Sie sich für eine unserer „Bahn-Wander-“ oder Wanderreisen. Erleben Sie die Schweiz mit ihren vielen Facetten.

Eine einzigartige Auszeit, die bleibt,
wünscht Ihnen

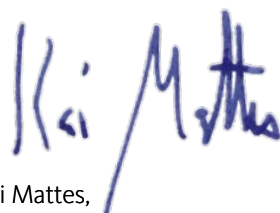

Kai Mattes,
Leiter Rund- und Themenreisen





Bahn-Erlebnisreisen

16 – 45

- Glacier Express Excellence Class** 16 und 21
Erstklassig reisen, exklusiv logieren
- Individuelle Reisen** ab 22
z. B. Grand Train Tour of Switzerland, Glacier Express
Klassisch oder Schweizer Bergzauber
- Geführte Reisen** ab 16
z. B. Glacier Express First Class oder Schweizer Express-Träume

Rad- und Wanderreisen

46 – 51

- Bahn-Wandern: Kombination aus Wandern & Bahnfahren** ab 46
z. B. in Graubünden, mit dem Glacier Express oder durchs Tessin
- Wanderreisen** 53
z. B. Aletsch Panoramaweg
- Radreisen** ab 54
z. B. vom Vierwaldstättersee zum Bodensee



MEHR HOTELS
in Ihrem Reisebüro und auf
ameropa.de/schweiz

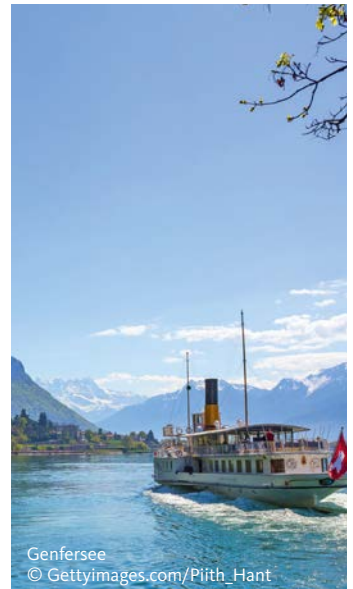

Hotels

56 – 79

- Pulsierende Städte** – Großartige Hotels ab 57
- Berner Oberland** – Eiger, Mönch und Jungfrau 59-63
- Zentralschweiz** – Berge, Seen und Geschichte, Pilatus, Rigi, Titlis 64-66
- Graubünden** – Gipfel, Täler und Seen, Rheinschlucht 66-72
- Wallis** – Berge, Gletscher und Reben 73-76
- Genfer See** – Alpen, Weinterrassen und Uferpromenaden 77
- Tessin** – Das Tor zum Süden 78-79

Reisebausteine

80 – 91

- Besondere Erlebnisse** ab 86
z. B. Rigi – Das schwebende Restaurant
- Spannende Erlebnisfahrten** ab 83
- z. B. Wein- und Gourmetfahrten, Schokoladenzug oder Käsezug
- Atemberaubende Bergbahnen** ab 84
z. B. Jungfrau, Titlis, Diavolezza oder Gornergrat
- Aussichtsreiche Schifffahrten** ab 85
Genfersee oder Thuner- und Brienzsee
- Außergewöhnliche Museen** ab 87
Verkehrshaus Luzern, Chaplin's World, Bahnmuseum Albul



Glacier Express

Unsere Reisekategorien

Es gibt viele Möglichkeiten, die Schweiz zu bereisen. Kein Land der Welt bietet ein so dichtes Schienennetz, fast eine Million Menschen pro Tag reisen per Zug. Das, zusammen mit zahlreichen touristisch attraktiven Alpenbahnen, macht die Schweiz zum Bahnland Nummer 1. Entdecken Sie einzigartige Landschaften abseits des dichten Straßenverkehrs auf unterschiedliche Art und Weise ganz nach Ihren Vorlieben.

Bahn-Erlebnisreisen

Die Schweiz ist das Bahnland Nummer 1. Mit ihren berühmten Zügen – Glacier Express, Bernina-Express, GoldenPass Express und Gotthard-Panorama Express – können Sie atemberaubende Panoramen bestaunen. Sie erkunden Landschaften, die nur mit dem Zug erreichbar sind. Zwischendurch haben Sie je nach gewählter Tour die Möglichkeit, die Städte entlang der Strecken zu besichtigen, einen Ausflug auf die Berge der Region u. v. m. zu unternehmen. Mit unseren individuellen Touren sind Sie zwischen 3 und 10 Tagen unterwegs.

Wander- und Bahn-Wanderreisen

Eine Wanderreise bringt Sie auf neue Wege. Besser aufgehoben können Sie nicht wandern gehen. Bahn-Wandern – eine Reise auf Wanderwegen und Schienen – ist der Trend zum entschleunigten Reisen, der Ihnen bei einem Bahn- und Wanderurlaub die schönsten Wandergebiete näherbringt. Alle Reisen sind vorab durchgeplant und bieten hohen Komfort z. B. durch einen inklusiven Gepäck-Service, der Ihr Gepäck von Unterkunft zu Unterkunft bringt.

Radreisen

Radeln Sie vorbei an atemberaubenden Landschaften, historischen Städten und versteckten Juwelen und entdecken Sie die Schweiz auf gesunde & nachhaltige Art und Weise. Auch unsere Radreisen sind vorab durchgeplant und bieten einen inklusiven Gepäck-Service, der Ihr Gepäck von Unterkunft zu Unterkunft bringt.

Hotelangebot

Sie möchten einfach nur einen Hotelaufenthalt in der Schweiz buchen? Auch das ist möglich. Buchen Sie eines unserer Hotels und gestalten Ihren Urlaub spontan vor Ort nach Ihren Vorlieben. Viele Hotels haben eine Gästekarte inklusive, mit der Sie von Vergünstigungen vor Ort profitieren.

Bausteinprogramm

Das Angebot für alle, die Ihre Reise gerne individuell nach ihren persönlichen Vorlieben und Zeitplänen gestalten möchten. Sie können Hotels, Fahrkarten, wie z. B. den Swiss Travel Pass sowie Ausflüge individuell kombinieren und Ihre ganz eigene Reise kreieren. Oder Sie buchen zu Ihrer Rundreise einfach eine (Vor-)Verlängerung in einem Hotel Ihrer Wahl und einen der Bausteine dazu.

Per Bahn in die Schweiz

Deutschland – Schweiz ohne Umstieg! Reisen Sie bequem und komfortabel per Bahn in die Schweiz. Basel, Chur, Bern, Zürich und Interlaken erreichen Sie ganz entspannt ohne Umstieg per Bahn. Die Züge der Deutschen Bahn verkehren zum Beispiel von Berlin, Hamburg, Köln, München, Stuttgart und Frankfurt/Main. Je nach Strecke gibt es mehrere Direktverbindungen täglich. Hinzu kommen mehrere Verbindungen mit der Schweizer Bahn SBB, die wir ebenfalls gerne für Sie buchen.



© Gettyimages.com/AscentXmedia

Es müsste einfach immer Musik da sein

Die Schweiz ist eines der abwechslungsreichsten Länder in Europa. Einen erlebnisreichen Urlaub in unserem Nachbarland, die atemberaubende Natur und die vielen kulinarischen Highlights erleben Sie auf unseren Reisen. Den passenden Soundtrack dazu bietet unsere brandneue Spotify-Playlist:

„Ameropa: Schweiz erleben“

Hören Sie einen Mix aus schwyzerdütschen Interpreten, echten Geheimtipps deutscher Künstler und lassen Sie die Gedanken schweifen. Köpfhörer auf und Musik an!





Glacier Express

Glacier Express

Die Entdeckung der Langsamkeit



Glacier Express – Touch the Sky. Die Fahrt mit der wohl berühmtesten Schweizer Gebirgsbahn führt durch atemberaubende Berglandschaften, über reißende Gebirgsflüsse und vorbei an schroffen Felswänden. Dabei verbindet der Glacier Express den Osten mit dem Westen der Schweiz: die bekannten und traditionsreichen Ferienorte Zermatt, Davos und St. Moritz, die mächtigen Viertausender Matterhorn und Piz Bernina.

Zahlreiche Meisterstücke der Bahnbaukunst liegen auf dem Weg: In rund acht Stunden geht es über 291 Brücken, durch 91 Tunnel und über den 2.033 m hohen Oberalppass. Die Fahrt durch Graubünden und die wilde Rheinschlucht, die Zentralschweiz und die glitzernden Gletscherwelten des sonnigen Wallis offenbaren die Höhepunkte der Schweizer Hochalpen und die Vielfalt unseres Nachbarlandes – eine einmalige Reise zu den Schönheiten unberührter Bergnatur, in traditionsreiche Bergtäler und jahrhundertalte Kultur.

Der Glacier Express verfügt über moderne, innovative Waggons und Panoramawagen, von denen Sie eine

hervorragende Aussicht auf die Bergwelt genießen. Pünktlich zum 90. Jubiläum des Glacier Express in 2020 wurden alle Panoramawagen der 1. und 2. Klasse renoviert. Elegantes, komfortables Design überzeugt genauso wie das achtsprachige Informationssystem. Auch technisch wurde aufgerüstet – jeder Sitzplatz verfügt nun über eine Steckdose und kostenloses Wifi. So haben Sie über Ihr eigenes Smartphone/Tablet Zugang zum neuen Bordinfotainment, über das Sie spannende Informationen zur Strecke erhalten und auf einer Karte live sehen, wo Sie sich gerade befinden. So verpassen Sie garantiert keins der zahlreichen Highlights. In der Bordküche werden alle Gerichte frisch zubereitet. Zu jeder Tageszeit sorgt eine große Auswahl an

Snacks und Getränken für das leibliche Wohl. Das Mittagessen wird Ihnen direkt am mit edlen Tischdecken und elegantem Porzellan eingedeckten Sitzplatz serviert (Buchung empfohlen).

Unser Tipp: Sie mögen es exklusiv? Dann wird Sie die Excellence Class begeistern. Nur 20 Reisenden ist die Premium Wagenklasse vorbehalten, alle mit garantiertem Fensterplatz.





© Gettyimages.com/KvdB50

Rheinschlucht

der „Schweizer Grand Canyon“. Die 13 km lange Rheinschlucht besteht aus bis zu 350 m hohen Sandsteinfelsen. Perfekte Ausblicke genießt man von den frei zugänglichen Aussichtsplattformen während einer Wanderung. Hervorragend genießen lässt sich diese einzigartige Landschaft aber auch an Bord des Glacier Express.



Rotenboden Gornergrat Bahn mit Matterhorn © Christian Pfammatter Fotografie

Matterhorn

Ein Berg von atemberaubender Schönheit. Wie ein Magnet zieht er Touristen und Einheimische in seinen Bann. Von Brig aus braucht man nur etwa eine Stunde per Bahn nach Zermatt, wo man das Matterhorn schon vom Dorf aus bestaunen kann. Den wohl besten Blick genießt man aber vom 3.089 m hohen Gornergrat. Von hier lassen sich 30 Viertausender bestaunen, Matterhorn inklusive. Das Bergpanorama gilt als eines der schönsten der Welt. Genießen Sie einen Kaffee auf der Sonnenterrasse und kosten Sie diesen Moment voll aus. Danach lohnt eine Wanderung hinab zum malerischen Riffelsee. Dabei hat man das Matterhorn immer im Blick. Wenn man direkt vor dem Riffelsee steht, wird man mit einem sich im See spiegelnden Matterhorn belohnt. Wunderschön!



© Stiftung Arosa Bären VIER PFOTEN

Arosa Bärenland

Auf spektakulärer Strecke führt die Arosabahn in nur etwa einer Stunde von Chur nach Arosa. Seit Sommer 2018 gibt es hier mit dem Arosa Bärenland eine neue Attraktion für Groß und Klein. Von der Bärenplattform aus erfährt man interessante Geschichten über die Bären und mit etwas Glück kann man sie dann auch ungestört beobachten. Das Bärenland ist von Juni bis Oktober geöffnet.

Ausflüge

Entlang der Glacier Express Strecke. Eine Strecke – viele Möglichkeiten

Die Strecke des Glacier Express ist viel zu schön, um nicht etwas länger zu bleiben. Gerne buchen wir für Sie eine Vor- oder Anschlussübernachtung, damit Sie entspannt alle Highlights dieser außergewöhnlichen und weltberühmten Strecke genießen können. Auf dieser Seite stellen wir Ihnen dafür die schönsten Ausflugs-Tipps vor.

Regionalpässe

Einfach mehr erleben! Mit den Regionalpässen reisen Sie flexibel mit den Bahnen der Region und profitieren von vielen Ermäßigungen vor Ort. Zum Beispiel für den öffentlichen Nahverkehr, Busse, Schiffe und zahlreiche Bergbahnen, sowie Museen und Freizeiteinrichtungen. Weitere Informationen siehe Seite 90.

Weitere Ausflugsmöglichkeiten finden Sie in unserem Bausteinprogramm auf den Seiten 81-91.



Brig, Stockalperschloss © Gettyimages.com/Robert Ford



Aletsch Wandergruppe © Switzerland Tourism/Olivier Walther

Disentis Sedrun

Die Ferienregion um Disentis und Sedrun ist ein Paradies für Wanderer und Radler. Zahlreiche Wander- und Biketouren locken. Ein Highlight ist dabei ein Ausflug zum Tomasee, der Quelle des Rheins.

Chur

Die Alpenstadt verzaubert mit ihrer malerischen Altstadt, bietet aber auch das moderne Stadtleben. Umgeben von Natur, schneebedeckten Bergen und dem Churer Rheintal ist Chur idealer Ausgangspunkt für unvergessliche Bahnreisen mit Glacier und Bernina Express.

Brig

Die historische Stadt Brig am Fuße des Simplon-Passes liegt idyllisch an der Rhone und hat mit dem Stockalperschloss aus dem 17. Jahrhundert und seinen Thermalbädern einiges zu bieten.

Andermatt

Andermatt ist eine wahre Ganzjahresdestination. Im Sommer locken Themen- und Rundwanderwege, im Winter Skigebiete, Schlittenwege und Schneeschuhwanderungen.

Aletschgletscher

Reise ins Reich des eisigen Riesen. Den besten Ausblick auf den mit 23 km längsten Eisstrom der Alpen genießt man von den View Points Moosfluh, Bettmerhorn und Eggishorn. Besonders eindrücklich sind geführte Gletschertouren. Ganz neu ist der Rundweg Eggishorn, auf dem man viel Interessantes zum Aletschgletscher erfährt und in den 9 „Gletscher Lounges“ eine Rast mit atemberaubender Aussicht genießen kann.



Bernina Express

Bernina Express



Von Gletscherwelten ins Palmenparadies

Alpentransversale der Superlative und UNESCO-Welterbe: das ist die Berninastrecke. Viadukte und Kreistunnel, Gletscher, Seen und der Berninapass – die Panoramafahrt im Bernina Express gehört zu den spektakulärsten Alpenüberquerungen. Auf dem Weg von Chur oder Davos (mit dem Regionalzug bis Filisur) über St. Moritz ins italienische Tirano bringt Sie der rote Zug aus dem Gletscherglitzern der Schweizer Bergwelt ins italienische Palmenparadies.

Über die Albul- und Berninalinie verbindet der Bernina Express als höchste Bahnstrecke über die Alpen den Norden mit dem Süden Europas. In spektakulärer Linienführung meistert er in Schlangenlinien und ohne Zahnrad 55 Tunnel, 196 Brücken und Steigungen von bis zu 70 Promille und ermöglicht das Erleben der ursprünglichsten Gebirgslandschaften der Schweiz. Dieses einzigartige, harmonische Zusammenspiel von Technik, Kultur und Natur lässt sich Dank der komfortablen Panoramawagen des legendären Zuges aus erster Reihe bestaunen.

Vom Domeschl, der burgenreichsten Region Europas, geht es durch die Schynslucht und über das rund

90 Meter hohe Solisviadukt ins wildromantische Albulatal, über grandiose Kunstbauten und Kehrtunnel in die Höhe bis in den Festsaal der Alpen, das prächtige Engadin. Mit Blick auf das mächtige Bernina-Massiv fährt der Zug von 2.253 Metern Höhe wieder hinab ins Puschlav und über das berühmte Kreisviadukt von Brusio bis nach Tirano.

Je nach Zugkomposition bieten die klimatisierten Panoramawagen des Bernina Express 28 Fahrgästen in der 1. Klasse und 43 bzw. 51 Personen in der 2. Klasse Platz. Mit dem InfoT(r)ainment System können Sie interessante Geschichten und Informationen auf Ihrem Smartphone oder Tablet aufrufen, es zeigt Ihnen live den Streckenverlauf auf

der Karte und informiert Sie jederzeit darüber, wie schnell der Bernina Express auf der UNESCO Welterbestrecke unterwegs ist.

Tipp: Genießen Sie die Cateringleistung am Sitzplatz. Jeder Fahrgast erhält einen exklusiven Bernina Express Eistee mit Kräutern aus dem Valposchiavo sowie süße Schokoladenherzen von Lindt.





© swiss-image.ch/Philipp Schmidli

Der Weltrekord!

Längster Reisezug der Welt auf Schmalspur

Anlässlich der 175-Jahr-Feierlichkeiten der Schweizer Bahnen (SBB) wurde von der Rhätischen Bahn (RhB) der „längste Reisezug der Welt auf Schmalspur“ ins Rollen gebracht. Dieses beeindruckende Gefährt maß ganze 1.910 Meter und setzte sich aus 100 Wagen zusammen – genauer gesagt, handelte es sich um 25 aneinandergeschaltete vierteilige Triebzüge. Mit einer Geschwindigkeit von etwa 50 km/h rollte der Zug entlang der UNESCO-Welterbe-Strecke von Preda über die Kehrtunnels bis Bergün. Nach einem kurzen Halt setzte der Zug seine Reise fort und überquerte das Landwasserviadukt, um schließlich sein Ziel in Filisur zu erreichen.

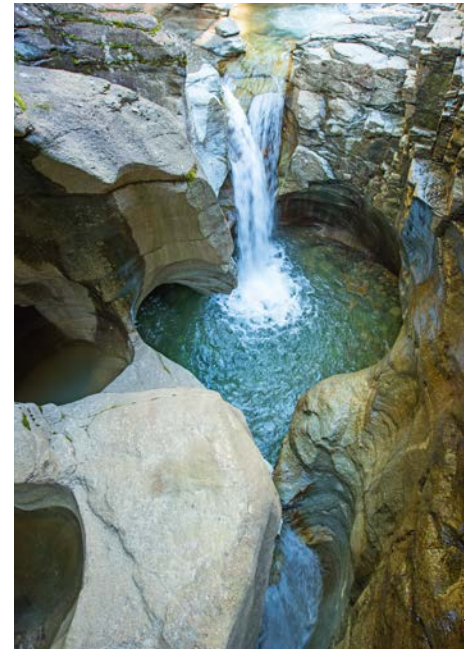

Die Gletschermühlen von Cavaglia

Während der Eiszeit vor ca. 11.000 Jahren hat der Palü-Gletscher eine zauberhafte Landschaft geformt, entstanden sind u. a. die zahlreichen Gletschertöpfe.

Nachdem sie aufwendig von Geröll und Wasser befreit wurden, kann man nun die Schönheit dieser „Skulpturen der Natur“ bewundern. Ein Blick in die Gletschermühlen ist wie ein Blick in die Vergangenheit der Erde.

Der Eintritt zu diesem Naturwunder ist gratis und der Eingang befindet sich nur ca. 10 Gehminuten vom Bahnhof Cavaglia entfernt. Diese Wanderung eignet sich gut für Kinder.



© Switzerland Tourism

Gletscherweg Morteratsch

Schritt für Schritt nähert man sich dem drittlängsten Gletscher der Ostalpen auf dem Gletscherweg Morteratsch. Los geht es direkt am Haltepunkt Morteratsch. Während der leichten Wanderung informieren 16 Haltepunkte über das Zurückweichen des Gletschers und Interessantes am Wegesrand. Nach etwa einer Stunde erblickt man dann den Morteratsch mit seiner gigantischen Eiszunge. Auch für Kinder geeignet.



© Gettyimages.com/benedek

Tirano

Endpunkt der Berninalinie ist das italienische Städtchen Tirano. Schlendern Sie in die Altstadt zur Piazza Cavour und genießen Sie Espresso, wie es ihn nur in Italien gibt.

Ausflüge

entlang der Bernina Express Strecke

Entlang der Bernina-Linie gibt es viel zu entdecken – ganz entspannt und individuell nach Lust und Laune geht das im Rahmen einer Hotelbuchung oder auch als Verlängerung einer unserer individuellen Rundreisen.

Regionalpässe

Einfach mehr erleben! Mit den Regionalpässen reisen Sie flexibel mit den Bahnen der Region und profitieren von vielen Ermäßigungen vor Ort. Zum Beispiel für den öffentlichen Nahverkehr, Busse, Schiffe und zahlreiche Bergbahnen, sowie Museen und Freizeiteinrichtungen. Weitere Informationen siehe Seite 91.

Weitere Ausflugsmöglichkeiten finden Sie in unserem Bausteinprogramm auf den Seiten 81-91.



© pexels.com/Timo Volz

Pontresina

Pontresina bietet vielfältige Möglichkeiten: Wandern, Bergsteigen, Skifahren, Langlauf. Als Nachbarort des mondänen St. Moritz ist es hier ruhiger und familiärer. Die sehr gute Anbindung an den Bahnverkehr ermöglicht Ausflüge nach Lust und Laune auf der Bernina-Linie.



Lago Bianco & Lago Nero

Die beiden Seen beeindruckt mit ihren außergewöhnlichen Farben. Der Lago Bianco wird durch Gletscherwasser gespeist und erhält so seine weißliche Farbe. Der Lago Nero erscheint dagegen blau oder dunkelblau bis schwärzlich. An beiden Seen entlang lässt es sich herrlich wandern. Alp Grüm: Der höchste Punkt der Bernina Linie bietet einen spektakulären Blick auf das ewige Eis des Palü-Gletschers und die schroffe Schönheit des Berninamassivs.



Wattingerkurve©SBB CFF FFS

Gotthard Panorama Express



Gotthard
Panorama Express

Einzigartige Kombination aus Schiff- und Zugfahrt

Der Gotthard Panorama Express verbindet Schiff, Zug und zwei der schönsten Regionen zu einem erstklassigen Erlebnis. Mit dem Schiff geht es durch die imposanten Berge der traditionellen Urschweiz. In Flüelen steigen die Reisenden in den Panoramazug der SBB und werden von ihrer persönlichen Reiseleitung empfangen. Über die weltberühmte Gotthard-Panoramastrecke führt die Reise in Richtung mediterrane Südschweiz. Auf der Fahrt durch das mächtige Urner Reusstal ins Tessin erfahren Sie spannende Geschichten der Gotthardregion.

Der Tag beginnt mit purer Entschleunigung: Die Reise im Gotthard Panorama Express beginnt in Luzern. Das Stadtbild wird besonders von der Kapellbrücke und den prachtvollen Bauten aus dem 19. Jahrhundert geprägt. Mit dem Dampfschiff tauchen man in die imposante Bergwelt der Zentralschweiz ein. Während knapp drei Stunden geht es vorbei an fjordähnlichen Felshängen und idyllischen Buchten; die verschneiten Berggipfel stets im Hintergrund. Besonders geschichtsträchtige Orte wie den Schillerstein, die Tellkapelle oder auch die Rütliwiese, wo 1291 die Vertreter der Urkantone Uri, Schwyz und Unterwalden den Rütli Schwur ablegten und damit die

Schweiz gegründet haben, folgen. Die Fahrt bietet genügend Zeit, ein köstliches Mittagessen oder Snacks und ein erfrischendes Getränk einzunehmen. Nach Anlegen des Schiffs in Flüelen stehen die Reiseleiter schon bereit und laden in den unverwechselbaren Panoramazug ein. Während der Fahrt bietet nicht nur das Urner Reusstal und das mediterrane Tessin interessante Geschichten, sondern auch der Bau der Bahnlinie selbst. Schon bald folgt die Fahrt durch den 15 Kilometer langen Gotthard-Tunnel. Er führt seit 1882 durch die Schweizer Alpen in Richtung Süden und galt damals als längster Tunnel der Welt. Eine multimediale Show

lässt die Zeit des Tunnelbaus während der Durchfahrt wieder lebendig werden. Auf der Südseite des Gotthardmassivs rücken die drei imposanten Burgen von Bellinzona ins Bild. Im 15. Jahrhundert

erbaut sind sie heute Teil des UNESCO-Welterbes. Die Fahrt im Gotthard Panorama Express endet im mediterranen Lugano. Es besticht mit prächtigen Palästen und gepflegten Parks.





© GPX/Tobias Ryser

GoldenPass Express und mehr ...



Genfersee, Weinterrassen & Traditionen

Der GoldenPass Belle Epoque – aufregend schön! Möchten Sie reisen wie zu Zeiten der Belle Epoque? Der einzige fahrplanmäßige Zug dieser Art, der GoldenPass Belle Epoque, bringt Sie ganzjährig von den Palmen am Genfersee an den Fuß des Teufelsgletschers im Berner Oberland. In den feudalen Polstersesseln in der 1. und 2. Klasse fahren Sie durch Weinberge, die Urkäseschweiz des Gruyère/Greyerzers und erleben die typische Schweiz wie auf einer Kinoleinwand – aber inmitten echter, duftender Natur.

Das mondäne Montreux am Ufer des Genfersees mit den Weinbergen des UNESCO-Lavaux, der blumengeschmückten Uferpromenade und dem Weihnachtsmarkt unter Palmen ist Ausgangspunkt vieler Ausflüge mit den Zügen des GoldenPass. Einzigartig in der Schweiz sind in Montreux die 3 unterschiedlichen Spurbreiten an einem Bahnhof. Zweimal täglich das ganze Jahr über fährt der GoldenPass Belle Epoque die 62 Kilometer von Montreux über Château-d'Oex und dem Weltkurort Gstaad bis nach Zweisimmen und zurück. Als Vorbild dienten Wagen aus den Jahren 1914/15 und der Golden Mountain Pullman Express. Ob in den

Salonwagen der 1. und 2. Klasse oder im Holzchaletwagen der 2. Klasse – Sie fühlen sich in eine andere Epoche des Reisens versetzt. Die Landschaft, in welcher die Traditionen des Käses und des Scherenschnitts noch gelebt werden, zieht langsam an Ihnen vorüber. Stündlich, ob Frühling, Sommer, Herbst oder Winter fahren die Panoramic- oder Belle Epoque GoldenPass Züge durch die Natur und erlauben ein Aus- und Einsteigen in kleinen idyllischen Orten oder laden zu einer der vielen Bahn-Wanderungen, wie auf dem Philosophenweg von Yehudi Menuhin in Gstaad oder dem Maultierpfad des Greyerzer Käses ein. Eine technische Weltneuheit mit

Spurwechselsystem erlaubt den Gästen im neusten Panoramazug der Schweiz, dem GoldenPass Express, ohne umzusteigen von Montreux nach Interlaken zu fahren. Komfort-

und genussvolles Reisen mit lokalen Leckereien und in den 3 Klassen ist garantiert. Die Sessel in der Prestigeklasse können in beide Fahrrichtungen gedreht werden.



Die schönste Art die Schweiz zu entdecken.

In der Schweiz stehen Bahnen, Busse und Schiffe bereit, um Reisende pünktlich und komfortabel ans Ziel zu bringen. Auf dem dichtesten Verkehrsnetz der Welt pendeln die Züge im Takt: Immer zur selben Minute, nach jeder vollen und/oder halben Stunde, auf sämtlichen Strecken. Einsteigen lohnt sich!



UNESCO-Welterbe

Touristischer Partner

travel swi⁺zerland





Grandioses Panorama

Jungfrauoch – Top of Europe

Das Jungfrauoch beherbergt u. a. die höchstgelegene Bahnstation auf 3.454 Metern. Hier oben erwartet Sie eine Welt aus Eis und Schnee. Dabei gewährt das Jahrhundert-Bauwerk überwältigende Blicke auf die riesige

Gletscherwelt des Eismeeress.

Tipp: Gondelbahn „Eiger Express“ und seit Sommer 2022 der spektakuläre Gletscher Erlebnisweg.

Weitere Infos auf Seite 84.



Winter-Wunderland

Matterhorn glacier paradise

Gipfelerlebnis auf 3.883 Metern
Großartige Eisformationen, glitzernde Eiskristalle, Eisschnitzereien, eine begehbare Gletscherspalte und eine atemberaubende Eisrutsche – und das Ganze 15 Meter unter der Oberfläche. Herzlich willkommen im

Gletscher-Palast! Die Luftseilbahn bringt Sie auf Europas höchste Bergstation mit Aussichtsplattform auf 14 Gletscher der Alpen

Genießen Sie zum Beispiel beim Sunset Dinner den Sonnenuntergang und ein 3-Gang-Menü.

Weitere Infos auf Seite 89.

Unsere Highlights

die eindrucklichsten Sehenswürdigkeiten der Schweiz



© Schilthorn AG

Im Geheimdienst Ihrer Majestät

Erstes Berg-Drehrestaurant der Welt auf dem Schilthorn

2.970 Meter hoch, 360-Grad-Aussicht auf die Alpen, Rundblick auf über 200 Berggipfel. Hier lässt es sich herzhaft dinieren und frühstücken. Oder genießen Sie ein Zvierplättli – die sogenannte Zwischenmahlzeit aus regionalen

Fleisch- und Käsesorten – im 360°-Restaurant Piz Gloria.

Nicht verpassen: Der WALK OF FAME auf dem Gipfel erinnert an den hier gedrehten James Bond-Film.

Weitere Infos auf Seite 85.



Per Zahnradbahn in den Alpengarten

Rochers-de-Naye

Über 1.600 Höhenmeter überwindet die Zahnradbahn vom Genfer See aus zum Ausgangspunkt zahlreicher Erlebnis- und Entdeckungsmöglichkeiten. Die Strecke führt eng am Hang entlang mit spektakulärer Sicht auf den Genfersee und die umliegenden Berge. Oben

angekommen lohnt ein Besuch des Alpengartens «La Rambertia» mit einer Sammlung an über 1.000 Alpenpflanzen. Der Rochers de Naye ist nicht nur Ausgangspunkt für Wanderungen. Im Winter kann das Haus des Weihnachtsmanns aufgesucht werden. Weitere Infos auf Seite 87.



© Massimo Pedrazzini

Panoramastrecke durch die 100 Täler

Centovallibahn

Die Vigezzina-Centovalli-Bahn verbindet Locarno in der Schweiz mit Domodossola in Italien und ist die direkteste Verbindung zwischen der Gotthard- und Simplonstrecke. Auf ihrer 50 Kilometer langen Route durchquert die

Schmalspurbahn Kastanienwälder, Rebhänge und abgeschiedene Seitentäler. Entlang dem Wildbach Melezza bieten sich beeindruckende Ausblicke auf die über Jahrmillionen geformten Landschaften zwischen der afrikanischen und europäischen Kontinentalplatte.



© RHB/Andy Mettler

Ein Zug für Fotografen

Fotowaggon Albulalinie

Auf der Albulalinie zwischen Thusis und St. Moritz verkehren Züge mit speziellen Fotowaggons. Extra große Panoramafenster sorgen für einen ungetrübten Blick auf das vorbeiziehende Panorama und können oben geöffnet werden, damit man nicht durch die Scheibe fotografieren muss. Die Sitze sind so angeordnet, dass man gerade aus dem Fenster schauen kann.

Weitere Infos auf Seite 50.

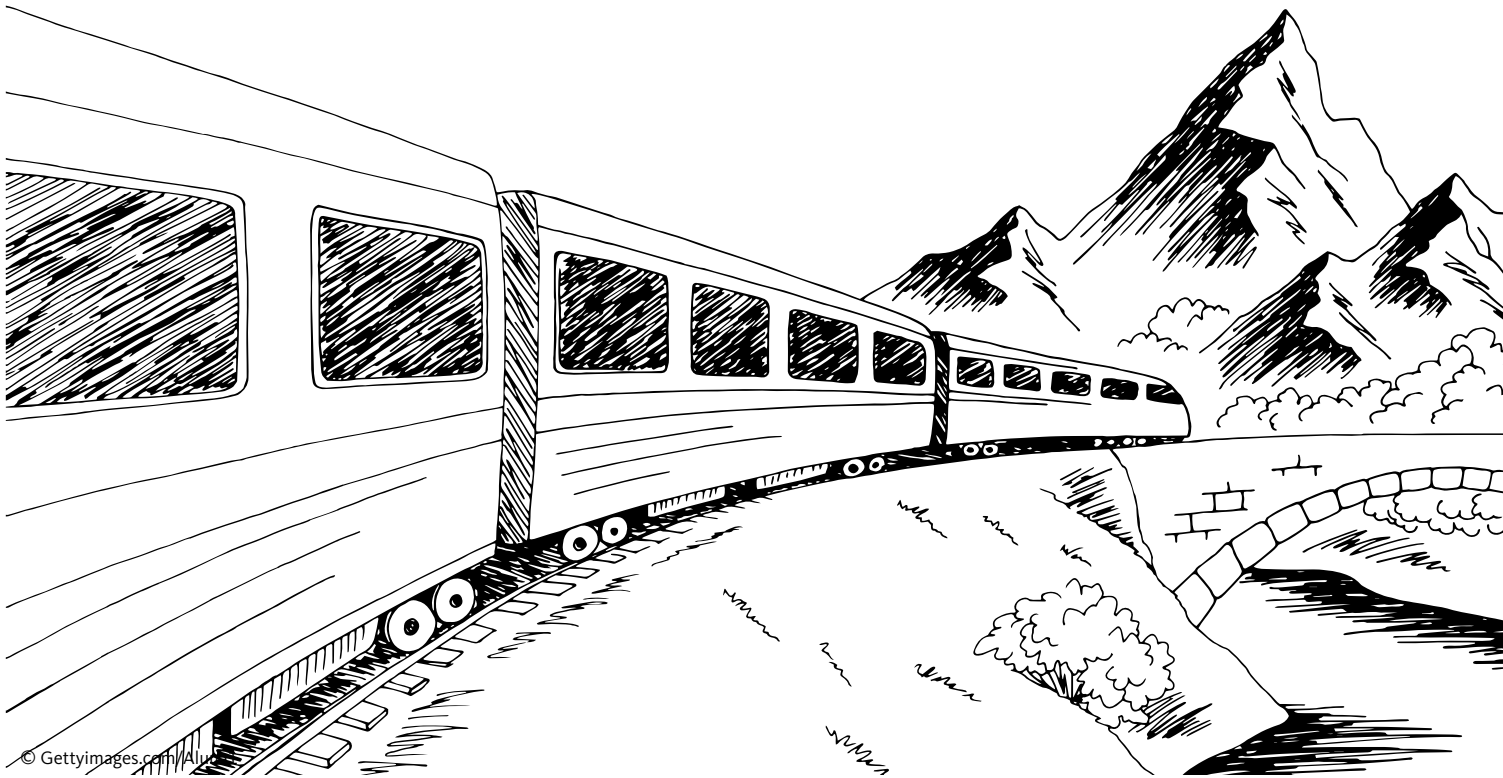

In Kürze erklärt

Was wir uns bei der Sortierung gedacht haben

Unser Bahnreisen-Portfolio wurde sorgfältig strukturiert, basierend auf den verschiedenen Optionen, die wir unten aufgeführt haben. Innerhalb jeder Kategorie haben wir die Reisen nach der Dauer des Aufenthalts geordnet. Wir beginnen mit den kürzesten Reisen und enden mit den längsten Aufenthaltsdauern. Für jede einzelne Reise können Sie in den Informationen unter „Ihre Vorteile“ die Details zu den Zügen finden, mit denen Sie unterwegs sein werden. Dies bietet Ihnen eine klare Übersicht über die verschiedenen Möglichkeiten und hilft Ihnen bei der Auswahl der für Sie am besten geeigneten Reiseoption. Wir haben diese Struktur entwickelt, um Ihnen die Navigation durch unser Bahnreisen-Portfolio so einfach und transparent wie möglich zu gestalten.

Erstklassig Reisen

Willkommen zu einer unvergesslichen Reise durch die Schweiz, die Sie in erstklassigem Stil und Komfort erleben werden. Unsere erstklassigen Reisen bieten Ihnen eine einzigartige Gelegenheit, die atemberaubende Schönheit und Vielfalt der Schweiz zu erkunden, während Sie die Annehmlichkeiten der ersten Klasse genießen.

An Bord des Zuges werden kulinarische Köstlichkeiten, darunter lokale Spezialitäten und internationale Gerichte, erlesene Weine und erfrischende Getränke serviert. In den sorgfältig ausgewählten, ebenfalls erstklassigen Unterkünften können Sie nach einem erlebnisreichen Tag entspannen.

Rundreise: Start und Ziel identisch

Bei diesen Reisen werden Sie für mehrere Tage quer durch die Schweiz reisen und verschiedene Orte und Regionen erkunden. Der Unterschied zu einer reinen Streckenreise besteht darin, dass Ihre Tour wieder am Ausgangspunkt endet. Dies bedeutet, dass Sie die Möglichkeit haben, entweder mit der Bahn anzureisen oder auch die Anreise mit dem eigenen PKW in Betracht ziehen können. Wir werden Sie bei diesen Reisen auch über die verfügbaren Parkmöglichkeiten vor Ort informieren, um Ihre Reiseplanung so bequem wie möglich zu gestalten.

Streckenreisen

Mit unseren sogenannten Streckenreisen sind Sie quer durch die Schweiz unterwegs. Start- und Zielpunkt sind nicht identisch, was die Anreise mit der Bahn bereits zu einem klaren Vorteil macht.

Jedes Reisehighlight ist einzigartig, da keine Sehenswürdigkeit zweimal passiert wird. Dadurch können Sie sich immer auf neue Eindrücke und Erlebnisse freuen, während Sie das Land durchqueren.

Standortreisen

Unsere Standortreisen bieten Ihnen den Vorteil, dass Sie während Ihrer Reise nicht ständig Ihren Koffer packen und in ein neues Hotel umziehen müssen. Stattdessen können Sie sich in einer Unterkunft niederlassen und von dort aus täglich interessante Highlights und Bahnstrecken erkunden. Dies ermöglicht es Ihnen, eine einzelne Region intensiver zu erleben und Ihren Aufenthalt entspannter zu gestalten. Auch hier ist die Anreise sowohl mit der Bahn als auch mit dem eigenen PKW möglich.

Gruppenreisen

Eine Gruppenreise bietet zahlreiche Vorteile: Sie ermöglicht Ihnen geselliges Reisen und das Teilen von Erlebnissen mit anderen. Die komplett organisierten Touren nehmen Ihnen die Planungsarbeit ab und Sie werden von einem erfahrenen Reiseleiter begleitet, der Sie mit Insiderwissen versorgt.



© Gettyimages.com/joannawruk

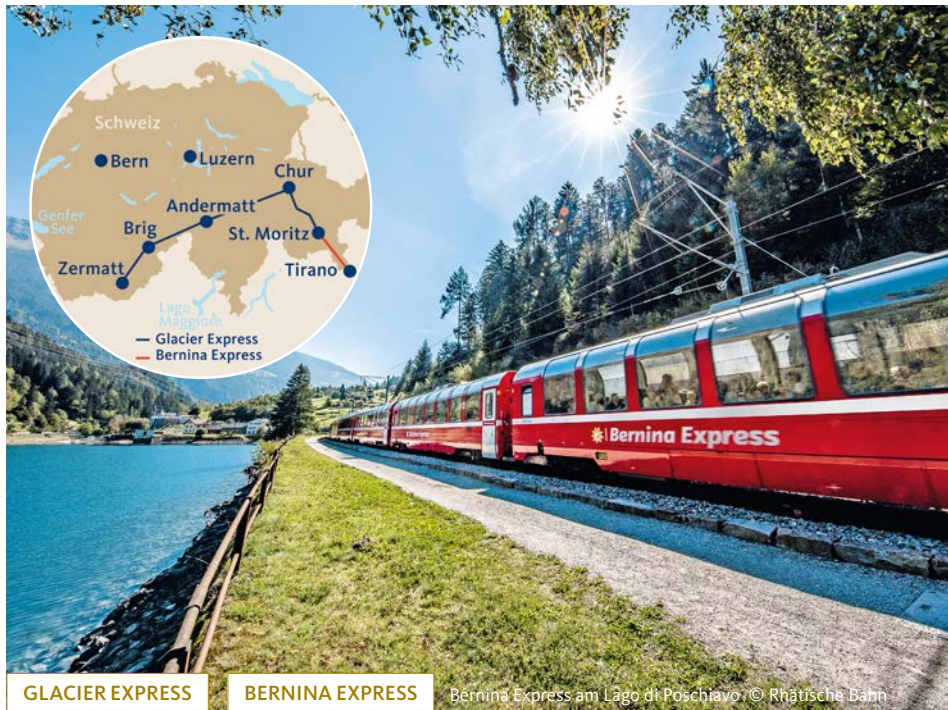

Glacier Express First Class

5-tägige geführte Reise St. Moritz – Zermatt

Unsere sehr beliebte Reise richtet sich besonders an Schweiz-Interessierte, die die Vorzüge einer geführten Reise und hochwertige Hotels genießen möchten. Die Schweizer Reiseleitung steht Ihnen mit ihrem Wissen gern zur Verfügung und lässt diese Reise zu einem unvergesslichen Erlebnis werden.

Ihre Reise

1. Tag: Anreise mit der Bahn ab Schweizer Grenze nach Chur (Bahnfahrt Deutschland zubuchbar) (A), in die Hauptstadt des Kantons Graubünden. Dort trifft sich die Reisegruppe am späten Nachmittag mit der Reiseleitung. Anschließend gemeinsame Fahrt nach St. Moritz. Abholung und Transfer zum Hotel Steffani, direkt im Zentrum von St. Moritz-Dorf gelegen. Check-in und Abendessen im Hotel.

2. Tag: Tagesausflug mit dem Bernina Express nach Tirano (F/A). Ein erster Höhepunkt dieser Reise ist der Ausflug in der 1. Klasse des Bernina Express. Sie fahren – ohne Zahnrad – durch zauberhafte Alpenlandschaften über den Berninapass (2.253 m Höhe), vorbei an der Diavolezza, dem Piz Bernina, dem Lago Bianco in das Puschlav. Dabei passieren Sie die Eisenbahnkehre bei Brusio auf dem Weg

in das mediterran gelegene Städtchen Tirano (Italien). Nachmittags Rückfahrt über die gleiche Strecke.

3. Tag: Fahrt mit dem Glacier Express nach Zermatt (F/M/A). Fahrt mit dem Glacier Express von Chur im Panoramawagen der 1. Klasse über den Oberalp- pass in das Bergdorf Zermatt am Fuße des Matterhorns. Während der Fahrt wird Ihnen ein 3-Gang-Menü serviert. Gepäcktransfer und gemeinsamer Spaziergang zum Hotel La Ginabelle. Check-in und Abendessen im Hotel.

4. Tag: Zermatt und Umgebung (F/A). Der ganze Tag steht Ihnen zur freien Verfügung. Nutzen Sie beispielsweise die Gelegenheit, mit Ihrer Reiseleitung eine Fahrt mit der berühmten Zahnradbahn zum Gornergrat mit Blick auf das Matterhorn, Monte Rosa, Castor und Pollux sowie all die anderen Viertausender zu

unternehmen (fakultativ).

5. Tag: Rückreise (F). Nach dem Frühstück mit der Bahn bis zur Schweizer Grenze. Anschließend individuelle Weiterreise.

Programmänderungen vorbehalten. F=Frühstück, M=Mittag-, A=Abendessen

Zubuchbare Leistungen

Gornergrat

- Berg- und Talfahrt Zermatt – Gornergrat

Matterhorn glacier paradise:

- Berg-/ Talfahrt Zermatt – Matterhorn
- Besuch Gletscherpalast
- Ortsbus Zermatt – Talstation

Weitere Ausflüge, Informationen und Preise auf den Seiten 81-91.



Preise pro Person in € (Laut Programm)				
ANF P/Leistung 050001 (Region: RCH)				
Unterbr.	A	EZZ	B	EZZ
DZ L	2.199	320	2.299	220
Reisetermine				
A 15.8.				
B 20.6., 24.6., 4.7., 27.8., 12.9., 26.9.				

Pro Person ab **2.199 €**

Ihre Vorteile

- Fahrten in der 1. Klasse im Glacier und Bernina Express
- Deutschsprachige Reisegruppe
- Begleitung eines Schweizer Reiseleiters

So wohnen Sie

St. Moritz, Hotel Steffani Das 4-Sterne-Hotel befindet sich nur wenige Gehminuten von der Seepromenade entfernt. Es bietet drei Restaurants, Bar, Lift sowie Hallenbad mit Ruhebereich, Sauna und Dampfbad. Alle Zimmer sind mit einem Föhn, einem Fernseher, einem Telefon und einer Minibar ausgestattet.

Zermatt, Hotel La Ginabelle Das 4-Sterne-Superior-Hotel ist ruhig gelegen, etwa 5 Gehminuten vom Zentrum entfernt. Es verfügt über ein Restaurant, Hotelbar und Vitalwelt mit Hallenbad und Sauna. Alle Zimmer sind mit einem Föhn, TV, Telefon und einer Minibar ausgestattet.

DZ/EZ: Doppel-/ Einzelzimmer: für 1-2 Personen

Leistungen

- Swiss Travel Pass Flex 3 Tage 1. Klasse
- Fahrten und Platzreservierungen 1. Klasse im Bernina und Glacier Express
- 3-Gang Mittagessen im Glacier Express
- 4 Nächte inklusive Frühstück in Hotels
- Verpflegung laut Programm
- Kostenfreie Nutzung der Bergbahnen und der öffentlichen Verkehrsmittel in St. Moritz und Oberengadin
- Transfer bei An-/ Abreise in St. Moritz
- Gepäcktransfer bei An-/Abreise in Zermatt
- Kurtaxe inklusive
- Ameropa-Reiseleitung Chur – Zermatt
- Reisedokumentation

Mindestteilnehmerzahl: 25 Personen
Maximalteilnehmerzahl: 36 Personen
Späteste Absage bis 28 Tage vor Reise



Schweizer Express Träume

5-tägige geführte Reise Chur – Zermatt

Chur, die älteste Stadt der Schweiz, ist der Ausgangspunkt Ihrer 5-tägigen geführten Reise. Fahren Sie mit Ihrer Reiseleitung im Bernina und Glacier Express durch die Welt der Schweizer Berge und genießen Sie das von Arven- und Lärchenwäldern umgebene Walliser Dorf Zermatt.

Ihre Reise

1. Tag: Anreise mit der Bahn ab der Schweizer Grenze nach Chur (Bahnfahrt Deutschland zubuchbar) (A). Das kleine Städtchen ist die älteste Schweizer Siedlung. Die Geschichte des Ortes reicht 5.000 Jahre zurück. Am Bahnhof in Chur trifft sich die Reisegruppe am späten Nachmittag mit der Reiseleitung. Dann Gepäcktransfer und gemeinsamer Spaziergang zu Ihrem Hotel in Chur, wo Sie gemeinsam zu Abend essen.

2. Tag: Tagesausflug mit dem Bernina Express nach Tirano (F/A). Spaziergang zum Bahnhof in Chur. Hier erwartet Sie bereits der Bernina Express für Ihren Ausflug durch Graubünden. Durch das schöne Albulatal erreichen Sie das Engadin, wo der atemberaubende Bahnabschnitt über den ca. 2.253 m hohen Berninapass beginnt. Mit 7 Prozent Steigung ist die Bernina-Linie ohne Zahnrad eine der steilsten Eisenbahnlinien der Welt. Vorbei

am Lago di Poschiavo fahren Sie über das Kreisviadukt bei Brusio und erreichen bald darauf Tirano in Italien, zwischen Palmen und Oleandern gelegen. Nachmittags reisen Sie mit dem Bernina Express zurück nach Chur.

3. Tag: Fahrt mit dem Glacier Express nach Zermatt (F/M/A). Nach dem Frühstück haben Sie Zeit, das Städtchen bei einem gemütlichen Stadtbummel näher kennenzulernen. Am Nachmittag beginnt dann die Fahrt im Glacier Express. Von Chur führt Sie die Reise durch die 15 km lange Rheinschlucht über den Oberalppass (ca. 2.044 m Höhe) vorbei an wildromantischen Lärchenwäldern in das idyllische Bergdorf Zermatt. Während der Fahrt wird ein Abendessen serviert. Nach Ankunft Gepäcktransfer zu Ihrem Hotel und Abendessen im Hotel.

4. Tag: Zermatt (F/A). Der heutige Tag steht Ihnen zur freien Verfügung. Nutzen Sie die Gelegenheit, mit Ihrer

Reiseleitung eine Fahrt mit der 1898 in Betrieb genommenen Zahnradbahn auf den Gornergrat zu unternehmen und auf das Matterhorn (ca. 4.478 m) zu blicken (fakultativ, Sie erhalten für diese Fahrt eine Ermäßigung mit Ihrem Swiss Travel Pass Flex). Abendessen im Hotel.

5. Tag: Rückreise (F). Nach dem Frühstück Gepäcktransfer zum Bahnhof und individuelle Rückreise in Richtung Grenze laut Ihrer Reiseverbindung. Programmänderungen vorbehalten. F=Frühstück, M=Mittag, A=Abendessen

Zubuchbare Leistungen

- **Gornergrat:** Berg- und Talfahrt Zermatt – Gornergrat
- **Matterhorn glacier paradise:** Berg-/ Talfahrt Zermatt – Matterhorn, Besuch Gletscherpalast, Ortsbus Zermatt – Talstation
- **Gourmet-Ticket Gornergrat:** Bahnfahrt Zermatt – Gornergrat – Riffelberg – Riffelalp – Zermatt mit Apéro riche (Aperitiv und Snacks), 3-Gang-Gourmet-Menü, Dessert und Kaffee

Weitere Ausflüge, Informationen und Preise auf den Seiten 81-91..

Preise pro Person in € (Laut Programm)			
ANF P/Leistung 052191 (Region: RCH)			
Unterbr.	A	B	EZZ
DZ L	1.599	—	250
Reisetermine			
A 12.6., 24.7., 28.8., 3.9., 17.9., 24.9.			

Pro Person ab 1.599 €

Ihre Vorteile

- Die Reise wird von einem Schweizer Reiseleiter begleitet

So wohnen Sie

Chur, Hotel Chur

Das 3-Sterne-Hotel liegt ca. 8 Gehminuten vom Bahnhof entfernt. Das Hotel bietet ein Bistro, ein à la carte-Restaurant, eine Sauna, ein Finarium und ein Solarium (gegen Gebühr). Die Zimmer sind ausgestattet mit TV, Telefon und Minibar.

Zermatt, Hotel Holiday

Das 3-Sterne-Hotel im alpinen Stil verfügt über Restaurant, Bar mit Sonnenterrasse im Sommer, WLAN und einen Lift. Die Zimmer sind ausgestattet mit einem Föhn, Telefon, TV, Safe, Minibar und Balkon.

DZ/EZ: Doppel-/ Einzelzimmer für 1-2 Personen

Leistungen

- Bahnfahrt 2. Klasse ab/bis Schweizer Grenze
- Swiss Travel Pass Flex 3 Tage für Ihre Fahrten laut Programm
- Fahrten und Platzreservierungen 2. Klasse im Bernina und Glacier Express
- Tagesteller im Glacier Express
- je 2 Nächte in den genannten Hotels in Chur und Zermatt
- Verpflegung laut Programm
- Gepäcktransfers bei An-/ Abreise
- Kurtaxe inklusive
- Ameropa-Reiseleitung ab Chur bis Zermatt
- Reisedokumentation

Mindestteilnehmerzahl: 20 Pers.
Maximalteilnehmerzahl: 42 Pers.
Späteste Absage: 28 Tage vor Reise

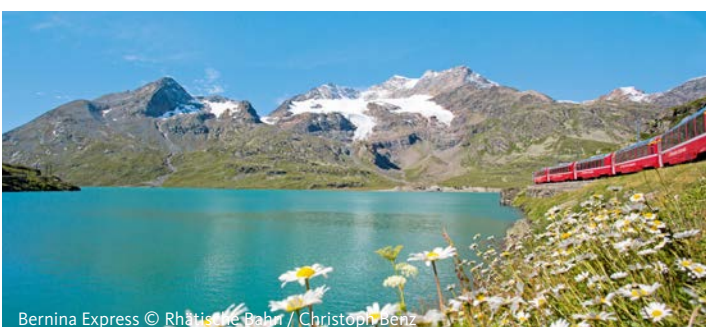

Bernina Express © Rhaetische Bahn / Christoph Benz



Grand Tour der Schweizer Seen mit GoldenPass

7-tägige geführte Reise von Luzern nach Montreux/Vevey

Erleben Sie auf dieser einmaligen geführten Reise die Schönheit dreier bekannter Schweizer Seen, einzigartige Bergbahnerlebnisse mit atemberaubenden Alpenpanoramen wie das Jungfrauoch und viele Extras. Eine perfekte Mischung aus Kultur, Natur und Schweizer Charme erwartet Sie.

Ihre Reise

1. Tag: Individuelle Anreise nach Luzern (An-/Abreise per Bahn zubuchbar) (A). Luzern mit seiner malerischen Altstadt liegt idyllisch am Vierwaldstättersee, umgeben von Pilatus und Rigi. Treffen mit Ihrer Reiseleitung am Bahnhof. Je nach Ankunftszeit kurzer Stadtrundgang. Abendessen im Hotel.

2. Tag: Tagesausflug auf die Rigi (F/M). Zugfahrt mit Ausblick auf den Zugersee nach Arth-Goldau. Dort starten Sie mit der historischen Rigibahn, der ältesten Zahnrad-Bergbahn Europas, zur „Königin der Berge“, der Rigi mit 360°-Panorama. Spaziergang (ca. 30 Min.) zum Restaurant Lok 7 und anschließendes Mittagessen. Zu Fuß geht es zur Station Rigi Kaltbad und Fahrt mit der Rigibahn und dem neuesten Gelenktriebwagen nach Vitznau am Ufer des Vierwaldstättersees. Schifffahrt (ca. 1 Std.) über den See nach Luzern.

3. Tag: Fahrt nach Interlaken und Ausflug zum Briener Rothorn (F/M/A).

Fahrt mit dem Luzern-Interlaken Express über den Brünigpass nach Brienz. Ab Brienz geht es mit der historischen Brienz Rothorn Bahn (ca. 1 Std.) auf das auf 2.350 m hohe Briener Rothorn mit Traumblick. Mittagessen und danach Rückfahrt nach Brienz sowie Schifffahrt nach Interlaken. Abendessen im Hotel.

4. Tag: Tagesausflug Jungfrauoch (F/M). Ein Ausflug auf das Jungfrauoch ist die Krönung einer Schweiz-Reise. Sie starten Ihre Fahrt ab Grindelwald mit der modernen Eiger Express-Gondelbahn bis zur Station Eigergletscher. Umstieg auf die Jungfraubahn mit Stopp am Eismeer auf ca. 3.160 m Höhe. Genießen Sie von den Aussichtsplattformen „Sphinx“ und „Plateau“ die majestätische Aussicht über den Aletschgletscher und die Alpen. Nach dem Mittagessen Rückfahrt mit der Zahnradbahn bis Eigergletscher. Weiter geht es mit der Jungfraubahn nach Lauterbrunnen und per Zug nach Interlaken.

5. Tag: Fahrt im GoldenPass Express (F). Heute fahren Sie von Interlaken im GoldenPass Express nach Montreux am Genfersee und mit der Regionalbahn nach Vevey. Schifffahrt auf dem Genfersee zum berühmten Schloss Chillon mit Schlossführung. Übernachtung in Vevey.

6. Tag: Tagesausflug Rochers de Naye und Lavaux-Express (F/A). Fahrt mit der Zahnradbahn zum Rochers de Naye mit spektakulärem Blick auf den Genfersee. Oben erwartet Sie ein Alpengarten und zahlreiche Wanderwege. Auf der Rückfahrt in Glion Umstieg in die Standseilbahn nach Territet. Von dort fahren Sie nach Cully für Ihren Ausflug mit dem Lavaux-Express inklusive Weinprobe durch die Lavaux-Weinterrassen, dem UNESCO-Welterbe. Abschiedsabendessen im Hotel.

7. Tag: Individuelle Rückreise (F).

Programmänderungen vorbehalten.

F=Frühstück, M=Mittag-, A=Abendessen



Pro Person ab **2.369 €**

Ihre Vorteile

- Schiffsfahrten auf dem Vierwaldstättersee, Brienersee und Genfersee
- Fahrten mit dem Luzern-Interlaken Express und GoldenPass Express
- Bergbahnerlebnis: Rigi, Jungfrauoch, Briener Rothorn und Rochers de Naye
- Deutschsprachige Reisegruppe
- Schweizer Reiseleitung

So wohnen Sie

Luzern, Hotel Waldstätterhof AAA+
Hotel mit Tradition und zeitgemäßem Komfort zentral am Bahnhof

Interlaken, Hotel Metropole AAAA
Reisetermin 9.6.2025)
Hotel mitten im Zentrum, ca. 700 m vom Bf Interlaken West

Interlaken, The Hey Hotel AAAA
(Reisetermin 27.9.2025)
Zentral gelegenes modernes Hotel, ca. 400 m vom Bahnhof Interlaken West

Vevey, Hotel Astra AAAA
Hotel im Zentrum, ca. 200 m vom Bf **DZ/EZ:** Zimmer für 1-2 Personen

Leistungen

- Bahnfahrten 2. Klasse laut Programm
- Fahrten/Platzreservierung im Luzern-Interlaken Express und GoldenPass Express
- Bergbahnausflüge: Rigi, Briener Rothorn, Jungfrauoch und Rochers de Naye
- Schifffahrten auf drei Seen: Vierwaldstättersee, Brienersee, Genfersee
- Lavaux-Express mit Weinprobe
- 6 Nächte inklusive Frühstück in Hotels
- Verpflegung laut Programm
- Gästekarte Luzern, Interlaken und Montreux Riviera Card für die kostenfreie Nutzung des ÖPNV
- Gepäcktransfer Luzern – Interlaken
- Kurtaxe inklusive
- Ameropa-Reiseleitung von Luzern nach Montreux
- Reisedokumentation

Mind./Max.-Teilnehmerzahl: 20/26 Pers.
späteste Absage bis 28 Tage vor Reise

Preise pro Person in € (Laut Programm) ANF P/Leistung 052261 (Region: RCH)

Unterbr.	A	B	C
DZ L	2.369	2.449	—
EZ L	2.829	2.879	—

Reisetermine

A 27.9.

B 9.6.



Silvester 2025 im Glacier und Bernina Express

6-tägige teilgeführte Reise Interlaken – Chur

Begrüßen Sie das neue Jahr 2026 inmitten der traumhaft schönen Schweizer Bergwelt. Sie erleben Panoramafahrten durch die tief verschneite Märchenlandschaft. Der Glacier Express und Bernina Express werden Sie mit landschaftlichen Kontrasten vom Feinsten begeistern.

Ihre Reise

1. Tag: Individuelle Anreise nach Interlaken (An-/Abreise per Bahn zubuchbar) (A). Die Stadt zwischen Thuner- und Brienzsee liegt zu Füßen des imposanten Dreigestirns „Eiger, Mönch und Jungfrau“. Genießen Sie je nach Anreise einen ersten Spaziergang durch Interlaken.

2. Tag: Silvester 2025 Gala-Dinner (F/A). Nutzen Sie den letzten Tag des Jahres für eine Fahrt auf das Jungfraujoch (fakultativ, Informationen und Preise siehe Seite 84). Die Fahrt führt Sie von Interlaken über die Kleine Scheidegg am Fuße von Eiger, Mönch und Jungfrau und durch den Eigertunnel mit Stopps bei den Felsstationen Eigerwand und Eismeer zur höchsten Bahnstation Europas auf 3.454 m. Am späten Nachmittag Rückkehr ins Hotel. Am Abend erwartet Sie ein tolles Silvester-Bufferet. Im Anschluss beschließen Sie das Jahr 2025 mit einer Silvester-Party.

3. Tag: Neujahrsbrunch und „Touch the Mountains“ (F/A). Beginnen Sie das neue Jahr mit einem Neujahrsbrunch. Am ersten Tag im neuen Jahr lässt es Interlaken so richtig krachen! Musikalische Formationen aus der Region und diverse Festwirtschaften stimmen ab ca. 13 Uhr auf Interlakens Promenade ein. Dann steigt die Party „Touch the Mountain“ auf der Hauptbühne mit den Open-Air Konzerten von vier Schweizer Top-Bands. Als Höhepunkt wird gegen 19.45 Uhr das spektakuläre Pyromusical gezündet, welches mit seiner genialen Abstimmung von Musik und Feuerwerk besticht. Tolle Partys in der Stadt laden ein zum Feiern bis in die Nacht... Kurz gesagt, einfach der beste Start ins neue Jahr!

4. Tag: Fahrt mit dem Glacier Express von Brig nach Chur (F/A). Nach dem Frühstück Bahnfahrt über Spiez nach Brig, wo Sie in den Panoramawagen des Glacier

Express umsteigen und Ihre Reiseleitung für den heutigen Tag treffen. Für Sie beginnt die Fahrt im „langsamsten Schnellzug der Welt“ durch tief verschneite alpine Landschaften. Ab Andermatt bezwingt der Zug den 2.033 m hoch gelegenen Oberalppass. Durch die einzigartige Landschaft reisend erreichen Sie Chur, die Hauptstadt Graubündens. Nutzen Sie den Nachmittag oder Abend für einen kleinen Spaziergang durch die verwinkelten Gassen der Stadt.

5. Tag: Tagesausflug mit dem Bernina Express nach Tirano (F/A). Sie fahren mit dem Bernina Express durch das Albulatal, über den Berninapass, vorbei am Lago Bianco nach Tirano (Italien) im Veltlin gelegen. Es erwartet Sie eine ca. 4-stündige Fahrt auf 85 km, die von Bahn-Experten als „die schönste Bahnstrecke der Welt“ bezeichnet wird. Weitere Superlative: Mit 7 % Steigung ist sie die steilste Eisenbahn (ohne Zahnrad) der Welt und die höchste Bahntrasse der Alpen. Am Nachmittag Rückfahrt auf gleicher Strecke nach Chur.

6. Tag: Individuelle Rückreise (F).

Programmänderungen vorbehalten.
F=Frühstück, A=Abendessen



Pro Person ab **2.159 €**

Ihre Vorteile

- Fahrten im Glacier und Bernina Express
- Silvester Gala-Dinner mit Live-Band
- Neujahrsbrunch
- Musikfestival „Touch the Mountains“ am 1.1.2026 in Interlaken
- Gästekarte in Interlaken und Chur inklusive

So wohnen Sie

Interlaken, Hotel Metropol **AAAA**
Hotel in zentraler Lage, nur 600 m zum Bahnhof Interlaken West. Spezialitätenrestaurant „Bellini“, Panoramarestaurant „Top o’Met“, Metro-Bar mit Live-Pianomusik. Fitnessbereich mit Lounge inklusive. Kaffee-/Teebar und Sauna. Zimmer (ca. 19-28 qm) in der 1.-8. Etage mit Föhn, Queen-Size bzw. Twin-Betten, TV, Telefon, Minibar, Balkon sowie Bergblick.

Chur, Hotel Stern **AAAA**
Historisches Hotel mit romantischer Atmosphäre und herausragender Küche im Zentrum von Chur. Ca. 800 m zum Bahnhof. 64 Zimmer, Restaurant, Weinkeller mit Bibliothek. Zimmer im Bündnerstil mit Arvenholz-Möbeln, Telefon, TV und WLAN.

DZ/EZ: Zimmer für 1-2 Personen

Leistungen

- Swiss Travel pass Flex 3 Tage 2. Klasse für Ihre Fahrten laut Programm
- Fahrt und Platzreservierungen im Bernina und Glacier Express
- 5 Nächte inklusive Halbpension in Hotels
- Silvester Gala-Bufferet
- Käsefondue zum Feuerwerk
- Neujahrsbrunch
- Reiseleitung ab Brig am 4. & 5. Tag
- Gästekarten Chur und Interlaken für die kostenlose Nutzung des ÖPNV
- Transfer bei An- & Abreise in Chur
- Reisedokumentation

Preise pro Person in € (Halbpension)			
ANF P/Leistung 050008 (Region: RCH)			
Unterbr.	A	B	EZZ
DZH	2.159	—	200
Kurtaxe vor Ort zahlbar, ca. 4 CHF/p. P./Nacht			
Reisetermin			
A 30.12.25			



Glacier Pullman-Express St. Moritz – Zermatt

4-tägige teilgeführte Reise im historischen Luxuszug

Der „Glacier Pullman-Express“ ist erlebbar als luxuriöse Verführung und alpine Erfahrung zugleich. Reisen Sie auf den Spuren des legendären „Orient-Express“ – elegant auf Schienen in historischen Wagen im bezaubernden Art Déco-Stil der 30er Jahre.

Ihre Reise

1. Tag: Individuelle Anreise nach St. Moritz (An-/Abreise mit der Bahn zubuchbar) (A). Transfer zum Hotel. Am Abend wird Ihnen ein 4-Gang-Menü im Grand Hotel Des Bains Kempinski serviert.

2. Tag: Fahrt mit dem „Glacier Pullman-Express“ von St. Moritz nach Andermatt (F/M). Bereits früh am Morgen verlassen Sie St. Moritz auf der Albula-Strecke (UNESCO-Welterbe) in Richtung Thusis. Hier wartet ein Postautobus, um Sie nach Zillis zu bringen, wo Sie die Kirche St. Martin besuchen. Zurück am Zug werden Sie mit einem Apéro „Willkommen“ geheißen. Es erwartet Sie im Gourmino-Speisewagen ein 3-Gang-Menü, während Sie Ihre Reise weiter entlang des Rheins führt. Bewundern Sie das mächtige Naturschauspiel der Rheinschlucht bevor der Zug Sie nach Disentis bringt. Hier besichtigen Sie das Benediktinerkloster und lauschen den

Anekdoten und kunsthistorischen Details eines einheimischen Mönchs. Bespannt mit einer historischen Lok der Matterhorn Gotthard Bahn überqueren Sie im Anschluss den Oberalppass. Übernachtung in Andermatt.

3. Tag: Fahrt mit dem „Glacier Pullman-Express“ von Andermatt nach Zermatt (F/M). Nach dem Frühstück fahren Sie zunächst mit dem Glacier Pullman-Express nach Realp. Hier beginnt Ihre Erlebnisfahrt mit der Dampfbahn über den Furkapass nach Oberwald. Anschließend fahren Sie im Luxuszug nach Fiesch. Per Luftseilbahn geht es weiter auf das Eggishorn. Von hier haben Sie eine einzigartige Aussicht auf das Aletschgebiet (UNESCO-Welterbe). Auf der Fiescher Alp werden Ihnen die typischen Schweizer Käse-Spezialitäten, das Käsefondue oder das Raclette, serviert. Am Nachmittag setzen Sie Ihre Reise mit dem „Glacier Pullman-Express“ fort. Gepäcktransfer

und Spaziergang zum Hotel.

4. Tag: Individuelle Rückreise (F). Transfer zum Bahnhof und Rückreise.

Programmänderungen vorbehalten. F=Frühstück, M=Mittag, A=Abendessen

Glacier Pullman-Express:

Der „Glacier Pullman-Express“ besteht aus zwei Original-Pullmanwagen aus dem Jahr 1931 der „Cie. Int. des Wagons-Lits et Grands Express Européens“. Es gibt einen Pianobarwagen von 1928 und einen Gepäckwagen von 1931. Für das Mittagessen an Bord fahren zwei Gourmino-Speisewagen von 1929/30 mit. Alle Wagen sind liebevoll restauriert und entsprechen heutigen Sicherheitsvorschriften. Es ist die Harmonie aller Details, die das einzigartige Erlebnis ausmachen. Über die Furka-Bergstrecke wird der Zug mit der Kraft von Feuer und Wasser mit einer Dampfbahn über den Pass gezogen.



Pro Person ab **2.999 €**

Ihre Vorteile

- Kombination aus Luxuszug-Reise mit Übernachtungen in 5-Sterne Hotels in St. Moritz und Zermatt
- Fahrt auf der Strecke des Glacier Express über den Oberalppass

So wohnen Sie

St. Moritz, Grand Hotel des Bains Kempinski **AAAAA**

Traditionshotel mit 3 Restaurants, Bar mit Cigar Lounge, großer Spa mit Fitnessbereich.

Andermatt, The Chedi Hotel

Luxushotel auf 1.447 m Höhe mit 5 Restaurants & Bars, Health Club & Wellnessbereich.

Zermatt, Mont Cervin Palace **AAAAA**

Hotel mit einzigartigem Matterhornblick, ausgestattet mit Restaurants, Bar und Lounge, Wellnessbereich mit Schwimmbad, Saunen sowie Ruhe-/ Fitnessbereich. **DZ/EZ:** Doppel-/ Einzelzimmer für 1-2 Personen.

Gut zu wissen

Die Reise ist auch in umgekehrter Richtung Zermatt – St. Moritz buchbar.

Leistungen

- Fahrt mit dem „Glacier Pullman-Express“
- 3 Nächte inklusive Frühstück in Hotels
- Verpflegung laut Programm
- Begrüßungs-Apéro, Tischgetränke im Gourmino-Speisewagen
- Reservierung im Pullman-/ Speisewagen
- Ausflug mit der Luftseilbahn auf dem Eggishorn (Alteschgebiet)
- Dampffahrt Furkapass Realp – Oberwald
- Bustransfer und geführte Besichtigung der Kirche St. Martin in Zillis
- Besichtigung Kloster Disentis
- geführter Stadtrundgang in Chur
- Reiseleitung während der Fahrt
- Transfer bei An- und Abreise
- Reisedokumentation

Mindestteilnehmerzahl: 35 Personen
Späteste Absage bis 28 Tage vor Reise

Preise pro Person in € (Laut Programm)
St. Moritz – Zermatt ANF P/Leistung 051001
Zermatt – St. Moritz ANF P/Leistung 051006
(Region: RCH)

Unterbr.	A	B	EZZ
DZ L	2.999	—	990

Kurtaxe vor Ort zahlbar, ca. 3-5 CHF/p. P./Nacht
Kurtaxe in Andermatt inklusive

Reisetermine

A St. Moritz – Zermatt 19.6., 18.9.
Zermatt – St. Moritz 21.6., 21.9.



Excellence Class – Premiumreise im Glacier Express

4-tägige individuelle Reise St. Moritz – Zermatt und umgekehrt

Erleben Sie die Reise von St. Moritz nach Zermatt mit der Excellence Class, der Premium Wagenklasse des Glacier Express auf angenehme und eindrucksvolle Weise und übernachten Sie in exklusiven 5-Sterne-Hotels in St. Moritz und Zermatt.

Ihre Reise

1. Tag: Anreise mit der Bahn ab Schweizer Grenze nach St. Moritz. St. Moritz ist einer der bekanntesten Ferienorte der Welt, Teil eines UNESCO-Welterbes. Nach Ankunft am Bahnhof, Transfer in Ihr First Class-Hotel und Übernachtung.

2. Tag: Fahrt mit dem Glacier Express nach Zermatt (F/M). Am Morgen werden Sie von Ihrem Hotel zum Bahnhof gebracht, wo Sie bereits der Glacier Express mit seiner Premium Wagenklasse erwartet. Die Excellence Class besticht durch ihr hochwertiges Full-Service Angebot und ihr modernes Design. Von St. Moritz schlängelt sich der Zug durch das Albulatal und anschließend weiter durch die Rheinschlucht, den Grand Canyon der Schweiz. Den höchsten Punkt der Reise erreichen Sie auf dem Oberalppass auf ca. 2.044 m.ü.M. Danach geht es bergab über Andermatt nach Zermatt. Während der Fahrt wird Ihnen ein regionales, mehrgängiges Mittagmenü serviert,

dazu werden Ihnen korrespondierende Weine gereicht. Für Ihre persönlichen Belange sowie für Erklärungen rund um die Fahrt und den Glacier Express steht Ihnen während der Fahrt eine persönliche Reisebegleitung jederzeit zur Seite. Nach Ihrer Ankunft am späten Nachmittag werden Sie in Ihr First Class-Hotel in Zermatt gebracht.

3. Tag: Zermatt (F). Das autofreie Dorf Zermatt bietet facettenreiche Bergromantik. Ein Top-Ausflugsziel ist der Gornergrat oder der Rothorn, von wo man einen unvergesslichen Blick auf das Matterhorn und die umliegende Bergwelt genießt (fakultativ). Das Matterhorn glacier paradise (ca. 3.883 m ü.d.M.) ist das höchstgelegene Sommerskigebiet Europas und hat das ganze Jahr geöffnet (nicht inklusive). Wer lieber nicht so hoch hinaus möchte, kann aber durch die romantischen Winkel im alten Dorfteil spazieren oder in der Bahnhofstraße flanieren.

4. Tag: Rückreise (F). Nach erlebnisreichen 3 Tagen endet heute Ihre Reise. Transfer zum Bahnhof, Fahrt mit der Bahn bis zur Schweizer Grenze und individuelle Weiterreise.

Glacier Express Excellence Class:

Mit der Excellence Class, der Premium Wagenklasse des Glacier Express, lässt sich die Reise zwischen St. Moritz und Zermatt auf angenehme und eindrucksvolle Art erleben. Seien Sie einer von nur 20 Reisenden pro Abfahrt, der dieses Erlebnis genießen darf. Freuen Sie sich auf:

- Welcome Desk & Check-in auf dem Bahnsteig mit Gepäcktransport
- Ein Reisebegleiter steht Ihnen während der Reise zu jeder Zeit zur Verfügung
- Bequeme Lounge Bestuhlung mit garantiertem Fensterplatz
- Tablet für Entertainment an Bord
- Full-Day-Gastrokonzept



Preise pro Person in € (Frühstück)
St. Moritz – Zermatt ANF P/Leistung 050015
Zermatt – St. Moritz ANF P/Leistung 050032
 (Region: RCH)

Unterbr.	A	B	HPZ
DZ F	1.899	2.059	—
EZ F	2.409	2.619	—

Kurtaxe vor Ort zahlbar, ca. 3-5 CHF p. P./Nacht
A Anreise täglich vom 13.6.-21.6., 31.8.-20.9.
B Anreise täglich vom 22.6.-30.8.

Pro Person ab **1.899 €**

Ihre Vorteile

- Fahrt mit dem Glacier Express in der Excellence Class mit Full-Day-Gastrokonzept
- Übernachtung in 5-Sterne-Hotels in St. Moritz und Zermatt

So wohnen Sie

St. Moritz, Grand Hotel des Bains Kempinski **AAAAA**
 Traditionshotel mit 3 Restaurants, Bar mit Cigar Lounge, großer Spa mit Fitnessbereich.

Zermatt, Mont Cervin Palace **AAAAA**
 Hotel mit einzigartigem Matterhornblick, ausgestattet mit Restaurants, Bar und Lounge, Wellnessbereich mit Schwimmbad, Saunen sowie Ruhe-/ Fitnessbereich.
DZ/EZ: für 1-2 Personen

Gut zu wissen

Die Reise ist auch in umgekehrter Richtung Zermatt – St. Moritz buchbar.

Leistungen

- Fahrkarten 1. Klasse für Ihre Fahrten lt. Programm ab/bis Schweizer Grenze
- 3 Nächte inklusive Frühstück in Hotels
- Fahrt und Platzreservierung in der Excellence Class des Glacier Express
- Full Day Gastroservice inklusive Begrüßungsgetränk, Softdrinks, Snacks, Apéro, Appetizer, 5-Gang-Mittagsmenü inklusive Weinbegleitung und Tea-Time
- Transfer bei An- und Abreise
- Reisedokumentation und Reisebegleitung während der Fahrt im Glacier Express

Zubuchbare Leistungen

- **Fahrt auf den Gornergrat:** Berg- und Talfahrt Zermatt–Gornergrat
- **Matterhorn glacier paradise:** Berg-/ Talfahrt Zermatt – Matterhorn, Besuch Gletscherpalast, Ortsbus Zermatt – Talstation

Weitere Ausflüge, Informationen und Preise auf den Seiten 81-91



Grand Train Tour of Switzerland

6-, 8- und 9-tägige individuelle Reisen

Die Grand Train Tour of Switzerland ist das Best Of der Schweizer Bahnerlebniswelt. Mit den berühmtesten Panoramazügen erleben Sie auf den Top-Strecken die unterschiedlichen Regionen der Schweiz. Bestaunen Sie die spektakulären Landschaften, die kulturellen Unterschiede und genießen Sie die kulinarische Vielfalt des vielleicht schönsten Alpenlandes.

Ab/Bis Luzern

1. Tag: Individuelle Anreise nach Luzern. (An-/Abreise per Bahn zubuchbar). Je nach Ankunftszeit haben Sie die Möglichkeit, die Altstadt und die Sehenswürdigkeiten Luzerns zu erkunden.

2. Tag: Fahrt auf der GoldenPass Line nach Montreux (F). Die Reise führt von Luzern über den Brünigpass nach Interlaken mit dem Luzern Interlaken Express. Anschließend fahren Sie mit dem GoldenPass Express nach Montreux. Unser Tipp je nach Ankunftszeit: Unternehmen Sie einen Ausflug auf den Rochers-de-Naye (fakultativ) oder besuchen Sie das Schloss Chillon (inklusive).

3. Tag: Montreux – Zermatt (F). Durch die beeindruckende Weinbau-Region fahren Sie zuerst von Montreux nach Visp mit dem Rhone Express und steigen dann in die Matterhorn Gotthard-Bahn um bis nach Zermatt.

4. Tag: Fahrt im Glacier Express nach St. Moritz (F). In ca. 8 Stunden fahren Sie im Glacier Express von Zermatt nach St. Moritz. Die Strecke führt Sie entlang eines atemberaubenden und abwechslungsreichen Panoramas.

5. Tag: St. Moritz – Bernina Express/Bus – Luzern (F). Heute fahren Sie mit dem Bernina Express über den Berninapass auf den höchsten Bahngleisen Europas und den steilsten der Welt nach Tirano. Die Strecke führt durch 55 Tunnel und über 196 Brücken, von der ältesten Stadt der Schweiz durch wildromantische

Schluchten und vorbei an beeindruckenden Bauwerken wie dem Landwasserviadukt. Ab Tirano fahren Sie mit dem Bernina Express-Bus vorbei an den Weinbergen des Veltlins, durch Dörfer und entlang des Comers See nach Lugano. Im Anschluss fahren Sie nach Luzern.

6. Tag: Individuelle Rückreise (F) oder Verlängerung.

Grand Train Tour Classic

1. Tag: Anreise per Bahn ab Schweizer Grenze nach Basel (Bahnfahrt aus Deutschland zubuchbar). Die Basler Altstadt gehört zu den intaktesten und schönsten Europas.

2. Tag: Basel – Interlaken (F). Bahnfahrt nach Luzern. Weiterfahrt mit dem Luzern-Interlaken Express nach Interlaken. Kurz bevor sich der Zug hoch auf den Brünigpass schlängelt, wechselt er auf Zahnradantrieb, um die Steigung bestreiten zu können.

3. Tag: Tagesausflug auf das Jungfrau-joch (F). Fahrt mit der Jungfrau-bahn zur höchstgelegenen Bahnstation Europas auf ca. 3.454 Meter über Meer, mitten im UNESCO-Welterbe „Schweizer Alpen Jungfrau-Aletsch“. Auf dem Gipfel erschließt sich Ihnen eine hochalpine Wunderwelt aus Eis, Schnee und Fels. Diese können Sie von den Aussichtsplattformen „Sphinx“ und „Plateau“, auf dem Aletschgletscher oder im „Eispalast“ bewundern. Übernachtung in Interlaken.

4. Tag: Fahrt mit dem GoldenPass Express nach Montreux (F). Eine Panoramafahrt mit Aussichten auf Wiesen, Holzchalets und die Alpen. Kurz vor Montreux erhält man einen fantastischen Ausblick über den Genfersee. Unser Tipp je nach Ankunftszeit: Ausflug auf den Rochers-de-Naye (fakultativ) oder Besuch des Schloss Chillon und Bootsfahrt auf dem Genfersee (beides inklusive).

5. Tag: Montreux – Zermatt (F). Durch die Weinbau-Region fahren Sie zuerst von Montreux nach Visp mit dem Rhone Express und steigen dann in die Matterhorn Gotthard-Bahn um bis nach Zermatt. Gestalten Sie den Rest des Tages nach Ihren Wünschen und unternehmen Sie z. B. einen Ausflug mit der Gornergratbahn.

6. Tag: Fahrt im Glacier Express nach St. Moritz (F). Auf seiner Fahrt von Zermatt nach St. Moritz begeistert der Glacier Express mit landschaftlichen Reizen und technischen Meisterleistungen. Mit seinen Panoramafenstern eröffnet der Glacier Express freie Sicht auf einzigartige Landschaften.

7. Tag: Fahrt mit dem Bernina Express/Bus nach Lugano (F). Während der Fahrt durch 55 Tunnel und über 196 Brücken erleben Sie Sehenswürdigkeiten wie die Montebello-Kurve, den Morteratschgletscher, die drei Seen Lej Pitschen, Lej Nair und Lago Bianco, die Alp Grüm und das Kreisviadukt von Brusio. Vorbei

an den Weinbergen des Veltlins und entlang des Comer See geht es weiter mit dem Bernina Express-Bus bis nach Lugano.

8. Tag: Fahrt mit dem Gotthard Panorama Express nach Luzern (F). Heute geht es aus dem mediterranen Süden durch den Gotthard-Tunnel in Richtung Norden. Mit dem Dampfschiff reisen Sie ab Flüelen über den Vierwaldstättersee nach Luzern.

9. Tag: Individuelle Rückreise oder Verlängerung (F). Mit zahlreichen Eindrücken durch die Schweiz endet Ihre Reise.

Grand Train – Winter Magic

1. Tag: Individuelle Anreise nach Luzern (An- und Abreise per Bahn zubuchbar). Je nach Ankunftszeit haben Sie die Möglichkeit, die Altstadt und die Sehenswürdigkeiten Luzerns zu erkunden.

2. Tag: Luzern – Interlaken (F). Der Vormittag steht Ihnen zur freien Verfügung. Anschließend fahren Sie mit dem Luzern-Interlaken Express nach Interlaken. Auf dieser knapp zweistündigen Zugfahrt der Superlative ist das fantastische Alpenpanorama Ihr steter Begleiter.

3. Tag: Interlaken (F). Interlaken ist ein Winterparadies mit vielen magischen Momenten. Wir empfehlen einen Ausflug mit der Jungfrau-bahn auf das Jungfrau-joch, die höchstgelegene Bahnstation in Europa (ca. 3.454 m ü. M.,



Glacier Express © M Matterhorn Gotthard Bahn/Christof Sommerer



Bernina Express © Rhaetische Bahn / Andrea Badrutt

fakultativ). Genießen Sie dort den Ausblick auf den Aletschgletscher, den größten Gletscher der Alpen mitten im UNESCO-Welterbe „Schweizer Alpen Jungfrau-Aletsch“.

4. Tag: Interlaken – Zermatt (F). Nach dem Frühstück können Sie noch etwas Zeit in der Jungfrau Region verbringen und z. B. einen Ausflug mit der Luftseilbahn auf das Schilthorn unternehmen (2.970 m ü. M, fakultativ). Anschließend fahren Sie nach Brig und weiter auf der Strecke des Glacier Express nach Zermatt.

5. Tag: Zermatt (F). Tag zur freien Verfügung. Wir empfehlen einen Ausflug auf den Gornergrat (nicht inkl.) oder eine Fahrt zur nächstgelegenen Bergbahnstation Europas, dem Matterhorn glacier paradise (ca. 3.883 m ü. M., nicht inkl.).

6. Tag: Fahrt mit dem Glacier Express nach St. Moritz (F). Heute erwartet Sie die Fahrt in den Panoramawagen des Glacier Express durch die verschneiten Schweizer Alpen nach St. Moritz.

7. Tag: Tagesausflug mit dem Bernina Express nach Tirano (F). Sie erreichen das Puschlav über den Berninapass (ca. 2.253 m Höhe) – ohne Zahnrad – vorbei an der Diavolezza, dem Piz Bernina und Lago Bianco. Dabei passieren Sie die Eisenbahnkehre bei Brusio. Nachmittags Rückfahrt über die gleiche Strecke.

8. Tag: Individuelle Rückreise oder Verlängerung Ihres Aufenthaltes (F).

Preise pro Person in € (Frühstück) ab/bis Luzern				
ANF P/Leistung 055400 (Region: RCH)				
Unterbr.	A	B	EZZ	HPZ
DZA F	1.189	1.209	170	270
DZB F	1.349	1.379	170	270
DZC F	1.449	1.449	170	370
DZD F	1.619	1.619	170	370

Kurtaxe vor Ort zahlbar, ca. 3-8 CHF/p. P./Nacht

A Anreise
3-Sterne Hotels Sonntag bis Mittwoch vom 1.3.-22.3. und täglich vom 23.3.-27.4.
4-Sterne Hotels täglich vom 2.4.-27.4.

Preise pro Person in € (Frühstück) Classic Tour				
ANF H/Leistung 055412 (Region: RCH)				
Unterbr.	A	EZZ	B	EZZ
DZA F	1.819	380	1.859	360
DZB F	2.019	380	2.029	360
DZC F	2.279	540	1.969	490
DZD F	2.479	540	2.169	490

Kurtaxe vor Ort zahlbar, ca. 3-8 CHF/p. P./Nacht

A Anreise Dienstag bis Sonntag vom 28.4.-5.10.
B Anreise Dienstag bis Sonntag vom 12.4.-27.4.

Preise pro Person in € (Frühstück) Winter Magic				
ANF P/Leistung 055416 (Region: RCH)				
Unterbr.	A	B	EZZ	HPZ
DZA F	1.659	—	270	410
DZB F	1.889	—	270	410
DZC F	1.969	—	390	—
DZD F	2.199	—	390	—

Kurtaxe vor Ort zahlbar, ca. 4-5 CHF/p. P./Nacht

A Anreise täglich
3-Sterne-Hotels vom 9.12.-19.12., 30.12.-3.1., 5.2.-12.4.
4-Sterne-Hotels vom 9.12.-16.12., 2.1.-24.4.

Pro Person ab

1.189 €

Ihre Vorteile

- Fahrten im Glacier- und Bernina Express, im Luzern Interlaken Express und GoldenPass Express (außer Winter Magic), sowie im Gotthard Panorama Express (nur Classic Tour)
- Gästekarte Luzern, Interlaken und Montreux Riviera Card sowie Ticino Ticket inklusive (je nach Reiseverlauf)
- Ausflug auf das Jungfrauoch bei der Classic Tour inklusive

DZC/EZC: 4-Sterne Hotels: Luzern: Hotel Wilden Mann, Interlaken: Hotel Carlton Europe, Zermatt: Hotel La Ginabelle oder Swiss Alpine Hotel Allalin, St. Moritz: Hotel Crystal, Laudinella, Schweizerhof oder Steffani. Bahnfahrt 2. Klasse.
DZD/EZD: wie DZC/EZC, jedoch Bahnfahrt 1. Klasse.

Leistungen

So wohnen Sie

6-tägige Reise ab/bis Luzern

DZA/EZA: 3-Sterne Hotels: Luzern: Hotel Waldstätterhof, Montreux: Hotel Masson, Zermatt: Hotel Alpenblick, Butterfly, Excelsior oder Holiday, St. Moritz: Hotel Corvatsch, Hauser oder Soldanella. Bahnfahrt 2. Klasse.

DZB/EZB: wie DZA/EZA, jedoch Bahnfahrt 1. Klasse.

DZC/EZC: 4-Sterne Hotels: Luzern: Hotel Wilden Mann, Montreux: Golf-Hotel René Capt, Zermatt: Hotel Alex, BEAUSITE, La Ginabelle oder Swiss Alpine Hotel Allalin, St. Moritz: Hotel Crystal, Laudinella, Schweizerhof oder Steffani. Bahnfahrt 2. Klasse.

DZD/EZD: wie DZC/EZC, jedoch Bahnfahrt 1. Klasse.

Parkmöglichkeiten: Kostenpflichtige öffentliche Parkplätze in verschiedenen Parkhäusern in Luzern, ca. 30 CHF Nacht.

9-tägige Reise – Classic Tour

DZA/EZA: 3-Sterne Hotels: Basel: Hotel du Commerce oder Schweizerhof, Interlaken: Hotel Artos oder Crystal, Montreux: Hotel Masson, Zermatt: Hotel Alpenblick, Butterfly, Excelsior oder Holiday, St. Moritz: Hotel Corvatsch, Hauser oder Soldanella, Lugano: Hotel Federale, Luzern: Waldstätterhof. Bahnfahrt 2. Klasse.

DZB/EZB: wie DZA/EZA, jedoch Bahnfahrt 1. Klasse.

DZC/EZC: 4-Sterne Hotels: Basel: Hotel Victoria oder Mövenpick, Interlaken: Hotel Carlton Europe, Montreux: Golf-Hotel René Capt, Zermatt: Hotel Alex, Beausite, La Ginabelle oder Swiss Alpine Hotel Allalin, St. Moritz: Hotel Crystal, Laudinella, Schweizerhof oder Steffani, Lugano: Hotel De La Paix, Luzern: Hotel Wilden Mann. Bahnfahrt 2. Klasse.

DZD/EZD: wie DZC/EZC, jedoch Bahnfahrt 1. Klasse.

8-tägige Reise – Winter Magic

DZA/EZA: 3-Sterne Hotels: Luzern: Hotel Waldstätterhof, Interlaken: Hotel Artos oder Crystal, Zermatt: Hotel Alpenblick, Butterfly oder Excelsior, St. Moritz: Hotel Corvatsch, Hauser oder Soldanella. Bahnfahrt 2. Klasse.

DZB/EZB: 3-Sterne Hotels wie DZA/EZA, jedoch Bahnfahrt 1. Klasse.

9-tägige Reise – Classic Tour

• Fahrkarten 2. Klasse (DZA/EZA, DZC/EZC) bzw. 1. Klasse (DZB/EZB, DZD/EZD) für Ihre Fahrten laut Programm ab/bis Schweizer Grenze

• Fahrten und Platzreservierungen im Luzern-Interlaken-, Golden Pass-, Bernina-, Glacier- und Gotthard Panorama Express sowie Bernina Bus.

• 8 Nächte inklusive Frühstück

• Ausflug auf das Jungfrauoch

• Swiss Half Fare Card im Wert von 125 € für zahlreiche Ermäßigungen

• Basel Card, Montreux Riviera Card, Gästekarte Interlaken, Ticino Ticket und Gästekarte Luzern für die kostenlose Nutzung der ÖPNV sowie für weitere Vergünstigungen vor Ort.

• Transfer bei An- und Abreise in Zermatt und St. Moritz

• Reisedokumentation

8-tägige Reise – Winter Magic

• Swiss Travel Pass 8 Tage 2. Klasse (DZA/EZA, DZC/EZC) bzw. 1. Klasse (DZB/EZB, DZD/EZD) für Ihre Fahrten laut Programm

• Fahrten und Platzreservierungen im Luzern-Interlaken-, Glacier und Bernina Express

• 7 Nächte inklusive Frühstück

• Gästekarte Interlaken & Luzern für die kostenlose Nutzung der öffentlichen Verkehrsmittel

• Transfer bei An- und Abreise in Zermatt und St. Moritz

• Reisedokumentation



Glacier Express auf dem Landwasserviadukt
© Gex AG, Stefan Schlumpf



Glacier Express am Oberalpsee
© Gex AG, Stefan Schlumpf

Glacier Express „Individuell“

3-tägige individuelle Kurzreise St. Moritz – Zermatt

Erleben Sie die Ferienkantone Engadin und Wallis, kombiniert mit einer Fahrt im weltberühmten Glacier Express.

Ihre Reise

1. Tag: Anreise mit der Bahn ab Schweizer Grenze nach St. Moritz (Bahnfahrt Deutschland zubuchbar, dem mondänen Ort im Engadin.

2. Tag: Fahrt mit dem Glacier Express nach Zermatt (F). Am Morgen beginnen Sie in St. Moritz die Fahrt mit dem weltberühmten Glacier Express durch eine stets wechselnde, immer von Neuem faszinierende Landschaft nach Zermatt. Am Platz haben Sie die Möglichkeit, ein Menü/Tagesteller (fakultativ) einzunehmen, das wir, je nach Verfügbarkeit, gerne für Sie vorbestellen.

3. Tag: Rückreise (F). Bahnfahrt über Brig zur Schweizer Grenze und individuelle Weiterreise.

Zubuchbare Leistungen

- **Gaumenschmaus im Glacier Express:** Tagesteller oder 2-, 3- bzw. 4-Gang-Mittags-Menü
- **Fahrt mit der Luftseilbahn auf die Diavolezza:** Berg- und Talfahrt (ab/bis St. Moritz)

Weitere Ausflüge, Informationen und Preise auf den Seiten 81-91.

Preise pro Person in € (Frühstück)				
St. Moritz – Zermatt ANF P/Leistung 050016				
Zermatt – St. Moritz ANF P/Leistung 050011 (Region: RCH)				
Unterbr.	A	EZZ	B	HPZ
DZA F	579	60	679	130
DZB F	719	60	819	130
DZC F	699	80	849	150
DZD F	839	80	989	150

Kurtaxe vor Ort zahlbar, ca. 3-4 CHF/p. P./Nacht
A Anreise täglich vom 1.5.-10.10.
B Anreise täglich
 3-Sterne-Hotels vom 14.12.-30.4.
 4-Sterne-Hotels vom 14.12.-19.12., 5.1.-30.4.

Pro Person ab **579 €**

Ihre Vorteile

- Kurzreise zum Schnuppern

So wohnen Sie

DZA/EZA: 3-Sterne Hotels, St. Moritz: Hotel Corvatsch, Hauser o. Soldanella, Zermatt: Hotel Alpenblick, Excelsior, Butterfly o. Holiday. Bahnfahrt 2. Klasse.

DZB/EZB: wie DZA/EZA, jedoch Bahnfahrt 1. Klasse.

DZC/EZC: 4-Sterne Hotels, St. Moritz: Hotel Crystal, Laudinella, Schweizerhof oder Steffani, Zermatt: Hotel Alex, BEAUSITE, La Ginabelle oder Swiss Alpine Hotel Allalin. Bahnfahrt 2. Klasse.

DZD/EZD: wie DZC/EZC, jedoch Bahnfahrt 1. Klasse.

Gut zu wissen

Diese Reise ist auch in umgekehrter Richtung Zermatt – St. Moritz buchbar.

Tipps für Verlängerungstage:

Ab St. Moritz: Ganztagesausflug mit dem Bernina Express nach Tirano und zurück über den Bernina-Pass (2.253 m ü. d. M.)

Ab Zermatt: Fahrt mit der Zahnradbahn auf den Gornergrat mit fantastischen Aussichten auf die umliegenden Berge und das Matterhorn.

Leistungen

- Swiss Travel Pass 3 Tage 2. Klasse (DZA/EZA, DZC/EZC) bzw. 1. Klasse (DZB/EZB, DZD/EZD) für Ihre Fahrten laut Programm ab/bis Schweizer Grenze
- Fahrt und Platzreservierung im Glacier Express
- 2 Nächte inklusive Frühstück
- Transfer bei An- und Abreise
- Reisedokumentation

Kurz mal in die Schweiz

3-tägige individuelle Reise Chur – Zermatt

Der Glacier Express ist einfach unvergleichlich, ein Querschnitt durch die vielfältige Schweiz voller unvergesslicher Momente.

Ihre Reise

1. Tag: Anreise mit der Bahn ab Schweizer Grenze nach Chur (Bahnfahrt Deutschland zubuchbar). Entdecken Sie die älteste Stadt der Schweiz bei einem ersten Spaziergang. Verwinkelte Gassen und historische Museen laden ein, die 5.000-jährige Siedlungsgeschichte der Stadt kennen zu lernen.

2. Tag: Fahrt mit dem Glacier Express nach Zermatt (F). Heute fahren Sie mit dem weltberühmten Glacier Express. Die Fahrt nach Zermatt ist eine unvergessliche Reise durch majestätische Berglandschaften, malerische Täler und vorbei an idyllischen Dörfern, die den Charme der Schweizer Alpen einfängt.

3. Tag: Rückreise (F). Bahnfahrt über Visp bis zur Schweizer Grenze und individuelle Weiterreise.

Zubuchbare Leistungen

- **Gaumenschmaus im Glacier Express:** Tagesteller oder 2-, 3- bzw. 4-Gang-Mittags-Menü

Weitere Ausflüge, Informationen und Preise auf den Seiten 81-91.

Preise pro Person in € (Laut Programm)				
Chur – Zermatt ANF P/Leistung 050078				
Zermatt – Zermatt ANF P/Leistung 050080 (Region: RCH)				
Unterbr.	A	B	EZZ	HPZ
DZA F	569	609	70	—
DZB F	709	749	70	—
DZC F	679	719	90	120
DZD F	819	859	90	120

Kurtaxe vor Ort zahlbar, ca. 2-3 CHF p. P./Nacht
A Anreise täglich vom 1.5.-10.10.
B Anreise täglich
 3-Sterne-Hotels vom 14.12.-30.4.
 4-Sterne-Hotels vom 14.12.-19.12., 5.1.-30.4.

Pro Person ab **569 €**

Ihre Vorteile

- Kurzreise zum Schnuppern

So wohnen Sie

DZA/EZA: 3-Sterne Hotels: Chur: Hotel Chur, Zermatt: Hotel Alpenblick, Excelsior, Butterfly oder Holiday. Bahnfahrt 2. Klasse.

DZB/EZB: wie DZA/EZA, jedoch Bahnfahrt 1. Klasse

DZC/EZC: 4-Sterne Hotels: Chur: Hotel ABC oder Hotel Stern Chur, Zermatt: Hotel Alex, BEAUSITE, La Ginabelle oder Swiss Alpine Hotel Allalin. Bahnfahrt 2. Klasse.

DZD/EZD: wie DZC/EZC, jedoch Bahnfahrt 1. Klasse.

Gut zu wissen

Diese Reise ist auch in umgekehrter Richtung Zermatt – St. Moritz buchbar.

Leistungen

- Swiss Travel Pass 3 Tage 2. Klasse (DZA/EZA, DZC/EZC) bzw. 1. Klasse (DZB/EZB, DZD/EZD) für Ihre Fahrten laut Programm ab/bis Schweizer Grenze
- Fahrt und Platzreservierung im Glacier Express
- 2 Nächte inklusive Frühstück
- Transfer bei An- und Abreise in Chur (im 4-Sterne Hotel Stern) und Zermatt
- Reisedokumentation



Preisknüller-Tour Schweiz

4-tägige individuelle Reise St. Moritz – Zermatt

Großartige Erlebnisse zum kleinen Preis! Diese Reise bietet Ihnen ein unvergleichliches, eindrucksvolles Reiseerlebnis.

Ihre Reise

- 1. Tag: Individuelle Anreise nach St. Moritz** (An-/Abreise per Bahn zubuchbar). Entdecken Sie die Wunder der Engadiner Natur, kulinarische Höhepunkte und gelebte Tradition.
- 2. Tag: St. Moritz** (F). Tag zur freien Verfügung für eigene Entdeckungen. Genießen Sie Ihren Urlaub mit dem „Bergbahnen inklusive“ Angebot. Preiswerter kommt man nirgends so hoch hinaus. Mit Ihrem Bergbahnticket (bei Anreise im Hotel) sind bis zu 13 Bergbahnen in Engadin St. Moritz inklusive.
- 3. Tag: St. Moritz – Zermatt** (F). Genießen Sie auf der Fahrt im Regelzug von St. Moritz nach Zermatt fantastische Ausblicke. Alternativ können Sie die Strecke auch im Glacier Express fahren (siehe zubuchbare Ausflüge). In St. Moritz grüßt die Welt der Schönen und Reichen und in Zermatt der meistfotografierte Berg, das Matterhorn.
- 4. Tag: Individuelle Rückreise** (F) oder Verlängerung.

Zubuchbare Leistungen

- **Fahrt im Bernina Express:** Fahrkarte und Platzreservierung für die Fahrt nach Tirano und zurück.

Weitere Ausflüge, Informationen und Preise auf den Seiten 81-91.

Preise pro Person in € (Frühstück)				
ANF P/Leistung 050005 (Region: RCH)				
Unterbr.	A	B	EZZ	HPZ
DZA F	629	729	90	—
DZB F	769	869	90	—

Kurtaxe vor Ort zahlbar, ca. 3-4 CHF p. P./Nacht
A Anreise täglich vom 26.4.-24.10.
B Anreise Mo-Do vom 12.12.-21.12., 5.1.-25.4.

Pro Person ab 629 €

Ihre Vorteile

- Die beliebteste Route zum besten Preis!
- Viele Ausflüge zubuchbar, u. a. die Fahrten im Glacier und Bernina Express
- Kostenfreie Nutzung der Bergbahnen und der öffentlichen Verkehrsmittel in St. Moritz und Oberengadin

So wohnen Sie

- **St. Moritz, Hotel Corvatsch AAA**
Hotel mit 28 Zimmern, Restaurant, Bar, Lift, WLAN, Terrasse, kostenfreier Eintritt in das OVAVERVA & SPA (öffentliches Hallenbad in ca. 5 Minuten).
- **Zermatt Hotel Butterfly AAA**
Hotel mit 61 Zimmern, Restaurant, Bar sowie Billard-Raum, WLAN, Lift sowie Wellnessbereich mit finnischer Sauna, Infrarotkabine und Dampfbad. Alle Zimmer mit Föhn, Telefon, TV und Safe. Tee- und Wasserkocher sowie Minibar auf Anfrage (Minibar gegen Gebühr).
- **DZA/EZA:** 3-Sterne Hotels, Bahnfahrt 2. Klasse.
- **DZB/EZB:** wie DZA/EZA, jedoch Bahnfahrt 1. Klasse.

Leistungen

- Swiss Travel Pass 3 Tage 2. Klasse (DZA/EZA) bzw. 1. Klasse (DZB/EZB) für Ihre Fahrten laut Programm
- 3 Nächte inklusive Frühstück
- Kostenfreie Nutzung der Bergbahnen und der öffentlichen Verkehrsmittel in St. Moritz und im Verkehrsverbund Oberengadin (von Mai - Oktober)
- Kurtaxe in St. Moritz inklusive
- Reisedokumentation

Glacier Express erleben

4-tägige individuelle Reise Chur – Zermatt

Mit dem Glacier Express vom beschaulichen und malerischen Städtchen Chur zum Fuß des beeindruckenden Matterhorns.

Ihre Reise

- 1. Tag: Individuelle Anreise nach Chur** (An-/Abreise per Bahn zubuchbar). Die älteste Stadt der Schweiz mit ihrer malerischen Altstadt und der imposanten Kathedrale lädt zum Bummeln ein. Chur ist der perfekte Ausgangspunkt, um die Schönheit Graubündens zu entdecken.
- 2. Tag: Fahrt mit dem Glacier Express nach Zermatt** (F). Am Morgen starten Sie Ihre Fahrt mit dem Glacier Express. Die Fahrt mit dem langsamsten Schnellzug der Welt bietet einen atemberaubenden Blick auf die Schweizer Alpen und ist definitiv ein unvergessliches Abenteuer.
- 3. Tag: Zermatt** (F). Heute haben Sie den ganzen Tag zur freien Verfügung, um den Bergort zu erkunden. Mit seinen gemütlichen Chalets und exklusiven Hotels am Fuß des Matterhorns bietet der Ort eine ganz besondere Atmosphäre. Besuchen Sie das berühmte Gornergrat oder fahren Sie zum höchsten Aussichtspunkt Europas, zum Matterhorn glacier paradise auf 3.880 m Höhe
- 4. Tag: Individuelle Rückreise** (F).

Pro Person ab 689 €

Ihre Vorteile

- Kurze Reise mit einem ganzen Tag in Zermatt

So wohnen Sie

- **DZA/EZA:** 3-Sterne Hotels: Chur, Hotel Chur, Zermatt: Hotel Alpenblick, Excelsior, Butterfly oder Holiday. Bahnfahrt 2. Klasse.
- **DZB/EZB:** wie DZA/EZA, jedoch Bahnfahrt 1. Klasse
- **DZC/EZC:** 4-Sterne Hotels, Chur: Hotel ABC oder Hotel Stern Chur, Zermatt: Hotel Alex, BEAUSITE, La Ginabelle oder Swiss Alpine Hotel Allalin. Bahnfahrt 2. Klasse.
- **DZD/EZD:** wie DZC/EZC, jedoch Bahnfahrt 1. Klasse.

Gut zu wissen

Diese Reise ist auch in umgekehrter Richtung Zermatt – Chur buchbar.

Leistungen

- Swiss Travel Pass 3 Tage 2. Klasse (DZA/EZA, DZC/EZC) bzw. 1. Klasse (DZB/EZB, DZD/EZD) für Ihre Fahrten laut Programm
- Fahrt und Platzreservierung im Glacier Express
- 3 Nächte inklusive Frühstück
- Transfer bei An- und Abreise in Chur (im 4-Sterne Hotel Stern) und Zermatt
- Reisedokumentation

Zubuchbare Leistungen

- **Gornergrat:** Berg- und Talfahrt Zermatt – Gornergrat
 - **Matterhorn glacier paradise:** Berg-/Talfahrt Zermatt Matterhorn glacier paradise
- Weitere Ausflüge, Informationen und Preise auf den Seiten 81-91.

Preise pro Person in € (Frühstück)					
Chur – Zermatt ANF P/Leistung 050068					
Zermatt – Chur ANF P/Leistung 050069 (Region: RCH)					
Unterbr.	A	EZZ	B	EZZ	HPZ
DZA F	689	120	789	90	—
DZB F	829	120	929	90	—
DZC F	889	120	979	120	180
DZD F	1.029	120	1.119	120	180

Kurtaxe vor Ort zahlbar, ca. 3-4 CHF/p. P./Nacht
A Anreise täglich 3-Sterne-Hotels & 4-Sterne-Hotels vom 1.5.-10.10.
B Anreise täglich
 3-Sterne-Hotels vom 14.12.-30.4.
 4-Sterne-Hotels vom 14.12.-19.12., 5.1.-30.4.



BERNINA EXPRESS © Daniel Ammann



BERNINA EXPRESS Regionalzug Arosa ©Andrea Badrutt

Gotthard Panoramareise

4-tägige individuelle Reise Luzern – Lugano – Chur

Von Luzern mit dem Motor- oder Dampfschiff über den Vierwaldstättersee nach Flüelen und mit dem Panoramazug nach Lugano.

Ihre Reise

- 1. Tag: Individuelle Anreise nach Luzern** (An-/Abreise per Bahn zubuchbar). Je nach Ankunft nutzen Sie die Zeit um eine der schönsten Städte der Schweiz am Vierwaldstättersee zu erkunden.
- 2. Tag: Fahrt mit dem Gotthard Panorama Express nach Lugano** (F). Mit dem Motor- oder Dampfschiff fahren Sie auf dem Vierwaldstättersee von Luzern nach Flüelen. Von hier aus wird Sie die landschaftlich einmalige Fahrt im Panoramazug auf der historischen Gotthardstrecke mit diversen Kehrtunnel und Brücken begeistern. Am späten Nachmittag Ankunft in Lugano.
- 3. Tag: Fahrt mit dem Bernina Express nach Chur** (F). Vom mediterranen Klima Luganos geht es mit dem komfortablen Bernina Express Bus nach Tirano. Von dort geht es im Bernina Express in Richtung Chur. Die Strecke von Tirano – Valposchiavo – Thusis gehört zum UNESCO Welterbe.
- 4. Tag: Individuelle Rückreise** (F).

Zubuchbare Leistungen

- **Arosa Genussexpress:** Hin- und Rückfahrt nach Arosa inklusive 3-Gang-Menü

Weitere Ausflüge, Informationen und Preise auf den Seiten 81-91.

Preise pro Person in € (Frühstück)			
ANF P/Leistung 050014 (Region: RCH)			
Unterbr.	A	EZZ	HPZ
DZA F	829	130	—
DZB F	959	130	—
DZC F	899	180	210*
DZD F	1.029	180	210*

*HPZ nur bis 31.12.2024
Kurtaxe vor Ort zahlbar, ca. 4-7 CHF/p.P./Nacht
A Anreise Mo-Sa vom 18.4.-18.10.

Pro Person ab **829 €**

Ihre Vorteile

- Einzigartige Panoramafahrten im Gotthard Panorama und Bernina Express
- Gästekarte Luzern sowie Ticino Ticket inklusive

So wohnen Sie

- DZA/EZA:** Luzern: Waldstätterhof, Lugano: Hotel Federale, Chur: Hotel Chur. Bahnfahrt 2. Klasse.
DZB/EZB: wie DZA/EZA, jedoch Bahnfahrt 1. Klasse.
DZC/EZC: Luzern: Hotel Wilden Mann, Lugano: Hotel De La Paix, Chur: Hotel ABC oder Hotel Stern Chur. Bahnfahrt 2. Klasse.
DZD/EZD: wie DZC/EZC, jedoch Bahnfahrt 1. Klasse.

Gut zu wissen

Bitte beachten Sie, dass die Fahrt im Panoramazug des Gotthard Panorama Express nur in der 1. Klasse möglich ist. Gäste mit einem Fahrausweis 2. Klasse erhalten einen Klassenwechsel.

Leistungen

- Swiss Travel Pass 3 Tage 2. Klasse (DZA/EZA, DZC/EZC) bzw. 1. Klasse (DZB/EZB, DZD/EZD) für Ihre Fahrten laut Programm
- Fahrten und Platzreservierungen im Gotthard Panorama und Bernina Express-Bus sowie Bernina Express
- 3 Nächte inklusive Frühstück in Hotels
- Gästekarte Luzern für die kostenlose Nutzung des öffentlichen Verkehrs sowie für zahlreiche Ermäßigungen vor Ort
- Ticino Ticket für die kostenlose Nutzung der öffentlichen Verkehrsmittel im gesamten Kanton Tessin
- Transfer bei An- und Abreise in Chur (außer im 4-Sterne Hotel ABC)
- Reisedokumentation

Schweizer Kurzurlaub

5-tägige individuelle Reise Arosa – Chur

Erleben Sie eine malerische Zugfahrt nach Arosa, entdecken Sie die Gipfel der Bündner Alpen und erkunden Sie Churs historische Altstadt.

Ihre Reise

- 1. Tag: Individuelle Anreise mit der Bahn nach Arosa.** Sie fahren zunächst nach Chur und steigen dort in die Arosa Bahn um. Die malerische Strecke führt in vielen Kurven über 53 Brücken und durch 19 Tunnel nach Arosa.
- 2. Tag: Arosa** (F). Heute können Sie die umliegenden Gipfel per Bergbahn erkunden. Fahren Sie zum Weisshorn mit Panoramablick auf über 400 Gipfel der Schweizer Alpen oder mit der Luftseilbahn zum Hörnli und Urdenfüggli. Die majestätischen Bündner Alpen erwarten Sie!
- 3. Tag: Fahrt von Arosa nach Chur** (F). Genießen Sie heute die spektakuläre Strecke mit der Arosa Bahn nach Chur, der ältesten Stadt der Schweiz. Ihre charmante Altstadt können Sie bei einem Bummel entdecken. Cafés und Restaurants laden zur Rast ein, Museen zur Erkundung der Stadtgeschichte.
- 4. Tag: Tagesausflug mit dem Bernina Express nach Tirano** (F). Heute fahren Sie mit dem Bernina Express nach Tirano. Die Strecke führt durch spektakuläre Tunnel und über Viadukte, bis nach Italien. Nach einer kurzen Stadtbesichtigung geht es am Nachmittag zurück nach Chur.
- 5. Tag: Rückreise oder Verlängerung** (F). Bahnfahrt bis zur Schweizer Grenze und individuelle Weiterreise.

Preise pro Person in € (Frühstück)			
ANF P/Leistung 050110			
Unterbr.	A	B	EZZ
DZA L	849	—	50
DZB L	989	—	50

Kurtaxe vor Ort zahlbar, ca. 3-8 CHF/p.P./Nacht
Reisetermine
A Anreise täglich vom 8.6.-20.10.

Pro Person ab **849 €**

Ihre Vorteile

- Arosa Card für die kostenlose Nutzung der Arosa und Lenzerheide Bergbahnen

So wohnen Sie

DZA/EZA: 3-Sterne Hotels. Arosa: Faern Hotel Altein, Chur: Hotel Chur, Bahnfahrt 2. Klasse.

DZB/EZB:

wie DZA/EZA, jedoch Bahnfahrt 1. Klasse.

Leistungen

- Swiss Travel Pass 3 Tage 2. Klasse (DZA/EZA) sowie 1. Klasse (DZB/EZB) für Ihre Fahrten laut Programm
- Fahrten und Platzreservierungen im Bernina Express
- je 2 Nächte in Arosa und in Chur inklusive Frühstück
- Arosa Card für die kostenlose Nutzung aller geöffneten Anlagen der Arosa Bergbahnen und Lenzerheide Bergbahnen
- Reisedokumentation

Zubuchbare Leistungen

- **Arosa Genussexpress:** Hin- und Rückfahrt nach Arosa inklusive 3-Gang-Menü

Weitere Ausflüge, Informationen und Preise auf den Seiten 81-91.

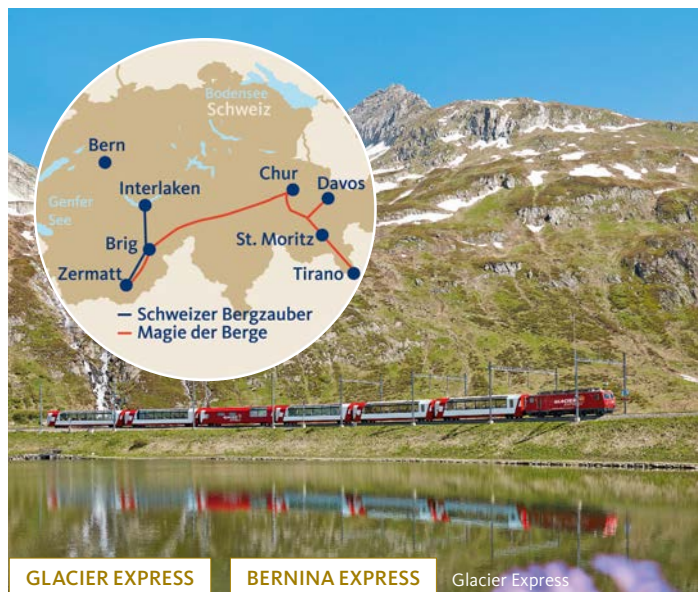

Schweizer Bergzauber

5-tägige individuelle Reise Interlaken – Zermatt

Wer diese Reise bucht, will hoch hinaus! Die Reise verbindet Interlaken im Berner Oberland mit dem Walliser Bergdorf Zermatt.

Ihre Reise

1. Tag: Individuelle Anreise nach Interlaken Individuelle Anreise nach Interlaken (An-/Abreise per Bahn zubuchbar). Die Stadt liegt in einmaliger Lage zwischen Thuner- und Brienzensee und zu Füßen des imposanten Dreigestirns „Eiger, Mönch und Jungfrau“.

2. Tag: Interlaken (F). Gestalten Sie Ihren Tag in der Jungfrau Region nach Ihren Wünschen. Wir empfehlen einen Ausflug mit der Jungfrauabahn auf das Jungfraujoch (fakultativ), die höchstgelegene Bahnstation in Europa. Oben genießen Sie den Ausblick auf den Aletschgletscher.

3. Tag: Interlaken - Zermatt (F). Fahren Sie vorbei am Lötschberg nach Brig und weiter auf der Strecke des Glacier Express nach Zermatt, dem autofreien Bergdorf am Fuße des Matterhorns mit seiner atemberaubende Alpenkulisse.

4. Tag: Ausflug auf den Gornergrat (F). Heute geht es mit der Zahnradbahn hinauf zum Gornergrat, von wo Sie einen eindrucksvollen Blick auf das Matterhorn und den Monte Rosa sowie all die anderen schneebedeckten Berge haben.

5. Tag: Individuelle Rückreise (F) oder Verlängerung.

Pro Person ab 859 €

Ihre Vorteile

- Ausflug auf den Gornergrat
- Ganzjährig buchbar
- Gästekarte in Interlaken für die kostenlose Nutzung des öffentlichen Verkehrs inklusive

So wohnen Sie

DZA/EZA: Interlaken: Artos Hotel, Crystal, Zermatt: Hotel Alpenblick, Butterfly, Excelsior oder Holiday. Bahnfahrt 2. Klasse.

DZB/EZB: wie DZA/EZA, jedoch Bahnfahrt 1. Klasse.

DZC/EZC: Interlaken: Hotel Carlton Europe, Zermatt: Hotel Alex, BEAUSITE Zermatt, La Ginabelle oder Swiss Alpine Hotel Allalin. Bahnfahrt 2. Klasse.

DZD/EZD: wie DZC/EZC, jedoch Bahnfahrt 1. Klasse.

Leistungen

- Swiss Travel Pass 3 Tage 2. Klasse (DZA/EZA, DZC/EZC) bzw. 1. Klasse (DZB/EZB, DZD/EZD) für Ihre Fahrten laut Programm
- 4 Nächte inklusive Frühstück in Hotels
- Ausflug auf den Gornergrat
- Gästekarte Interlaken für die freie Fahrt mit den öffentlichen Verkehrsmitteln sowie zahlreiche Ermäßigungen vor Ort.
- Transfer bei An-/Abreise in Zermatt
- Reisedokumentation

Zubuchbare Leistungen

- **Jungfraujoch:** Hin- und Rückfahrt auf das Jungfraujoch ab/bis Interlaken-Ost, Grindelwald oder Wengen

Weitere Ausflüge, Informationen und Preise auf den Seiten 81-91.

Preise pro Person in € (Frühstück)					
ANF P/Leistung 052176 (Region: RCH)					
Unterbr.	A	EZZ	B	EZZ	HPZ
DZA F	859	220	889	190	180
DZB F	999	220	1.029	190	180
DZC F	1.269	260	1.069	220	—
DZD F	1.409	260	1.199	220	—

Kurtaxe vor Ort zahlbar, ca. 3-4 CHF/p. P./Nacht
A Anreise täglich vom 26.4.-27.10.
B Anreise täglich
 3-Sterne-Hotels vom 1.11.-25.4.
 4-Sterne-Hotels vom 21.11.-18.12., 4.1.-25.4.

Magie der Berge

5-tägige individuelle Reise Davos – Zermatt

Freuen Sie sich auf Davos, das inmitten einer schönen Naturlandschaft liegt und auf das idyllische Bergdorf Zermatt.

Ihre Reise

1. Tag: Anreise per Bahn ab Schweiz - Grenze nach Davos (Bahnfahrt aus Deutschland zubuchbar).

2. Tag: Tagesausflug mit dem Bernina Express nach Tirano (F). Heute fahren Sie zunächst mit dem Regionalzug nach Filisur. Ohne Zahnrad bringt Sie der Bernina Express von den Gletschern des Piz Bernina zu den Palmen des Städtchens Tirano (Italien).

3. Tag: Fahrt mit dem Glacier Express nach Zermatt (F). Mit dem Regionalzug fahren Sie zunächst nach Filisur. Von hier aus bringt Sie der Glacier Express durch ein Stück reine Natur mit urigen Bergwäldern, stillen Alpenweiden und rauschenden Bergbächen in das Bergdorf Zermatt.

4. Tag: Zermatt (F). Tag zur freien Verfügung. Unternehmen Sie z. B. einen Ausflug zum Rothorn, auf den Gornergrat oder zum Matterhorn glacier paradise (siehe zubuchbare Leistungen).

5. Tag: Individuelle Rückreise (F).

Pro Person ab 829 €

Ihre Vorteile

- Davos Klosters Premium Card
- Fahrten mit Glacier Express und Bernina Express

So wohnen Sie

DZA/EZA: 3-Sterne Hotels: Davos: ALPINE INN Davos, Hotel Ochsen 2, Strela, Zermatt: Hotel Alpenblick, Excelsior, Butterfly, Holiday. Bahnfahrt 2. Klasse.

DZB/EZB: wie DZA/EZA, jedoch Bahnfahrt 1. Klasse.

DZC/EZC: 4-Sterne Hotels: Davos: Hilton Garden Inn Davos, Zermatt: Hotel Alex, BEAUSITE, La Ginabelle, Swiss Alpine Hotel Allalin. Bahnfahrt 2. Klasse.

DZD/EZD: wie DZC/EZC, jedoch Bahnfahrt 1. Klasse.

Leistungen

- Swiss Travel Pass 3 Tage 2. Klasse (DZA/EZA, DZC/EZC) bzw. 1. Klasse (DZB/EZB, DZD/EZD) für Ihre Fahrten laut Programm
- Fahrten und Platzreservierungen im Bernina und Glacier Express
- 4 Nächte inklusive Frühstück in Hotels
- Gästekarte „Davos Klosters Premium Card“: kostenfreie Nutzung des ÖPNV, Winter- bzw. Sommer-Gästeprogramm
- Transfer bei An-/ Abreise in Zermatt
- Reisedokumentation

Zubuchbare Leistungen

- **Gaumenschmaus im Glacier Express:** Tagesteller, 2-, 3-, oder 4-Gang-Mittagsmenü
- **Gornergrat:** Berg- und Talfahrt Auf den Gornergrat
- **Excellence Class:** Zuschlag Excellence-Class im Glacier Express

Weitere Ausflüge, Informationen und Preise auf den Seiten 81-91.

Preise pro Person in € (Frühstück)					
ANF P/Leistung 050351 (Region: RCH)					
Unterbr.	A	EZZ	B	EZZ	HPZ
DZA F	829	250	1.009	310	220
DZB F	969	250	1.149	310	220
DZC F	1.069	130	1.319	230	210
DZD F	1.209	130	1.459	230	210

Kurtaxe vor Ort zahlbar, ca. 3-4 CHF/p. P./Nacht
A Anreise täglich vom 1.5.-9.10.
B Anreise täglich
 3-Sterne-Hotels vom 13.12.-30.4.
 4-Sterne-Hotels vom 13.12.-19.12., 5.1.-30.4.



GLACIER EXPRESS BERNINA EXPRESS Harder Kulm

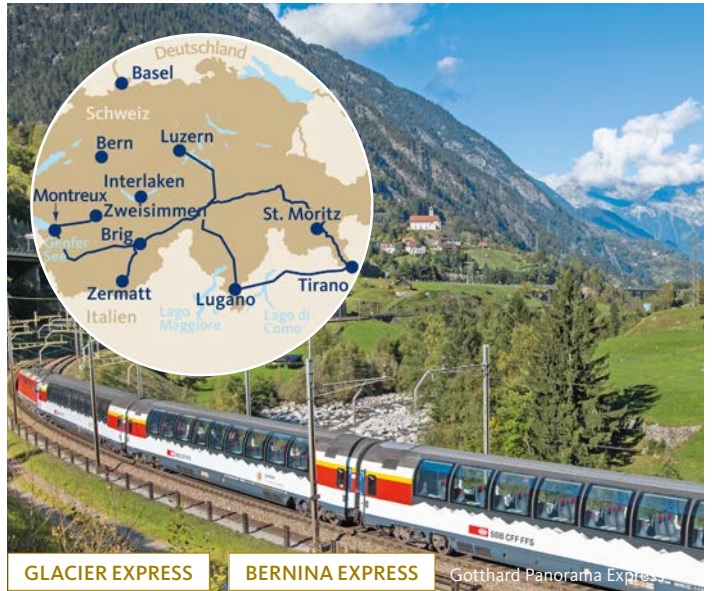

GLACIER EXPRESS BERNINA EXPRESS Gotthard Panorama Express

Zwischen Bergen und Seen

5-tägige individuelle Reise Interlaken – Chur

Erleben Sie eine Reise der Kontraste: vom Berner Oberland nach Graubünden bis ins südländische Ambiente des Tessins.

Ihre Reise

1. Tag: Individuelle Anreise nach Interlaken (zubuchbar). Für einen ersten Eindruck der Gegend bietet sich ein Ausflug mit der Standseilbahn zum Harder Kulm, mit einer Aussicht auf den Briener- und Thunersee sowie Eiger, Mönch und Jungfrau, an.

2. Tag: Interlaken (F). Gestalten Sie den Tag z. B. mit einem Tagesausflug auf das Jungfrauoch. Starten Sie in Grindelwald mit der Gondelbahn bis Eigergletscher, dann Weiterfahrt in der Jungfraubahn durch die Eiger-Nordwand bis zur höchsten Eisenbahnstation Europas.

3. Tag: Fahrt mit dem Glacier Express nach Chur (F). Über Spiez erreichen Sie Brig. Hier beginnt Ihre Fahrt im Glacier Express durch Berglandschaften, über mächtige Gebirgsflüsse und vorbei an schroffen Felswänden nach Chur.

4. Tag: Tagesausflug mit dem Bernina Express (F). Erleben Sie eine der spektakulärsten Alpenüberquerungen. Die Fahrt, beginnend in Chur, verbindet Kulturen und Sprachen auf dem Weg ins italienische Tirano. Nachmittags Rückfahrt auf der gleichen Strecke.

5. Tag: Individuelle Rückreise (F) oder Verlängerung.

Preise pro Person in € (Frühstück)						
ANF P/Leistung 050088 (Region: RCH)						
Unterbr.	A	EZZ	B	EZZ	C	EZZ
DZA F	845	160	899	160	—	—
DZB F	985	160	1.039	160	—	—
DZC F	909	200	1.189	240	—	—
DZD F	1.049	200	1.329	240	—	—

Kurtaxe vor Ort zahlbar, ca. 3-4 CHF p. P./Nacht
A Anreise täglich vom 12.12.-27.4.
B Anreise täglich vom 28.4.-9.10.

Pro Person ab **845 €**

Ihre Vorteile

- Gästekarte in Interlaken und Chur
- Fahrten mit Glacier Express und Bernina Express

So wohnen Sie

DZA/EZA: 3-Sterne-Hotels: Interlaken: Hotel Artos, Chur: Hotel Chur. Bahnfahrt 2. Klasse.

DZB/EZB: wie DZA/EZA, jedoch Bahnfahrt 1. Klasse.

DZC/EZC: 4-Sterne Hotels: Interlaken: Hotel Carlton-Europe, Chur: Hotel ABC oder Hotel Stern. Bahnfahrt 2. Klasse
DZD/EZD: wie DZC/EZC, jedoch Bahnfahrt 1. Klasse

Leistungen

- Swiss Travel Pass 3 Tage 2. Klasse bzw. 1. Klasse für Ihre Fahrten lt. Programm
- Fahrten und Platzreservierungen im Bernina und Glacier Express
- 4 Nächte inklusive Frühstück in Hotels
- Gästekarte Interlaken sowie Gästekarte Chur (außer im Hotel Chur): freie Fahrt mit dem ÖPNV sowie zahlreiche Ermäßigungen vor Ort
- Transfer bei An- und Abreise in Chur (außer im 4-Sterne Hotel ABC)
- Reisedokumentation

Zubuchbare Leistungen

- **Gaumenschmaus im Glacier Express:** Tagesteller, 2-, 3-, oder 4-Gang-Mittagsmenü
- **Jungfrauoch:** Fahrt ab/bis Interlaken Ost, Wengen o. Grindelwald
- **Schiffahrt Thuner- und Brienersee:** Tageskarte für beliebige viele Fahrten auf den Schiffen und der Bahnstrecke Interlaken-West bzw. Ost
- **Schilthorn:** Berg-/Talfahrt mit der Luftseilbahn ab/bis Mürren o. Stechelberg

Weitere Ausflüge, Informationen und Preise auf den Seiten 81-91.

Die Höhepunkte der Schweiz

5-tägige individuelle Reise Luzern – Zermatt

Erleben Sie während dieser Reise in kürzester Zeit gleich 4 der spektakulärsten Bahnstrecken.

Ihre Reise

1. Tag: Individuelle Anreise nach Luzern (An-/Abreise per Bahn zubuchbar). Heute haben Sie Zeit die Stadt am Vierwaldstättersee zu besichtigen.

2. Tag: Fahrt mit dem Gotthard Panorama Express nach Lugano (F). Mit einem Raddampfer fahren Sie nach Flüelen. Dort steht der Panoramazug zur Abfahrt bereit und führt Sie über die historische Gotthardstrecke.

3. Tag: Fahrt mit dem Bernina Express nach St. Moritz (F). Am Morgen Fahrt im Bernina-Bus entlang dem Luganer- und Comersee von Lugano nach Tirano. Im Panoramawagen des Bernina Express geht es nach St. Moritz.

4. Tag: Fahrt mit dem Glacier Express nach Zermatt (F). Auf Ihrer heutigen Fahrt zwischen St. Moritz und Zermatt überqueren Sie 291 Brücken, durchfahren 91 Tunnel und erklimmen mit dem Glacier Express den ca. 2.044 m hohen Oberalppass bis nach Zermatt.

5. Tag: Fahrt auf der GoldenPass Line und Rückreise (F). Fahrt mit dem Regionalzug nach Visp. Ab hier geht es mit dem Rhone Express nach Montreux und mit dem GoldenPass nach Zweisimmen. Rückfahrt am frühen Nachmittag von Zweisimmen bis zur Schweizer Grenze und individuelle Weiterreise.

Preise pro Person in € (Frühstück)				
ANF P/Leistung 050012 (Region: RCH)				
Unterbr.	A	B	EZZ	HPZ
DZA F	1.059	1.169	150	230
DZB F	1.199	1.309	150	230
DZC F	1.229	1.389	200	310
DZD F	1.369	1.529	200	310

Kurtaxe vor Ort zahlbar, ca. 3-7 CHF p. P./Nacht
A Anreise Mo-Sa vom 1.5.-9.10.
B Anreise Mo-Sa vom 18.4.-30.4.

Pro Person ab **1.059 €**

Ihre Vorteile

- 4 Panoramazüge: Gotthard Panorama Express, Bernina Express, Glacier Express und GoldenPass
- Gästekarte Luzern sowie Ticino Ticket

So wohnen Sie

DZA/EZA: 3-Sterne Hotels, Luzern: Hotel Waldstätterhof, Lugano: Hotel Federale, St. Moritz: Hotel Corvatsch, Hauser oder Soldanella, Zermatt: Hotel Alpenblick, Butterfly, Excelsior oder Holiday. Bahnfahrt 2. Klasse.

DZB/EZB: wie DZA/EZA, jedoch Bahnfahrt 1. Klasse.

DZC/EZC: 4-Sterne Hotels, Luzern: Wilden Mann, Lugano: Hotel De La Paix, St. Moritz: Hotel Crystal, Laudinella, Schweizerhof oder Steffani, Zermatt: Hotel Alex, BEAUSITE, La Ginabelle oder Swiss Alpine Hotel Allalin. Bahnfahrt 2. Klasse.

DZD/EZD: wie DZC/EZC, jedoch Bahnfahrt 1. Klasse.

Leistungen

- Swiss Travel Pass 4 Tage 2. Klasse (DZA/EZA, DZC/EZC) bzw. 1. Klasse (DZB/EZB, DZD/EZD) für Ihre Fahrten laut Programm
- Fahrten und Platzreservierungen im Gotthard Panorama Express, Bernina Bus, Bernina und Glacier Express sowie im GoldenPass
- 4 Nächte inklusive Frühstück in Hotels
- Gästekarte Luzern und Ticino Ticket
- Transfer bei An- und Abreise in St. Moritz und Zermatt
- Reisedokumentation



Glacier Express Zug um Zug

5-tägige individuelle Reise St. Moritz – Zermatt

Diese Reise bietet mit einem Zwischenstopp in Sedrun oder Andermatt eine reizvolle Alternative.

Ihre Reise

1. Tag: Anreise mit der Bahn ab Schweizer Grenze nach St. Moritz (Bahnfahrt Deutschland zubuchbar).

2. Tag: Tagesausflug mit dem Bernina Express nach Tirano (F). Heute fahren Sie mit dem Bernina Express nach Tirano. Nachmittags Rückfahrt über die gleiche Strecke.

3. Tag: Fahrt mit dem Glacier Express nach Sedrun bzw. Andermatt (F). Heute fahren Sie Ihre erste Teilstrecke mit dem Glacier Express. Nachmittags Ankunft in Andermatt. Bei Unterbringung in der 3-Sterne Kategorie: Ihre Reise endet in Disentis und Sie erhalten einen Transfer zu Ihrem Hotel in Sedrun.

4. Tag: Fahrt mit dem Glacier Express nach Zermatt (F). Nutzen Sie den Vormittag z. B. zu einer Wanderung durch das Val Sumvitg. Nachmittags reisen Sie ab Andermatt mit dem Glacier Express weiter nach Zermatt. Bei Unterbringung in der 3-Sterne Kategorie: Bahnfahrt von Sedrun nach Andermatt. Anschließend Weiterfahrt mit dem Glacier Express nach Zermatt.

5. Tag: Rückreise (F) mit der Bahn bis zur Schweizer Grenze und individuelle Weiterreise.

Pro Person ab **969 €**

Ihre Vorteile

- Genießen Sie den Glacier Express entspannt in zwei Etappen
- Fahrt im Bernina Express
- Gästekarte St. Moritz und Oberengadin inklusive (Mai-Okt.)

So wohnen Sie

DZA/EZA: 3-Sterne Hotels, St. Moritz: Hotel Corvatsch, Hauser oder Soldanella, Sedrun: Hotel La Cruna, Zermatt: Hotel Alpenblick, Excelsior, Butterfly oder Holiday. Bahnfahrt 2. Klasse

DZB/EZB: wie DZA/EZA, jedoch Bahnfahrt 1. Klasse.

DZC/EZC: 4-Sterne Hotels, St. Moritz: Hotel Crystal, Laudinella, Schweizerhof oder Steffani, Andermatt: Radisson Blu Hotel Reussen, Zermatt: Hotel Alex, BEAUSITE, La Ginabelle oder Swiss Alpine Hotel Allalin. Bahnfahrt 2. Klasse

DZD/EZD: wie DZC/EZC, jedoch Bahnfahrt 1. Klasse.

Leistungen

- Fahrkarten 2. Klasse (DZA/EZA, DZC/EZC) bzw. 1. Klasse (DZB/EZB, DZB/EZD) für Ihre Fahrten laut Programm ab/bis Schweizer Grenze
- Fahrkarte 2. Klasse Sedrun – Andermatt (nur bei Unterbringung in der 3-Sterne Kategorie)
- Fahrten und Platzreservierungen im Bernina und Glacier Express
- 4 Nächte inklusive Frühstück in Hotels
- Kostenfreie Nutzung der Bergbahnen und der öffentlichen Verkehrsmittel in St. Moritz und im Verkehrsverbund Oberengadin (von Mai - Oktober)
- Transfer bei An- und Abreise (außer in Andermatt)
- Reisedokumentation

Preise pro Person in € (Frühstück)					
ANF P/Leistung 052081 (Region: RCH)					
Unterbr.	A	EZZ	B	EZZ	HPZ
DZA F	969	90	—	—	270
DZF F	1.109	90	—	—	270
DZCF	1.199	250	1.509	330	320
DZDF	1.339	250	1.649	330	320

Kurtaxe vor Ort zahlbar, ca. 3-4 CHF/p. P./Nacht
A Anreise täglich vom 1.5.-8.10.
B Anreise täglich vom 13.12.-19.12., 5.1.-30.4.

Glacier Express Spezial

5-tägige individuelle Reise Brig – Chur

Brig im Oberwallis und Chur in Graubünden sind Ausgangspunkte für malerische Fahrten mit dem Bernina- und Glacier Express.

Ihre Reise

1. Tag: Individuelle Anreise nach Brig (An-/ Abreise per Bahn zubuchbar).

2. Tag: Tagesausflug zum Aletschgletscher (F). Unternehmen Sie einen Ausflug zu dem größten Gletscher der Alpen, welcher von der UNESCO als Welterbe anerkannt wurde. Die schönste Sicht auf den Aletschgletscher haben Sie von den Bergstationen der Bettmerhornbahn und der Eggishornbahn (Sie erhalten bei Fahrkartenkauf eine Ermäßigung mit Ihrem Swiss Travel Pass).

3. Tag: Fahrt mit dem Glacier Express nach Chur (F). Nach dem Frühstück fahren Sie mit dem Glacier Express, dem „langsamsten Schnellzug der Welt“, über Andermatt, den ca. 2.044 m hohen Oberalppass, Disentis und Reichenau nach Chur, mit 5.000 Jahren die älteste Schweizer Siedlung und Tor der Bündner Bergwelt.

4. Tag: Tagesausflug mit dem Bernina Express nach Tirano (F). Diese Fahrt bringt Sie durch viele verschiedene Alpenlandschaften, vorbei an wilden Schluchten zu Palmen nach Tirano (Italien). Rückfahrt über den ca. 2.253 m hohen Berninapass und durch das schöne Albula-Tal nach Chur.

5. Tag: Rückreise (F).

Pro Person ab **789 €**

Ihre Vorteile

- Möglichkeit zur Besichtigung des größten Gletschers der Alpen – dem Aletschgletscher
- Ganzjährig buchbar

So wohnen Sie

DZA/EZA: 3-Sterne Hotels: Brig: Hotel Victoria, Chur: Hotel Chur. Bahnfahrt 2. Klasse.

DZB/EZB: wie DZA/EZA, jedoch Bahnfahrt 1. Klasse.

Leistungen

- Swiss Travel Pass 3 Tage für Ihre Fahrten laut Programm
- Fahrten und Platzreservierungen im Bernina und Glacier Express
- 2 Nächte inklusive Frühstück
- Reisedokumentation

Zubuchbare Leistungen

- **Tickets Aletsch Gletscher:** Aletsch-Entdeckerpass (freie Fahrt auf allen Bahnen in der Aletsch Arena) oder View Point Ticket (Hin-/Rückfahrt auf einen der 3 View Points)
- **Gaumenschmaus im Glacier Express:** Tagesteller, 2-, 3-, oder 4-Gang-Mittagsmenü

Weitere Ausflüge, Informationen und Preise auf den Seiten 81-91.

Preise pro Person in € (Frühstück)				
ANF P/Leistung 050171 (Region: RCH)				
Unterbr.	A	EZZ	B	EZZ
DZA F	789	100	799	100
DZF F	929	100	939	100

Kurtaxe vor Ort zahlbar, ca. 2 CHF/p. P./Nacht
A Anreise täglich vom 13.12.-30.4.
B Anreise täglich vom 1.5.-9.10.



Schweizer Bahnzauber

5-tägige individuelle Reise Luzern – Montreux

Bergwälder, wilde Wasser, malerische Bergdörfer: Die GoldenPass Line führt in eine voralpine Märchenwelt.

Ihre Reise

- 1. Tag: Individuelle Anreise nach Luzern** (An-/ Abreise per Bahn zubuchbar). Luzern gehört zu den schönsten Städten der Welt und ist reich an Sehenswürdigkeiten. Bei früher Ankunft empfehlen wir eine Schifffahrt auf dem Vierwaldstättersee, ggf. kombiniert mit einer Auffahrt auf die Rigi.
- 2. Tag: Tagesausflug auf den Pilatus** (F). Auf dem Pilatus erwartet Sie ein einmaliges Bergerlebnis! Die seit 1889 steilste Zahnradbahn der Welt bahnt sich ihren Weg von Alpnachstad nach Pilatus Kulm.
- 3. Tag: Fahrt auf der GoldenPass Line von Luzern nach Montreux** (F). In Luzern am Vierwaldstättersee nimmt der Luzern-Interlaken Express seine Fahrt auf. Umstieg in Interlaken in den GoldenPass Express für eine Reise ohne Umstieg bis Montreux.
- 4. Tag: Fahrt auf den Rochers-de-Naye** (F). Die malerische Fahrt führt vom Ufer des Genfersees hoch hinauf in luftige Berglandschaften. Mit mehr als 1.600 Meter Höhenunterschied klettert die Bahn hinauf.
- 5. Tag: Individuelle Rückreise** (F).

Pro Person ab 799 €

Ihre Vorteile

- Gästekarte Luzern und Montreux Riviera Card inklusive
- Fahrt mit dem GoldenPass Express und dem Luzern Interlaken Express

So wohnen Sie

- DZA/EZA:** 3-Sterne Hotels: Luzern: Hotel Waldstätterhof, Montreux: Hotel Masson. Bahnfahrt 2. Klasse.
DZB/EZB: wie DZA/EZA, jedoch Bahnfahrt 1. Klasse.
DZC/EZC: 4-Sterne Hotels: Luzern: Hotel Wilden Mann, Montreux: Golf-Hotel René Capt. Bahnfahrt 2. Klasse.
DZD/EZD: wie DZC/EZC, jedoch Bahnfahrt 1. Klasse.

Leistungen

- Swiss Travel Pass 3 Tage 2. Klasse (DZA/EZA, DZC/EZC) bzw. 1. Klasse (DZB/EZB, DZD/EZD) für Ihre Fahrten laut Programm
- Fahrt und Platzreservierung im GoldenPass Express und im Luzern Interlaken Express
- Fahrkarte Pilatus
- Fahrkarte Rochers-de-Naye
- 4 Nächte inklusive Frühstück in Hotels
- Gästekarte Luzern sowie Montreux Riviera Card für die kostenlose Nutzung des öffentlichen Verkehrs sowie für zahlreiche Ermäßigungen vor Ort
- Reisedokumentation

Zubuchbare Leistungen

- **Rigi – Das Schwebende Restaurant:** Berg- und Talfahrt Weggis – Rigi Kaltbad – Weggis mit Vorspeise, Hauptgang, Dessert und Rigi Kirsch
- **Stanserhorn:** Berg- und Talfahrt mit der Stand- und Cabrio Luftseilbahn ab/bis Stans

Weitere Ausflüge, Informationen und Preise auf den Seiten 81-91

Preise pro Person in € (Frühstück)				
ANF P/Leistung 050094 (Region: RCH)				
Unterbr.	A	B	EZZ	HPZ
DZA F	799	949	150	200
DZB F	939	1.089	150	200
DZC F	929	1.089	140	260
DZD F	1.069	1.229	140	260

Kurtaxe vor Ort zahlbar, ca. 3-7 CHF p. P./Nacht
A Anreise täglich
 3-Sterne-Hotels vom 1.11.-10.12., 28.2.-12.4.
 4-Sterne-Hotels vom 1.4.-12.4.

B Anreise täglich
 3-Sterne-Hotels vom 13.4.-30.6., 18.7.-19.10.
 4-Sterne-Hotels vom 13.4.-22.6., 19.7.-19.10.

Glacier Express Klassisch

6-tägige individuelle Reise St. Moritz – Zermatt

Die Bahnreise führt Sie ins Engadin und Wallis. Bestaunen Sie die Bergwelt bei Fahrten im Glacier und Bernina Express.

Ihre Reise

- 1. Tag: Anreise mit der Bahn ab Schweizer Grenze nach St. Moritz** (Bahnfahrt Deutschland zubuchbar).
- 2. Tag: St. Moritz** (F). Nutzen Sie den Tag für einen Ausflug nach Chur (fakultativ). Besuchen Sie eines der Museen und unternehmen Sie einen Spaziergang durch die schöne Altstadt.
- 3. Tag: Tagesausflug mit dem Bernina Express nach Tirano** (F). Die einzige Schweizer Bahnverbindung, die offen über die Alpen führt, bringt Sie vorbei an wilden Schluchten, schwindelerregenden Brücken, ewigem Eis und Palmen in das Städtchen Tirano.
- 4. Tag: Fahrt mit dem Glacier Express nach Zermatt** (F). Der „langsamste Schnellzug der Welt“ bringt Sie auf einer Schmalspur in etwa acht Stunden über den Oberalppass (ca. 2.044 m) in das Bergdorf Zermatt.
- 5. Tag: Zermatt** (F). Ein „Muss“ ist ein Ausflug mit der Zahnradbahn zum Gornergrat. (fakultativ).
- 6. Tag: Rückreise** (F). Mit der Bahn reisen Sie über Visp bis zur Schweizer Grenze. Von dort individuelle Weiterreise.

Pro Person ab 1.129 €

Ihre Vorteile

- Ganzjährig buchbar
- Gästekarten St. Moritz und Oberengadin

So wohnen Sie

- DZA/EZA:** 3-Sterne Hotels: St. Moritz: Hotel Corvatsch, Hauser oder Soldanella, Zermatt: Hotel Alpenblick, Excelsior, Butterfly oder Holiday. Bahnfahrt 2. Klasse.
DZB/EZB: wie DZA/EZA, jedoch Bahnfahrt 1. Klasse.
DZC/EZC: 4-Sterne Hotels: St. Moritz: Hotel Crystal, Laudinella, Schweizerhof oder Steffani, Zermatt: Hotel Alex, BEAUSITE, La Ginabelle oder Swiss Alpine Hotel Allalin. Bahnfahrt 2. Klasse.
DZD/EZD: wie DZC/EZC, jedoch Bahnfahrt 1. Klasse.

Gut zu wissen

Diese Reise ist auch in umgekehrter Richtung buchbar.

Auf den Seiten 82-89 finden Sie Reisebausteine, die Sie nach Belieben zubuchen können.

Leistungen

- Fahrkarten 2. Klasse (DZA/EZA, DZC/EZC) bzw. 1. Klasse (DZB/EZB, DZD/EZD) für Ihre Fahrten laut Programm ab/bis Schweizer Grenze
- Fahrten und Platzreservierungen im Bernina und Glacier Express
- Swiss Half Fare Card im Wert von 125 € für zahlreiche Ermäßigungen
- 5 Nächte inklusive Frühstück im Hotel
- Kostenfreie Nutzung der Bergbahnen und der öffentlichen Verkehrsmittel in St. Moritz und im Verkehrsverbund Oberengadin (von Mai - Oktober)
- Transfer bei An- und Abreise in St. Moritz und Zermatt
- Reisedokumentation

Preise pro Person in € (Frühstück)				
St. Moritz – Zermatt ANF P/Leistung 050062				
Zermatt – St. Moritz ANF P/Leistung 050066 (Region: RCH)				
Unterbr.	A	EZZ	B	HPZ
DZA F	1.129	130	1.399	100
DZB F	1.289	130	1.559	100
DZC F	1.419	180	1.829	180
DZD F	1.579	180	1.989	180

Kurtaxe vor Ort zahlbar, ca. 3-4 CHF/p. P./Nacht
A Anreise täglich vom 1.5.-8.10.
B Anreise täglich
 3-Sterne-Hotels vom 13.12.-30.4.
 4-Sterne-Hotels vom 13.12.-19.12., 5.1.-30.4.



Glacier Express Extra

6-tägige individuelle Reise Chur – Zermatt

Sie besuchen zwei bekannte Destinationen der Schweiz, die durch den Glacier Express miteinander verbunden sind: Chur und Zermatt.

Ihre Reise

1. Tag: Anreise mit der Bahn ab Schweizer Grenze nach Chur (Bahnfahrt Deutschland zubuchbar).

2. Tag: Tagesausflug mit dem Bernina Express nach Tirano (F). Heute fahren Sie mit dem Bernina Express nach Tirano. Am Abend Rückkehr nach Chur.

3. Tag: Chur (F). Der Tag steht Ihnen zur freien Verfügung. Vormittags empfehlen wir einen Stadtrundgang durch Chur. Am Nachmittag können Sie z. B. einen Ausflug mit der Arosa Bahn nach Arosa unternehmen (fakultativ).

4. Tag: Fahrt mit dem Glacier Express nach Zermatt (F). Von Chur geht es mit dem berühmten Glacier Express durch eine stets wechselnde, immer von neuem faszinierende Landschaft in das Bergdorf Zermatt, am Ende des Nikolaitales im Wallis gelegen.

5. Tag: Zermatt (F). Tag zur freien Verfügung. Gelegenheit zu einer Fahrt auf den Gornergrat mit schönem Ausblick auf das Matterhorn (fakultativ).

6. Tag: Rückreise (F). Mit der Bahn fahren Sie bis zur Schweizer Grenze, anschließend individuelle Weiterreise.

Pro Person ab **1.069 €**

Ihre Vorteile

- Ganzjährig buchbar

So wohnen Sie

DZA/EZA: 3-Sterne Hotels: Chur: Hotel Chur, Zermatt: Hotel Alpenblick, Excelsior, Butterfly oder Holiday. Bahnfahrt 2. Klasse.

DZB/EZB: wie DZA/EZA, jedoch Bahnfahrt 1. Klasse.

DZC/EZC: 4-Sterne Hotels: Chur: Hotel ABC oder Hotel Stern Chur, Zermatt: Hotel Alex, BEAUSITE, La Ginabelle oder Swiss Alpine Hotel Allalin. Bahnfahrt 2. Klasse.

DZD/EZD: wie DZC/EZC, jedoch Bahnfahrt 1. Klasse.

Gut zu wissen

Diese Reise ist auch in umgekehrter Richtung buchbar.

Leistungen

- Fahrkarten 2. Klasse (Leistung: DZA/EZA, DZC/EZC) bzw. 1. Klasse (Leistung: DZB/EZB, DZD/EZD) für Ihre Fahrten laut Programm ab/bis Schweizer Grenze
- Fahrten und Platzreservierungen im Bernina und Glacier Express
- Swiss Half Fare Card im Wert von 125 € für zahlreiche Ermäßigungen
- 5 Nächte inklusive Frühstück im Hotel
- Transfer bei An- und Abreise (im Hotel Stern in Chur)
- Reisedokumentation

Zubuchbare Leistungen

- **Gornergrat:** Berg- und Talfahrt Zermatt – Gornergrat

Weitere Ausflüge, Informationen und Preise auf den Seiten 81-91.

Preise pro Person in € (Frühstück)
Chur – Zermatt ANF P/Leistung 052091
Zermatt – Chur ANF P/Leistung 052093
 (Region: RCH)

Unterbr.	A	EZZ	B	EZZ	HPZ
DZA F	1.069	120	1.159	100	—
DZB F	1.229	120	1.319	100	—
DZC F	1.339	170	1.419	170	300
DZD F	1.499	170	1.579	170	300

Kurtaxe vor Ort zahlbar, ca. 2-3 CHF/p. P./Nacht

A Anreise täglich vom 1.5.-8.10.

B Anreise täglich

3-Sterne-Hotels vom 13.12.-30.4.

4-Sterne-Hotels vom 12.12.-19.12., 5.1.-30.4.

Die Schweiz mit Panoramablick

6-tägige individuelle Reise Montreux – Chur

Diese Reise bringt Sie auf den beeindruckendsten Bahnlinien durch malerische Landschaften und tolle Panoramen.

Ihre Reise

1. Tag: Individuelle Anreise nach Montreux (An-/Abreise per Bahn zubuchbar).

2. Tag: Fahrt mit dem GoldenPass Express nach Interlaken (F). Eine eindrucksvolle Fahrt durch die westliche Schweiz bietet sich Ihnen im GoldenPass Express. Von Montreux reisen Sie ohne Umstieg nach Interlaken.

3. Tag: Tagesausflug Jungfrauoch (F). Fakultativer Tagesausflug auf das Jungfrauoch. Fahren Sie hoch über Grindelwald mit der Gondelbahn Eiger Express vorbei an der Eiger-Nordwand. Anschließend mit der Jungfraubahn über das Eismeer zur höchstgelegenen Bahnstation Europas auf ca. 3.454 m ü.d.M.

4. Tag: Fahrt mit dem Glacier Express nach Chur (F). Von Interlaken beginnen Sie Ihre heutige Reise in Richtung Brig. In Brig erwartet Sie dann der Glacier Express, um Sie auf einer der faszinierendsten Fahrten nach Chur zu bringen.

5. Tag: Tagesausflug mit dem Bernina Express nach Tirano (F). Sie fahren auf der Alpenüberquerung der Superlative: der Bernina-Strecke.

6. Tag: Individuelle Rückreise (F) oder Verlängerung.

Preise pro Person in € (Frühstück)
 ANF P/Leistung 052241 (Region: RCH)

Unterbr.	A	EZZ	B	EZZ	HPZ
DZA F	999	190	1.089	190	—
DZB F	1.169	190	1.259	190	—
DZC F	1.099	240	1.409	280	—
DZD F	1.269	240	1.579	280	—

Kurtaxe vor Ort zahlbar, ca. 2-3 CHF/p. P./Nacht

A Anreise täglich

3-Sterne-Hotels vom 2.3.-28.4.

4-Sterne-Hotels vom 3.4.-28.4.

B Anreise täglich

3-Sterne-Hotels vom 29.4.-3.7., 20.7.-8.10.

4-Sterne-Hotels vom 29.4.-25.6., 21.7.-8.10.

Pro Person ab **999 €**

Ihre Vorteile

- Fahrt im GoldenPass Express, im Bernina- und Glacier Express
- Ganzjährig buchbar
- Gästekarte Interlaken und Chur inkl.

So wohnen Sie

DZA/EZA: 3-Sterne Hotels: Montreux: Hotel Masson, Interlaken: Hotel Artos, Crystal, Chur: Hotel Chur. Bahnfahrt 2. Klasse.

DZB/EZB: wie DZA/EZA, jedoch Bahnfahrt 1. Klasse.

DZC/EZC: 4-Sterne Hotels: Montreux: Golf-Hotel René Capt, Interlaken: Carlton Europe. Chur: Hotel ABC oder Hotel Stern. Bahnfahrt 2. Klasse.

DZD/EZD: wie DZC/EZC, jedoch Bahnfahrt 1. Klasse.

Leistungen

- Swiss Travel Pass 4 Tage 2. Klasse (DZA/EZA, DZC/EZC), bzw. 1. Klasse (DZB/EZB, DZD/EZD) für Ihre Fahrten laut Programm
- Fahrten und Platzreservierungen im GoldenPass-, Bernina-, Glacier Express
- 6 Nächte inklusive Frühstück
- Montreux Riviera Card und Gästekarte Interlaken für die kostenlose Nutzung des öffentlichen Verkehrs sowie zahlreiche Ermäßigungen vor Ort
- Gästekarte Chur (außer im Hotel Chur) für die kostenlose Nutzung des öffentlichen Verkehrs sowie zahlreiche Ermäßigungen vor Ort
- Transfer bei An-/Abreise in Chur im 4-Sterne-Hotel Stern
- Reisedokumentation

Zubuchbare Leistungen

- **Jungfrauoch:** Fahrt auf das Jungfrauoch ab/bis Grindelwald
- Weitere Ausflüge, Informationen und Preise auf den Seiten 81-91.



GoldenPass Express



Aescher Gasthaus Ebenalp © Fokke Baarssen

Unterwegs im GoldenPass Express

6-tägige individuelle Reise Interlaken – Montreux

Sie erleben die Fahrt mit dem GoldenPass Express ohne Umstieg von Interlaken nach Montreux, das Jungfrauoch und mehr.

Ihre Reise

- 1. Tag: Individuelle Anreise nach Interlaken** (An-/Abreise mit der Bahn zubuchbar). Freuen Sie sich auf eine abwechslungsreiche Zeit in Interlaken.
- 2. Tag: Tagesausflug Jungfrauoch** (F). Fahrt mit dem Eiger Express ab Grindelwald und weiter mit der Jungfrauobahn auf das Jungfrauoch. Nachmittags Fahrt mit der Zahnradbahn bis zur Station Eigergletscher. Möglichkeit auf dem Jungfrau Eiger Walk zur Kleinen Scheidegg (fakultativ) zu laufen. Anschließend Fahrt über Lauterbrunnen zurück nach Interlaken.
- 3. Tag: Fahrt im GoldenPass Express nach Montreux** (F). Fahrt mit dem GoldenPass Express nach Montreux ohne Umstieg. Zeit zur freien Verfügung.
- 4. Tag: Tagesausflug Les Pléiades und Chaplin's World** (F). Ausflug nach „Les Pléiades“ mit atemberaubender Aussicht. Mittags Rückfahrt und Besuch der Chaplin's World.
- 5. Tag: Tagesausflug Genf oder Lausanne** (F). Tag zur freien Verfügung z. B. Ausflug nach Lausanne oder Genf.
- 6. Tag: Individuelle Rückreise** (F) oder Verlängerung.

Preise pro Person in € (Frühstück)					
ANF P/Leistung 050093 (Region: RCH)					
Unterbr.	A	EZZ	B	EZZ	HPZ
DZA F	999	210	1.169	210	250
DZB F	1.169	210	1.339	210	250
DZC F	1.129	250	1.349	250	270
DZD F	1.289	250	1.519	250	270

Kurtaxe vor Ort zahlbar, ca. 3-8 CHF/p. P./Nacht

A Anreise täglich

- 3-Sterne-Hotels vom 1.11.-9.12., 28.2.-26.4.
- 4-Sterne-Hotels vom 1.4.-26.4.

B Anreise täglich

- 3-Sterne-Hotels vom 27.4.-27.10.
- 4-Sterne-Hotels vom 27.4.-25.10.

Pro Person ab **999 €**

Ihre Vorteile

- Fahrt auf der durchgängigen Strecke in den neuen Wagen des GoldenPass Express
- Fahrt auf das Jungfrauoch inklusive
- Gästekarte Interlaken und Montreux Riviera Card inklusive

So wohnen Sie

DZA/EZA: 3-Sterne Hotels: Interlaken: Hotel Artos, Montreux: Hotel Masson. Bahnfahrt 2. Klasse.

DZB/EZB: wie DZA/EZA, jedoch Bahnfahrt 1. Klasse.

DZC/EZC: 4-Sterne Hotels: Interlaken: Hotel Carlton-Europe, Montreux: Golf-Hotel René Capt. Bahnfahrt 2. Klasse.

DZD/EZD: wie DZC/EZC, jedoch Bahnfahrt 1. Klasse.

Leistungen

- Swiss Travel Pass 4 Tage 2. Klasse (DZA/EZA, DZC/EZC), bzw. 1. Klasse (DZB/EZB, DZD/EZD) für Ihre Fahrten laut Programm
- Fahrt und Platzreservierung im GoldenPass Express
- Fahrt auf das Jungfrauoch und Les Pléiades
- Eintritt Chaplin's World
- 5 Nächte inklusive Frühstück in Hotels
- Gästekarte Interlaken und Montreux Riviera Card für die kostenlose Nutzung des öffentlichen Verkehrs sowie zahlreiche weitere Ermäßigungen
- Reisedokumentation

Schweizer Panoramen & stilvolle Hotels

5-tägige individuelle Reise Luzern – Weissbad

Stilvoll in ausgewählten Private Selection Hotels führt Ihre Reise vom Vierwaldstättersee ins Appenzell.

Ihre Reise

- 1. Tag: Individuelle Anreise nach Luzern (A).** (An-/Abreise mit der Bahn zubuchbar). Je nach Ankunft individueller Altstadtbummel. Abends 4-Gänge Menü im Hotel Schweizerhof.
- 2. Tag: Luzern – Pilatus Kulm** (F/A). Schifffahrt über den Vierwaldstättersee nach Alpnachstad. Fahrt mit der steilsten Zahnradbahn der Welt nach Pilatus Kulm. Nach dem Einchecken in Ihrem Hotel auf dem Gipfel des Pilatus genießen Sie das einzigartige Panorama. Abends 4-Gänge Menü im Hotel.
- 3. Tag: Pilatus Kulm – Weissbad** (F/A). Fahrt mit der Luftseilbahn von Pilatus Kulm nach Frakmüntegg und anschließend mit der Gondelbahn nach Kriens. Kurze Busfahrt zum Bahnhof Luzern, wo der Voralpen-Express nach Weissbad im Appenzell auf Sie wartet. Abends 4-Gänge Menü im Hotel Hof Weissbad.
- 4. Tag: Tagesausflug zur Ebenalp** (F/A). Früher Transfer nach Wasserauen. Luftseilbahn-Fahrt zur Ebenalp. Spaziergang (ca. 15 Min.) und Frühstück mit Aussicht im spektakulär gelegenen Aescher Gasthaus. Rückfahrt nach Appenzell. Apéro (Getränk und Snack) in der traditionellen Bäckerei und Gasthaus „Drei Könige“. Abends Appenzeller Abend mit lokalen Spezialitäten.
- 5. Tag: Bahnfahrt bis zur Schweizer Grenze** (F). Individuelle Weiterreise.

Pro Person ab **2.179 €**

Ihre Vorteile

- Übernachtung in ausgewählten Private Selection Hotels, davon eine Übernachtung auf dem Gipfel des Pilatus
- Mehrgängige Menüs zum Abendessen inklusive
- Frühstück mit Bergblick im Aescher Gasthaus auf der Ebenalp

So wohnen Sie

3 Nächte in ausgewählten Private Selection Hotels (4- bis 5-Sterne).

DZC/EZC: Luzern: Hotel Schweizerhof, Pilatus: Hotel Pilatus Kulm auf dem Gipfel, Weissbad: Hotel Hof Weissbad. Bahnfahrt 2. Klasse.

DZD/EZD: wie DZC/EZC, jedoch Bahnfahrt 1. Klasse.

Leistungen

- Swiss Travel Pass 3 Tage 2. Klasse (DZC/EZC) bzw. 1. Klasse (DZD/EZD) für Ihre Fahrten laut Programm
- 4 Nächte inklusive Halbpension in Hotels
- Schifffahrt Luzern – Alpnachstad
- Zug- und Bergbahnfahrten laut Programm
- Apéro in Appenzell im Gasthaus/Bäckerei „Drei Könige“
- Transfers laut Programm
- Gepäcktransport von Luzern zum Hotel Pilatus
- Gästekarte Luzern für die kostenlose Nutzung des öffentlichen Nahverkehrs und zahlreiche Ermäßigungen vor Ort
- Reisedokumentation

Preise pro Person in € (Halbpension)				
ANF H/Leistung 050280 (Region: RCH)				
Unterbr.	A	B	C	EZZ
DZC H	2.179	—	—	680
DZD H	2.319	—	—	680

Kurtaxe vor Ort zahlbar, ca. 5-6 CHF/p. P./Nacht
A Anreise täglich vom 15.5.-14.10.



Schweizer Alpen Panorama-Tour

7-tägige individuelle Reise Bern – Luzern

Entdecken Sie die Schönheit der Schweiz auf einer unvergesslichen Reise. Starten Sie in der Hauptstadt Bern, wo Architektur und Kultur aufeinandertreffen. Weiter geht es nach Interlaken, eingebettet zwischen Thuner- und Brienersee, mit atemberaubenden Blicken auf die majestätischen Berge.

Ihre Reise

1. Tag: Individuelle Anreise nach Bern (An-/Abreise per Bahn zubuchbar). Nach Ihrer Ankunft Spaziergang durch die UNESCO-geschützte Altstadt. Vorbei am berühmten Zytglogge, dem mittelalterlichen Uhrenturm und dann geht es zum Bundesplatz und Berner Münster. Schlendern Sie durch den Rosengarten und beenden Sie Ihren Tag mit einem Spaziergang entlang der Aare.

2. Tag: Bern – Interlaken (F). Fahrt nach Interlaken und freie Zeit zur Erkundung. Um einen ersten Eindruck von der Gegend zu bekommen, können Sie einen Ausflug zum Harder Kulm unternehmen. Von der Aussichtsplattform schauen Sie auf Briener- und Thunersee hinunter und können Eiger, Mönch und Jungfrau betrachten. Oder Sie entspannen auf einer Bootsfahrt nach Brienz mit anschließendem Ausflug mit der Dampfzahnradbahn Briener Rothorn Bahn (von Juni bis September). Oder

Sie möchten lieber hoch hinaus und fahren auf das Schilthorn, u. a. bekannt als Drehort des James Bond Films „Im Geheimdienst Ihrer Majestät“.

3. Tag: Mit dem GoldenPass Express nach Montreux (F). Fahrt durch die schönsten Landschaften der westlichen Schweiz bietet der GoldenPass Express. Von Interlaken reisen Sie nach Montreux, am Genfer See. Hier haben Sie Zeit zur Erkundung. Im Schloss Chillon (inklusive) erfahren Sie mehr über das Leben im Bunker und die Abenteuer des Soldaten. Alternativ Bootsfahrt auf dem Genfersee (inklusive).

4. Tag: Montreux – Zermatt (F). Mit dem Rhone Express fahren Sie von Montreux am Genfersee nach Zermatt, bekannt für seine atemberaubende Lage am Fuße des Matterhorns.

5. Tag: Zermatt – Lugano & Fahrt mit der Centovalli Bahn (F). Auf der Strecke des Glacier Express reisen Sie nach

Brig bevor es mit der Simplonpass-Linie (Postautobus) nach Domodossola geht. Hier erwarten Sie die schmalspurigen Züge der Centovalli-Bahn (Panoramazüge auf italienischer Strecke Domodossola – Camedo zuschlagspflichtig, ca. 1,50 CHF/Person und Strecke, Zuschlag wird direkt im Zug bezahlt), bevor Sie Lugano mit der Bahn erreichen. Die Stadt am Luganersee ist umgeben von 3 Aussichtsbergen: Monte Bré, Monte San Salvatore und dem Sighignole am gegenüberliegenden Seeufer.

6. Tag: Mit dem Gotthard Panorama Express nach Luzern (F). Heute geht es in Richtung Norden, zuerst mit dem Gotthard Panorama Express nach Flüelen, dann mit einem (Dampf)schiff über den Vierwaldstättersee nach Luzern.

7. Tag: Individuelle Rückreise oder Verlängerung in der Stadt am Vierwaldstätter See (F).



Preise pro Person in € (Frühstück)			
ANF P/Leistung 052260 (Region: RCH)			
Unterbr.	A	B	EZZ
DZA F	1.249	1.259	290
DZF	1.439	1.449	290
DZC F	1.459	1.629	350
DZDF	1.649	1.809	370

Kurtaxe vor Ort zahlbar, ca. 3-8 CHF/p.P./Nacht

A Anreise
 3-Sterne Hotels Di, Do, Fr vom 14.4.-28.4.
 4-Sterne Hotels vom Do-Di vom 14.4.-28.4.

B Anreise
 3-Sterne Hotels Mo, Di, Do, Fr vom 29.4.-14.10.
 4-Sterne Hotels Do-Di vom 29.4.-14.10.

Pro Person ab **1.249 €**

Ihre Vorteile

- Fahrt im GoldenPass Express, in der Centovalli Bahn sowie im Gotthard Panorama Express
- Gästekarten in Interlaken, Montreux, Lugano sowie Ticino Ticket inklusive

So wohnen Sie

DZA/EZA: 3-Sterne Hotels: Bern: Hotel Kreuz, Interlaken: Hotel Crystal, Montreux: Hotel Masson, Zermatt: Hotel Alpenblick, Butterfly, Excelsior, Holiday, Lugano: Hotel Federale, Luzern: Hotel Waldstätterhof. Bahnfahrt 2. Klasse.
DZB/EZB: wie DZA/EZA, jedoch Bahnfahrt 1. Klasse.
DZC/EZC: 4-Sterne Hotels: Bern: Hotel Bären, Interlaken: Hotel Carlton Europe, Montreux: Golf Hotel René Capt, Zermatt: Hotel Alex, Beausite, La Ginabelle, Swiss Alpine Allalin, Lugano: Hotel de la Paix, Luzern: Hotel Wilden Mann. Bahnfahrt 2. Klasse.
DZD/EZD: wie DZC/EZC, jedoch Bahnfahrt 1. Klasse.

Leistungen

- Swiss Travel Pass 6 Tage 2. Kl. (DZA/EZA, DZC/EZC), bzw. 1. Kl. (DZB/EZB, DZD/EZD) für Ihre Fahrten laut Programm
- Fahrten und Platzreservierungen im GoldenPass Express und im Gotthard Panorama Express
- Fahrt mit der Centovalli-Bahn
- 6 Nächte inklusive Frühstück in Hotels
- Gästekarte Interlaken, Montreux Riviera Card, Gästekarte Luzern und Ticino Ticket für die kostenlose Nutzung des öffentlichen Verkehrs sowie Ermäßigungen vor Ort
- Transfer bei An-/Abreise in Zermatt
- Reisedokumentation

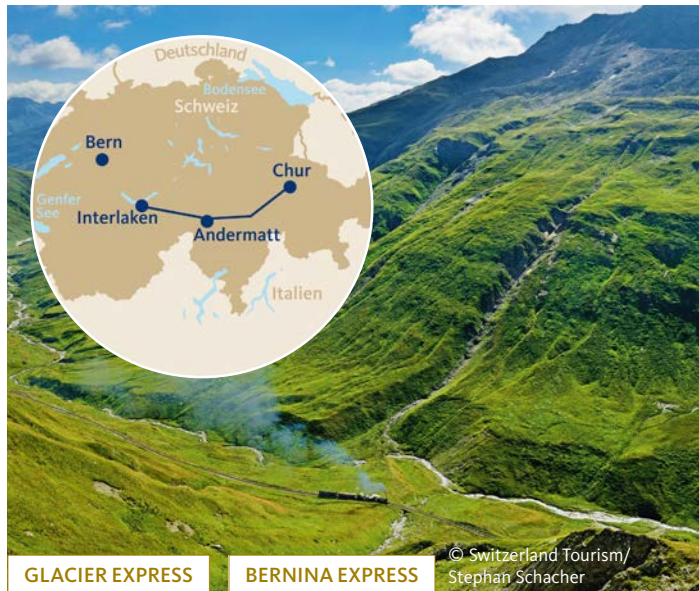
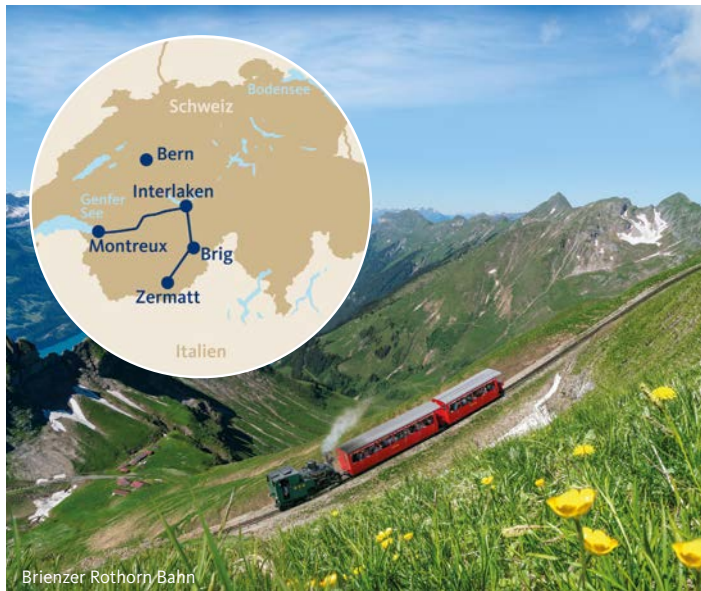

Dampffahrt, GoldenPass & Matterhorn

7-tägige individuelle Reise Interlaken – Zermatt

Eine Fahrt mit der einzigen Dampfzahnradbahn und dem Golden Pass Express erwarten Sie auf dieser Reise.

Ihre Reise

- 1. Tag: Individuelle Anreise nach Interlaken.** (An-/Abreise per Bahn zubuchbar).
- 2. Tag: Tagesausflug mit der Brienz Rothorn Bahn (F).** Schifffahrt nach Brienz und von dort Fahrt mit der Brienz Rothorn Bahn, der einmaligen Dampfbahn im Berner Oberland. Rückfahrt mit der Dampfbahn nach Brienz und weiter mit der Bahn nach Interlaken.
- 3. Tag: Fahrt mit dem GoldenPass Express nach Montreux (F).** Von Interlaken reisen Sie ohne Umstieg nach Montreux. Besuchen Sie das berühmte Schloss Chillon (inklusive) oder unternehmen Sie eine Bootsfahrt auf dem Genfersee (inklusive).
- 4. Tag: Montreux – Tag zur freien Verfügung (F).** Wir empfehlen einen Ausflug mit einer Bergbahn, z. B. mit der Zahnradbahn zum Rochers de Naye (nicht inkl.).
- 5. Tag: Montreux – Zermatt (F).** Mit dem Rhône Express geht es von Montreux nach Visp oder Brig und weiter in den Zügen der schmalspurigen Matterhorn Gotthard Bahn nach Zermatt.
- 6. Tag: Zermatt – Tag zur freien Verfügung (F).** Fahren Sie z. B. mit der Zahnradbahn zum Gornergrat (nicht inklusive).
- 7. Tag: Individuelle Rückreise (F) oder Verlängerung.**

Preise pro Person in € (Frühstück)			
ANF P/Leistung 050098 (Region: RCH)			
Unterbr.	A	EZZ	HPZ
DZA F	1.139	260	310
DZB F	1.309	260	310
DZC F	1.599	350	-
DZD F	1.759	350	-

Kurtaxe vor Ort zahlbar, ca. 3-8 CHF/p. P./Nacht
A Anreise täglich vom 6.6.-18.10.

Pro Person ab **1.139 €**

Ihre Vorteile

- Fahrt mit der Brienz Rothorn Bahn und dem GoldenPass Express
- Gästekarte in Interlaken und in Montreux inklusive

So wohnen Sie

- DZA/EZA:** 3-Sterne Hotels: Interlaken: Hotel Artos, Crystal, Montreux: Hôtel Masson, Zermatt: Hotel Alpenblick, Butterfly, Excelsior oder Holiday. Bahnfahrt 2. Klasse.
DZB/EZB: 3-Sterne Hotels, Bahnfahrt 1. Klasse wie DZA/EZA, jedoch Bahnfahrt 2. Klasse.
DZC/EZC: 4-Sterne Hotels: Interlaken: Hotel Carlton Europe, Montreux: Golf-Hotel René Capt, Zermatt: Hotel Alex, BEAUSITE Zermatt, La Ginabelle oder Swiss Alpine Hotel Allalin. Bahnfahrt 2. Klasse.
DZD/EZD: wie DZC/EZC, jedoch Bahnfahrt 1. Klasse.

Leistungen

- Swiss Travel Pass 4 Tage 2. Klasse (DZA/EZA, DZC/EZC) bzw. 1. Klasse (DZB/EZB, DZD/EZD) für Ihre Fahrten laut Programm
- Fahrt und Platzreservierungen im GoldenPass Express
- Fahrt mit der Brienz Rothorn Bahn
- 6 Nächte inklusive Frühstück in Hotels
- Montreux Riviera Card und Gästekarte Interlaken für die kostenlose Nutzung des öffentlichen Verkehrs sowie zahlreiche Ermäßigungen vor Ort.
- Transfer bei An-/Abreise in Zermatt
- Reisedokumentation

Zubuchbare Leistungen

- **Rochers-de-Naye:** Berg- und Talfahrt mit der Zahnradbahn ab/bis Montreux
- Weitere Ausflüge, Informationen und Preise auf den Seiten 81-91

Gletscher, Dampf und Alpenpässe

7-tägige individuelle Reise Chur – Interlaken

Die Züge der Dampfbahn Furka-Bergstrecke rollen über die Route des Glacier Express & Sie erleben eine Dampfzugfahrt über den Furkapass.

Ihre Reise

- 1. Tag: Individuelle Anreise nach Chur** (An-/Abreise per Bahn zubuchbar).
- 2. Tag: Tagesausflug mit dem Bernina Express nach Tirano (F).** Ein ganztägiger Ausflug mit dem Bernina Express steht auf Ihrem Programm.
- 3. Tag: Fahrt mit dem Glacier Express nach Disentis (F).** Fahrt mit dem Glacier Express. Für Gäste mit Unterbringung in der 3-Sterne-Kategorie endet die Reise in Disentis, Transfer zum Hotel in Sedrun.
- 4. Tag: Tagesausflug mit der Dampfbahn über den Furkapass (F).** Am Morgen fahren Sie mit der Bahn von Andermatt bzw. Sedrun nach Realp. Fahrt über den Furkapass mit der Dampfbahn. Ankunft des Zuges in Oberwald und Fahrt mit dem Zug zurück nach Sedrun bzw. Andermatt.
- 5. Tag: Andermatt bzw. Sedrun – Interlaken (F).** Wenn Sie in Sedrun übernachtet haben, fahren Sie nach Andermatt. Von dort geht es mit dem Postautobus über einen Teil der Romantic Route Express. Über den Furkapass geht es nach Meiringen. Die letzte Strecke Meiringen – Interlaken erfolgt mit der Bahn.
- 6. Tag: Interlaken – Tag zur freien Verfügung (F).** Wir empfehlen Ihnen einen Ausflug mit der nostalgischen Brienz Rothorn Bahn (nicht inklusive).
- 7. Tag: Individuelle Rückreise (F) oder Verlängerung.**

Preise pro Person in € (Frühstück)			
ANF P/Leistung 050163 (Region: RCH)			
Unterbr.	A	EZZ	HPZ
DZA F	1.239	180	-
DZB F	1.479	180	-
DZC F	1.719	500	-
DZD F	1.959	500	-

Kurtaxe vor Ort zahlbar, ca. 3-8 CHF/p. P./Nacht
A Anreise Mo-Do vom 16.6.-25.9.

Pro Person ab **1.239 €**

Ihre Vorteile

- Dampfbahn-Fahrt auf der Furka-Bergstrecke
- Gästekarte in Interlaken inklusive

So wohnen Sie

- DZA/EZA:** 3-Sterne Hotels: Chur: Hotel Chur, Sedrun: Hotel La Cruna, Interlaken: Hotel Artos oder Crystal. Bahnfahrt 2. Klasse.
DZB/EZB: wie DZA/EZA, jedoch Bahnfahrt 1. Klasse.
DZC/EZC: 4-Sterne Hotels: Chur: Hotel ABC oder Stern Chur, Andermatt: Radisson Blu Hotel Reussen, Interlaken: Hotel Carlton Europe. Bahnfahrt 2. Klasse.
DZD/EZD: wie DZC/EZC, jedoch Bahnfahrt 1. Klasse.

Leistungen

- Swiss Travel Pass 4 Tage 2. Klasse (DZA/EZA, DZC/EZC) bzw. 1. Klasse (DZB/EZB, DZD/EZD) für Ihre Fahrten laut Programm
- Fahrt und Platzreservierungen im Bernina und Glacier Express
- Fahrt mit der Dampfbahn Furka-Bergstrecke Realp – Oberwald
- Fahrt mit dem Postautobus Andermatt – Meiringen
- 6 Nächte inklusive Frühstück in Hotels
- Gästekarte Interlaken und Chur (außer im Hotel Chur) für die kostenlose Nutzung des öffentlichen Verkehrs sowie zahlreiche Ermäßigungen vor Ort.
- Transfer bei An- und Abreise in Chur (außer im Hotel Stern Chur).
- Reisedokumentation

Zubuchbare Leistungen

- **Brienz Rothorn Bahn:** Berg- und Talfahrt mit der Dampfbahn ab/bis Brienz nach Rothorn Kulm

Weitere Ausflüge, Informationen und Preise auf den Seiten 81-91



Elegante Schweiz

8-tägige individuelle Reise Zermatt – Luzern

Reisen Sie auf den berühmtesten Zugstrecken der Schweiz und genießen Sie besondere ausgewählte Hotels.

Ihre Reise

- 1. Tag: Individuelle Anreise nach Zermatt (A).**
- 2. Tag: Zermatt (F/A).** Unternehmen Sie z. B. eine Fahrt auf den Gornergrat (nicht inklusive) mit fantastischer Sicht auf das Bergpanorama und das Matterhorn.
- 3. Tag: Fahrt mit Glacier Express Zermatt – St. Moritz (F/A).** Im Panorama-wagen des Glacier Express bis nach St. Moritz. Transfer nach Celerina zum Hotel (ca. 2,5 km).
- 4. Tag: Tagesausflug mit dem Bernina Express nach Tirano (F/A).** Der Bernina Express führt Sie vom Engadin nach Tirano in Italien. Nach einem Aufenthalt in Tirano geht es auf der spektakulären Bahnstrecke wieder zurück nach St. Moritz.
- 5. Tag: Fahrt mit dem Palm Express nach Cima (F/A).** Mit dem Palm Express fahren Sie von den Gletschern im Engadin zu den Palmen am Luganersee.
- 6. Tag: Cima/Luganer See (F/A).** Genießen den Tag am Luganer See. Unternehmen Sie einen Ausflug mit den Boot oder mit dem Fahrrad (nicht inklusive).
- 7. Tag: Fahrt mit dem Gotthard Panorama Express nach Luzern (F/A).** Mit dem Gotthard Panorama Express fahren Sie entlang der weltberühmten und historischen Gotthardstrecke und anschließend bringt Sie ein Motor- oder Dampfschiff nach Luzern.
- 8. Tag: Individuelle Abreise (F).**

Preise pro Person in € (Halbpension)			
ANF P/Leistung 050250 (Region: RCH)			
Unterbr.	A	B	EZZ
DZC H	2.969	–	920
DZD H	3.129	–	920

Kurtaxe vor Ort zahlbar, ca. 3-6 CHF/p.P./Nacht
A Anreise Mi-Mo vom 17.6.-19.10.

Pro Person ab **2.969 €**

Ihre Vorteile

- Ausgewählte Hotels mit besonderer Note
- Mehrgängige Abendessen (Halbpension) inklusive
- Bahnfahrten aller Panoramazüge inklusive

So wohnen Sie

Unterbringung in ausgewählten Private Selection Hotels (4- bis 5-Sterne)
DZC/EZC: Zermatt: Hotel BEAUSITE, Celerina: Hotel Cresta Palace, Cima: Parco San Marco Lifestyle Beach Resort, Luzern: Hotel Schweizerhof Bahnhof 2. Klasse.
DZD/EZD: wie DZC/EZC, jedoch Bahnhof 1. Klasse.

Leistungen

- Swiss Travel Pass Flex 4 Tage 2. Klasse (DZC/EZC) bzw. 1. Klasse (DZD/EZD) für Ihre Fahrten laut Programm
- Fahrten und Platzreservierungen im Glacier- und Bernina Express, Palm Express sowie im Gotthard Panorama Express
- 7 Nächte inkl. Halbpension in Hotels
- Transfers laut Programm
- Gästekarte Luzern für die kostenlose Nutzung des öffentlichen Nahverkehrs und zahlreiche Ermäßigungen vor Ort
- Ticino Ticket für die kostenlose Nutzung des öffentlichen Nahverkehrs im gesamten Kanton Tessin
- Reisedokumentation

Zubuchbare Leistungen

- **Gornergrat:** Berg- und Talfahrt Zermatt/ Gornergrat
 - **NostalChic Class Gornergrat:** Fahrt mit dem NostalChic auf den Gornergrat inklusive Verpflegung
- Weitere Ausflüge, Informationen und Preise auf den Seiten 81-91

Schweizer Bahnimpressionen

8-tägige individuelle Reise Zermatt – Locarno

Lernen Sie die Vielfalt der Schweiz kennen. Nadelwälder, schneebedeckte Berge und Palmen wechseln sich innerhalb kurzer Zeit ab.

Ihre Reise

- 1. Tag: Anreise mit der Bahn ab Schweizer Grenze nach Zermatt (Bahnfahrt Deutschland zubuchbar).**
- 2. Tag: Zermatt (F).** Nehmen Sie die Gelegenheit zu einer Fahrt mit der Zahnradbahn zum Gornergrat wahr (fakultativ).
- 3. Tag: Fahrt mit dem Glacier Express nach St. Moritz (F).** Morgens beginnen Sie Ihre Fahrt mit dem berühmten Glacier Express nach St. Moritz.
- 4. Tag: Tagesausflug mit dem Bernina Express nach Tirano (F).** Über schwindelerregende Brücken, durch Kehrtunnel, hinauf zu Gletschern und vorbei an Palmen – diese Reise zeigt Ihnen die landschaftliche Vielfalt Graubündens.
- 5. Tag: St. Moritz – Locarno (F).** Heute geht es mit dem Palm Express (Postautobus) über den Malojapass zum Bahnhof Lugano. Anschließend Weiterfahrt mit der Bahn nach Locarno.
- 6. Tag: Locarno (F).** Genießen Sie den Tag bei einem Spaziergang am Lago Maggiore.
- 7. Tag: Tagesausflug mit der Centovalli-Bahn nach Domodossola (F).** Ca. 2 Stunden Fahrt durch die malerischen „hundert Täler“ nach Italien (ca. 1,50 CHF/Person/Strecke, zahlbar im Zug).
- 8. Tag: Rückreise (F).** Über Bellinzona bis zur Schweizer Grenze und individuelle Weiterreise.

Preise pro Person in € (Frühstück)			
ANF P/Leistung 050131 (Region: RCH)			
Unterbr.	A	EZZ	HPZ
DZA F	1.559	400	370
DZB F	1.739	400	370
DZC F	1.929	430	480
DZD F	2.109	430	480

Kurtaxe vor Ort zahlbar, ca. 3-6 CHF/p.P./Nacht
A Anreise täglich vom 10.6.-9.10.

Pro Person ab **1.559 €**

Ihre Vorteile

- Fahrten im Glacier- und Bernina Express sowie im Palm Express und der Centovalli-Bahn
- Gästekarte St. Moritz und Oberengadin und Ticino Ticket

So wohnen Sie

DZA/EZA: 3-Sterne Hotels: Zermatt: Hotel Alpenblick, Butterfly, Excelsior oder Holiday, St. Moritz: Hotel Corvatsch, Hauser oder Soldanella, Locarno: Hotel City Locarno oder Hotel Dell' Angelo. Bahnhof 2. Klasse.
DZB/EZB: wie DZA/EZA, jedoch Bahnhof 1. Klasse.
DZC/EZC: 4-Sterne Hotels: Zermatt: Hotel Alex, BEAUSITE, La Ginabelle und Swiss Alpine Hotel Allalin, St. Moritz: Hotel Crystal, Laudinella, Schweizerhof oder Steffani, Locarno: Hotel & Lounge Lago Maggiore. Bahnhof 2. Klasse.
DZD/EZD: wie DZC/EZC, jedoch Bahnhof 1. Klasse.

Leistungen

- Fahrkarten 2. Klasse (DZA/EZA/DZC/EZC) bzw. 1. Klasse (DZB/EZB/DZD/EZD) für Ihre Fahrten laut Programm ab/bis Schweizer Grenze
- Fahrten und Platzreservierungen im Bernina-, Glacier Express und Palm Express
- Swiss Half Fare Card im Wert von 125 € für zahlreiche Ermäßigungen
- 7 Nächte inklusive Frühstück in Hotels
- Kostenfreie Nutzung der Bergbahnen und der öffentlichen Verkehrsmittel in St. Moritz und im Verkehrsverbund Oberengadin (von Mai - Oktober)
- Ticino Ticket für die kostenlose Nutzung der öffentlichen Verkehrsmittel im gesamten Kanton Tessin
- Transfer bei An- und Abreise in St. Moritz und Zermatt
- Reisedokumentation



GLACIER EXPRESS

BERNINA EXPRESS

Glacier Express



Zermatt © Pascal Gertschen



Grindelwald © David Birri

Grandiose Schweiz

8-tägige individuelle Reise Davos – Zermatt – Grindelwald

Freuen Sie sich auf eine Fahrt durch die grandiosen Schweizer Berglandschaften mit den beiden bekanntesten Schweizer Bahnen. Die berühmten Schweizer Gebirgsbahnen fahren Sie durch einzigartige Täler, vorbei an Gletschern, mächtigen Berggipfeln und über spektakuläre Viadukte.

Ihre Reise

1. Tag: Individuelle Anreise nach Davos (An-/Abreise per Bahn zubuchbar). Die höchstgelegene Stadt Europas im Kanton Graubünden liegt auf einer Höhe von ca. 1.560 m ü. d. M., umgeben von einer reizvollen Landschaft. Sie ist bekannt für ihre spektakuläre alpine Landschaft und ihr vielfältiges Freizeitangebot.

2. Tag: Tagesausflug mit dem Bernina Express nach Tirano (F). Mit der Bahn erreichen Sie Filisur. Hier fängt Ihr Bernina Express-Erlebnis an. Die Reise führt durch Graubünden über die höchste Bahn-Transversale der Alpen, den Bernina Pass, nach Tirano im warmen Süden. Durch das schöne Albulatal erreichen Sie das Engadin, wo der atemberaubende Bahnabschnitt über den ca. 2.253 m hohen Berninapass beginnt. Mit 7 Prozent Steigung ist die Bernina-Linie ohne Zahnrad eine der steilsten Eisenbahnlinien der Welt. Vorbei am Lago di Poschiavo fahren Sie über das Kreisviadukt bei Brusio und erreichen bald darauf Tirano in Italien.

3. Tag: Fahrt mit dem Glacier Express nach Zermatt (F). Mit der Regiobahn erreichen Sie Filisur, bevor es heute durch die Schweizer Alpen mit dem Glacier Express weitergeht. Rund um den Globus sorgt der Glacier Express für Ansehen und Bewunderung. Von Filisur führt Sie die Reise durch die 15 km lange Rheinschlucht

über den Oberalp Pass (ca. 2.044 m Höhe) vorbei an wildromantischen Lärchenwäldern in das idyllische Bergdorf Zermatt.

4. Tag: Zermatt (F). Der heutige Tag steht Ihnen für individuelle Erkundungen in Zermatt zur freien Verfügung. Alles ist zu Fuß erreichbar, alle Wege führen direkt in die stille und wilde Bergwelt am Fuße des Matterhorns. Ein Top-Ausflugziel ist der Gornergrat: Auf dem dreitausend Meter hohen Berggrat gibt es eine Aussichtsplattform, von der aus man einen unvergesslichen Blick auf das Matterhorn und die umliegende Bergwelt genießt (fakultativ). Auch vom Rothorn aus lässt sich das Matterhorn bewundern. Das Matterhorn glacier paradise (ca. 3.883 m ü. d. M.) ist das höchstgelegene Sommerskigebiet Europas und hat das ganze Jahr geöffnet (nicht inklusive). Wer lieber nicht so hoch hinaus möchte, kann aber durch die romantischen Winkel im alten Dorfteil spazieren oder in der Bahnhofstraße flanieren.

5. Tag: Zermatt – Grindelwald (F). Heute fahren Sie vom Matterhorn-Dorf Zermatt in ca. 3,5 Stunden in das Gletscherdorf Grindelwald im Berner Oberland.

6. Tag: Grindelwald (F). Der heutige Tag steht Ihnen für individuelle Erkundungen in Grindelwald zur freien Verfügung. Besuchen Sie die nahe gelegenen Trümmelbach Wasserfälle oder fahren Sie mit der Luftseilbahn in nur 30 Minuten auf den

Gipfel des 2.970 m hohen Schilthorns. Von hier aus genießen Sie den Blick auf das spektakulärste Panorama: Eiger, Mönch und Jungfrau sind die Swiss Skyline (beides fakultativ, nicht inklusive).

7. Tag: Grindelwald (F). Ein Ausflug mit der Jungfrauabahn zur höchstgelegenen Bahnstation Europas zählt zu den Höhepunkten einer Schweiz-Reise. Unterwegs von der Zwischenstation Kleine Scheidegg zum Jungfraujoch hält der Zug zwei Mal kurz an. Sie haben Gelegenheit, kurz auszusteigen und vom Fenster in der Eigernordwand den genialen Ausblick zu genießen. Der zweite Halt ist dann schon mitten in der Gletscherwelt des Jungfraujochs. Vom 3.454 m hohen Felsporn, auf dem die Bahn ankommt, geht es hinauf auf die Sphinx-Aussichtsterrasse (fakultativ, nicht inklusive).

8. Tag: Individuelle Rückreise (F).

Preise pro Person in € (Frühstück)					
ANF P/Leistung 050041 (Region: RCH)					
Unterbr.	A	EZZ	B	EZZ	HPZ
DZA F	1.239	330	1.419	360	370
DZB F	1.409	330	1.589	360	370
DZC H	2.119	190	2.359	300	-
DZD H	2.289	190	2.529	300	-

Kurtaxe vor Ort zahlbar, ca. 2-3 CHF/p. P./Nacht

A Anreise täglich
3-Sterne-Hotels vom 24.4.-9.10.
4-Sterne-Hotels vom 27.4.-9.10.

B Anreise täglich
3-Sterne-Hotels vom 13.12.-17.12., 1.1.-3.2., 6.3.-23.4.
4-Sterne-Hotels täglich vom 13.12.-14.12., 1.1.-25.3.

Pro Person ab **1.239 €**

Ihre Vorteile

- Davos Klosters Premium Card und Gästekarte Grindelwald inklusive

So wohnen Sie

DZA/EZA: 3-Sterne Hotels: Davos: Hotel ALPINE INN, Ochsen 2 oder Strela, Zermatt: Hotel Alpenblick, Butterfly, Excelsior oder Holiday, Grindelwald: Hotel Derby. Bahnfahrt 2. Klasse.

DZB/EZB: wie DZA/EZA, jedoch Bahnfahrt 1. Klasse.

DZC/EZC: 4-Sterne Hotels: Davos: Hotel Hilton Garden Inn, Zermatt: Hotel Alex, BEAUSITE, La Ginabelle oder Swiss Alpine Allalin, Grindelwald: Hotel Kreuz & Post. Bahnfahrt 2. Klasse.

DZD/EZD: wie DZC/EZC, jedoch Bahnfahrt 1. Klasse.

Leistungen

- Swiss Travel Pass 4 Tage 2. Klasse (DZA/EZA, DZC/EZC) bzw. 1. Klasse (DZB/EZB, DZD/EZD) für Ihre Fahrten laut Programm
- Fahrten und Platzreservierungen im Bernina und Glacier Express
- 7 Nächte inkl. Frühstück in 3-Sterne Hotels bzw. inkl. HP in 4-Sterne Hotels
- Davos Klosters Premium Card und Gästekarte Grindelwald für die kostenfreie Nutzung des öffentlichen Ortsverkehrs und des Gäste-Programms
- Transfer bei An-/Abreise in Zermatt
- Reisedokumentation

Zubuchbare Leistungen

- **Gornergrat:** Berg- und Talfahrt Zermatt/ Gornergrat
- **NostalChic Class Gornergrat:** Fahrt mit dem NostalChic auf den Gornergrat inklusive Verpflegung
- **Schilthorn:** Berg- und Talfahrt ab/bis Müren oder Stechelberg
- **Matterhorn glacier paradise:** Berg- und Talfahrt Zermatt-Matterhorn

Weitere Ausflüge, Informationen und Preise auf den Seiten 81-91.

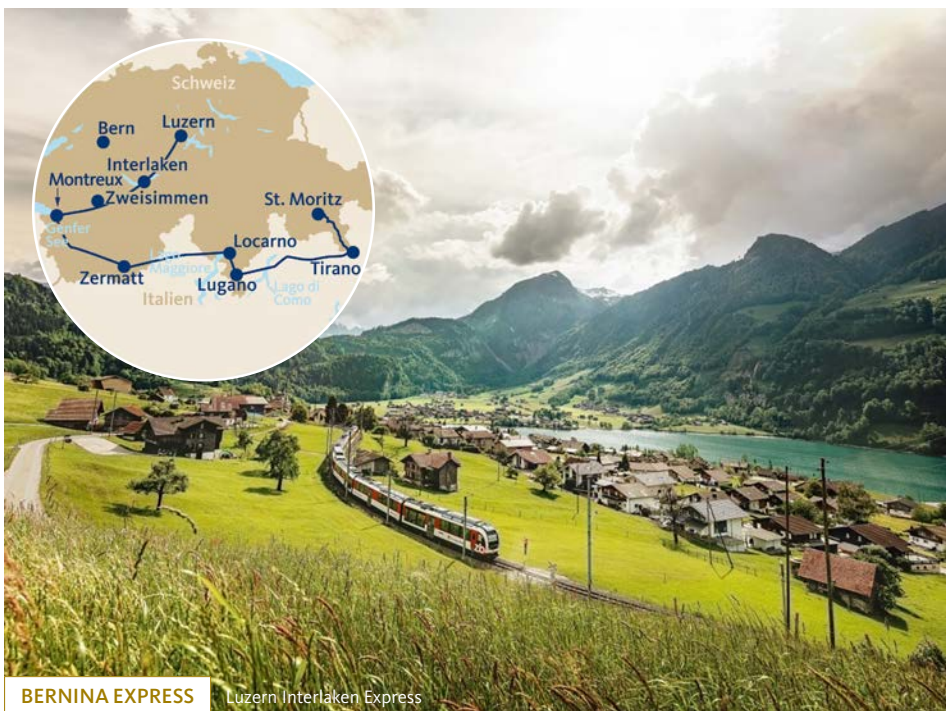

Die Große Schweizrundreise

10-tägige individuelle Reise Luzern – Montreux – Zermatt – Locarno – St. Moritz

Von spektakulären Bergpanoramen über duftende Alpwiesen bis hin zu erfrischenden Bergseen. Genießen Sie die Aussicht aus dem Panoramafenster eines Zuges, vom Schiffsdeck oder aus dem Postauto und erleben Sie die schönsten Gebiete der Schweiz.

Ihre Reise

1. Tag: Anreise mit der Bahn ab Schweizer Grenze nach Luzern (Bahnfahrt Deutschland zubuchbar).

2. Tag: Luzern (F). Eine Vielzahl von Sehenswürdigkeiten, wie z. B. die Kapellbrücke mit ihren Giebelgemälden, der Wasserturm oder eine Vielfalt an Museen und Kirchen sind einen Besuch wert.

3. Tag: Fahrt auf der GoldenPass Line nach Montreux (F). Mit dem Luzern-Interlaken Express fahren Sie nach Interlaken zwischen Thuner- und Brienzensee und zu Füßen des imposanten Dreigestirns „Eiger, Mönch und Jungfrau“. Hier steigen Sie in den GoldenPass Express um und fahren ohne Umstieg nach Montreux.

4. Tag: Montreux – Zermatt (F). Entlang der Rhône fahren Sie mit dem Rhône Express nach Visp. Weiter durch das Mattertal in das Bergdorf Zermatt.

5. Tag: Zermatt (F). Tag zur freien Verfügung. Wir empfehlen eine Fahrt auf den Gornergrat (ca. 3.089 m). Von hier

haben Sie einen Ausblick auf das Matterhorn, Monte Rosa oder die Dufourspitze (fakultativ, Sie erhalten bei Fahrkartenauf eine Ermäßigung mit Ihrer Swiss Half Fare Card).

6. Tag: Zermatt – Centovalli Bahn – Locarno (F). Auf der Strecke des Glacier Express reisen Sie nach Brig bevor es mit der Simplonpass-Linie (Postauto) über die Simplonstraße nach Domodossola geht. Hier erwarten Sie die schmalspurigen Züge der Centovalli-Bahn (Panoramazüge auf italienischer Strecke Domodossola – Camedo zuschlagspflichtig, ca. 1,50 CHF/Person und Strecke, Zuschlag wird direkt im Zug bezahlt), um Sie durch die „Hundert Täler“ und das Valle Vigizzo nach Locarno zu bringen.

7. Tag: Locarno (F), am Lago Maggiore gelegen, wird Sie mit mildem Klima und mediterranem Flair verzaubern. Oberhalb von Locarno thront die Wallfahrtskirche Madonna del Sasso mit dem

Kapuzinerkloster, die Sie mit der Standseilbahn erreichen (fakultativ).

8. Tag: Locarno – Bernina Express Lugano – St. Moritz (F). Fahrt nach Lugano. Die Stadt am Luganersee ist umgeben von 3 Aussichtsbergen: Monte Bré (ca. 925 m) im Osten, Monte San Salvatore (ca. 912 m) im Westen und dem Sighignole (ca. 1.314 m) am gegenüberliegenden Seeufer. Von hier geht es im Bernina-Bus vorbei an den oberitalienischen Seen nach Tirano. Über das Kreisviadukt bei Brusio und den Berninapass geht es mit Bernina Express weiter nach St. Moritz.

9. Tag: St. Moritz (F) bietet eine Mischung aus Natur, Kultur und Sport. Nutzen Sie den Tag zu einer Wanderung um den See, zum Besuch des Segantini Museums oder zur Fahrt auf den Corvatsch (fakultativ).

10. Tag: Rückreise (F). Bahnfahrt bis Schweizer Grenze und indiv. Weiterreise.



Preise pro Person in € (Frühstück)					
ANF P/Leistung 050002 (Region: RCH)					
Unterbr.	A	EZZ	B	EZZ	HPZ
DZA F	1.779	430	1.869	410	470
DZB F	1.949	430	2.039	410	470
DZC F	2.229	430	2.519	430	640
DZD F	2.399	430	2.689	430	640

Kurtaxe vor Ort zahlbar, ca. 2-3 CHF/p. P./Nacht

A Anreise täglich
 3-Sterne-Hotels vom 27.4.-1.7., 18.7.-19.10.
 4-Sterne-Hotels vom 27.4.-23.6., 19.7.-19.10.

B Anreise 3-Sterne-Hotels Do-So vom 28.2.-26.3. und täglich vom 27.3.-26.4.
 4-Sterne-Hotels täglich vom 1.4.-26.4.

Pro Person ab **1.779 €**

Ihre Vorteile

- Panoramazugenerlebnis mit Luzern-Interlaken Express, GoldenPass Express, Centovalli-Bahn und Bernina Express
- Gästekarte Luzern, St. Moritz/Oberengadin, Montreux Riviera Card, sowie Ticino Ticket inklusive

So wohnen Sie

- DZA/EZA:** 3-Sterne Hotels: Luzern: Hotel Waldstätterhof, Montreux: Hotel Masson, Zermatt: Hotel Alpenblick, Butterfly, Excelsior oder Holiday, Locarno: Hotel City Locarno oder Hotel Dell'Angelo, St. Moritz: Hotel Courvatsch, Haus oder Soldanella. Bahnfahrt 2. Klasse.
- DZB/EZB:** wie DZA/EZA, jedoch Bahnfahrt 1. Klasse.
- DZC/EZC:** 4-Sterne Hotels: Luzern: Hotel Wilden Mann, Montreux: Golf-Hotel René Capt, Zermatt: Hotel Alex, BEAUSITE, La Ginabelle oder Swiss Alpine Hotel Allalin, Locarno: Hotel Arcadia, St. Moritz: Hotel Crystal, Laudinella, Schweizerhof oder Steffani. Bahnfahrt 2. Klasse.
- DZD/EZD:** wie DZC/EZC, jedoch Bahnfahrt 1. Klasse.

Leistungen

- Fahrkarte 2. Klasse (DZA/EZA, DZC/EZC), bzw. 1. Klasse (DZB/EZB, DZD/EZD) für Ihre Fahrten laut Programm ab/bis Schweizer Grenze
- Fahrten und Platzreservierungen im Luzern-Interlaken & GoldenPass & Bernina Express und Bernina-Bus
- 9 Nächte inklusive Frühstück in Hotels
- Swiss Half Fare Card
- Gästekarte Luzern, Montreux Riviera Card, Ticino Ticket (kostenlose Nutzung des öffentlichen Verkehrs)
- Kostenfreie Nutzung der Bergbahnen und der öffentlichen Verkehrsmittel in St. Moritz und im Verkehrsverbund Oberengadin (von Mai - Oktober)
- Transfer bei An- und Abreise in St. Moritz und Zermatt
- Reisedokumentation



GLACIER EXPRESS Glacier Express © Tobjas Ryser



GLACIER EXPRESS Brienzsee © 2018 mike kaufmann

Die kleine Glacier-Reise

4-tägige individuelle Reise ab/bis St. Moritz

Erleben Sie spektakuläre Alpenpanoramen im Glacier Express und genießen Sie so alle Höhepunkte der bekannten Zugstrecke.

Ihre Reise

1. Tag: Individuelle Anreise nach St. Moritz. Erkunden Sie den bekannten Ferienort mit seinem atemberaubenden See- und Bergpanorama.

2. Tag: Fahrt im Glacier Express von St. Moritz nach Zermatt (F). Genießen Sie wahre Meisterleistungen des Eisenbahnbaus im „langsamsten Schnellzug der Welt“. Die Fahrt nach Zermatt wird für Sie sicherlich ein unvergessliches Erlebnis! Im Zug haben Sie die Möglichkeit, an Ihrem Platz ein Mittagessen zu genießen, in Form eines 2-, 3- oder 4-Gang-Menüs oder eines Tagestellers (Reservierung vorab erforderlich, Preise und weitere Informationen siehe Seite 82). Am späten Nachmittag Ankunft in Zermatt. Schlendern Sie durch das autofreie Bergdorf mit Blick auf das Matterhorn

3. Tag: Fahrt im Glacier Express nach St. Moritz (F). Mit dem berühmten Glacier Express fahren Sie heute wieder zurück nach St. Moritz. Schließen Sie den Abend mit einer Fahrt und einem Essen auf dem Aussichtsberg Muottas Muragl auf ca. 2.456 m ab (nicht inklusive).

4. Tag: Individuelle Rückreise (F).

Pro Person ab **779 €**

Ihre Vorteile

- Ideal für Pkw-Anreise
- Kurzreise mit allen Höhepunkten der Glacier-Strecke
- Ganzjährig buchbar

So wohnen Sie

DZA/EZA: 3-Sterne Hotels: St. Moritz: Hotel Corvatsch, Hauser oder Soldanella, Zermatt: Hotel Alpenblick, Excelsior, Butterfly oder Holiday. Bahnfahrt 2. Klasse.

DZB/EZB: wie DZA/EZA, jedoch Bahnfahrt 1. Klasse.

DZC/EZC: 4-Sterne Hotels: St. Moritz: Hotel Crystal, Laudinella, Schweizerhof oder Steffani, Zermatt: Hotel Alex, BE-AUSITE, La Ginabelle oder Swiss Alpine Hotel Allalin. Bahnfahrt 2. Klasse.

DZD/EZD: wie DZC/EZC, jedoch Bahnfahrt 1. Klasse.

Leistungen

- Swiss Travel Pass 3 Tage 2. Klasse (DZA/EZA, DZC/EZC) bzw. 1. Klasse (DZB/EZB, DZD/EZD) für Ihre Fahrten laut Programm
- Fahrt und Platzreservierung im Glacier Express
- 3 Nächte inklusive Frühstück in Hotels
- Transfer bei An- und Abreise
- Reisedokumentation

Zubuchbare Leistungen

- **Sunset Dinner Matterhorn glacier paradise:** Hin- und Rückfahrt Zermatt – Matterhorn glacier paradise inklusive 3-Gänge Menü und Getränke

Weitere Ausflüge, Informationen und Preise auf den Seiten 81-91.

Preise pro Person in € (Frühstück)						
ANF P/Leistung 050105 (Region: BCH)						
Unterbr.	A	EZZ	HPZ	B	EZZ	HPZ
DZA F	779	70	210	939	60	200
DZB F	919	70	210	1.079	60	200
DZC F	949	110	230	1.199	110	230
DZD F	1.089	110	230	1.339	110	230

Kurtaxe vor Ort zahlbar, ca. 3-4 CHF/p.P./Nacht
A Anreise täglich vom 1.5.-9.10.
B Anreise täglich
 3-Sterne Hotels vom 13.12.-30.4.
 4-Sterne Hotels vom 13.12.-19.12., 5.1.-30.4.

Glacier Express Panoramafahrt

5-tägige individuelle Reise ab/bis Chur

Erleben Sie historische Altstädte, Interlaken zwischen Seen und Bergen, Zermatt mit dem Matterhorn und die Alpen im Glacier Express.

Ihre Reise

1. Tag: Individuelle Anreise nach Chur.

2. Tag: Interlaken und Jungfrau Region (F). Sie fahren über Zürich und Bern nach Interlaken. Es bleibt Zeit, die Highlights der Jungfrau Region zu erkunden. Genießen Sie z.B. den Blick vom Harder Kulm auf Eiger, Mönch und Jungfrau, eine Bootsfahrt auf dem Brienzensee oder eine Fahrt zum Schilthorn (2.970 m), bekannt als Drehort eines James Bond Films.

3. Tag: Interlaken – Zermatt (F). Heute fahren Sie zunächst bis Brig/Visp und weiter auf der Glacier-Strecke bis nach Zermatt. Unternehmen Sie zum Beispiel einen Ausflug auf das Klein-Matterhorn oder erleben Sie eine einzigartige Fahrt mit der Gornergrat Bahn (nicht inklusive).

4. Tag: Fahrt mit dem Glacier Express nach Chur (F). Mit dem Glacier Express geht es heute zurück nach Chur. Sie rollen gemächlich durch Berglandschaften, über mächtige Gebirgsflüsse und vorbei an schroffen Felswänden. Bestaunen Sie aus den Panoramawagen die unvergleichliche Natur der Schweiz. Die Fahrt ist immer wieder ein Genuss für die Augen und die Seele. Aussichten, die man nur auf dieser Fahrt erleben kann.

5. Tag: Individuelle Rückreise oder Verlängerung in Chur (F).

Preise pro Person in € (Frühstück)				
ANF P/Leistung 052256 (Region: RCH)				
Unterbr.	A	EZZ	B	EZZ
DZA F	799	140	829	120
DZB F	939	140	969	120
DZC F	1.079	200	989	180
DZD F	1.219	200	1.119	180

Kurtaxe vor Ort zahlbar, ca. 3-4 CHF/p. P./Nacht
A Anreise täglich vom 29.4.-8.10.
B Anreise täglich vom 11.12.-28.4.

Pro Person ab **799 €**

Ihre Vorteile

- Ideal für Pkw-Anreise
- Ganzjährig buchbar
- Gästekarte in Interlaken und in Chur für die kostenlose Nutzung des öffentlichen Verkehrs inklusive

So wohnen Sie

DZA/EZA: 3-Sterne Hotels: Chur: Hotel Chur, Interlaken: Artos, Crystal, Zermatt: Hotel Alpenblick, Excelsior oder Holiday. Bahnfahrt 2. Klasse.

DZB/EZB: wie DZA/EZA, jedoch Bahnfahrt 1. Klasse.

DZC/EZC: 4-Sterne Hotels: Chur: Hotel ABC oder Hotel Stern Chur, Interlaken: Carlton Europe, Zermatt: Hotel Alex, BE-AUSITE Zermatt, La Ginabelle oder Swiss Alpine Hotel Allalin. Bahnfahrt 2. Klasse.

DZD/EZD: wie DZC/EZC, jedoch Bahnfahrt 1. Klasse.

Leistungen

- Swiss Travel Pass 3 Tage 2. Klasse (DZA/EZA, DZC/EZC) bzw. 1. Klasse (DZB/EZB, DZD/EZD) für Ihre Fahrten laut Programm
- Fahrt und Platzreservierungen im Glacier Express
- 4 Nächte inklusive Frühstück in Hotels
- Gästekarte Interlaken und Chur (außer im Hotel Chur) für die freie Fahrt mit den öffentlichen Verkehrsmitteln sowie zahlreiche Ermäßigungen vor Ort
- Transfer bei An- und Abreise in Chur (außer im Hotel Stern).
- Reisedokumentation

Zubuchbare Leistungen

- **Gornergrat:** Berg- und Talfahrt Zermatt/Gornergrat
- **Schilthorn:** Berg- und Talfahrt ab/bis Mürren oder Stechelberg

Weitere Ausflüge, Informationen und Preise auf den Seiten 81-91.



Panoramafahrt durch die Alpen

5-tägige individuelle Reise Chur – Zermatt – Chur

Von Chur geht es mit dem Glacier Express nach Zermatt, dem Schweizer Bergdorf mit dem legendären Matterhorn.

Ihre Reise

1. Tag: Individuelle Anreise nach Chur.

Chur ist die älteste Siedlung der Schweiz und mit ihren verwinkelten Straßenzügen und historischen Gebäuden in der Altstadt einen Besuch wert.

2. Tag: Fahrt mit dem Glacier Express nach Zermatt (F).

Ein ganz besonderes Erlebnis auf dieser Reise ist mit Sicherheit Ihre heutige Fahrt mit dem Glacier Express. Entlang des Rheins und durch die zerklüftete Rheinschlucht führt Sie Ihr Weg über den Oberalppass in das Mattertal und das Walliser Dorf Zermatt.

3. Tag: Zermatt (F).

Zermatt hat Einzigartiges zu bieten! Die fantastische Lage am Fuße des weltberühmten Matterhorns, das höchstgelegene (Sommer-) Skigebiet Europas, riesige Gletscher, grüne Almwiesen, sprudelnde Bäche und tiefblaue Seen in der nahen Umgebung – all das macht diesen magischen Ort aus.

4. Tag: Fahrt mit dem Glacier Express nach Chur (F).

Mit dem „langsamsten Schnellzug der Welt“ geht es wieder zurück nach Chur in Graubünden.

5. Tag: Rückreise (F).

Heute heißt es Abschied nehmen von Chur und der Schweiz.

Pro Person ab **849 €**

Ihre Vorteile

- Ideal für Pkw-Anreise
- Ganzjährig buchbar

So wohnen Sie

DZA/EZA: 3-Sterne Hotels: Chur: Hotel Chur, Zermatt: Hotel Alpenblick, Excelsior, Butterfly o. Holiday. Bahnfahrt 2. Klasse.

DZB/EZB: wie DZA/EZA, jedoch Bahnfahrt 1. Klasse.

DZC/EZC: 4-Sterne Hotels: Chur: Hotel ABC o. Hotel Stern Chur, Zermatt: Hotel Alex, BEAUSITE, La Ginabelle o. Swiss Alpine Hotel Allalin. Bahnfahrt 2. Klasse.

DZD/EZD: wie DZC/EZC, jedoch Bahnfahrt 1. Klasse.

Leistungen

- Swiss Travel Pass 3 Tage 2. Klasse (DZA/EZA, DZC/EZC) bzw. 1. Klasse (DZB/EZB, DZD/EZD) für Ihre Fahrt laut Programm
- Fahrt und Platzreservierung im Glacier Express
- 4 Nächte inklusive Frühstück in Hotels
- Transfer bei An- und Abreise (außer im 4-Sterne Hotel ABC)
- Reisedokumentation

Zubuchbare Leistungen

- **Sunset Dinner Matterhorn:** Hin- und Rückfahrt Zermatt – Matterhorn glacier paradise; Apéro im Gletscherpalast oder in der Gondel; 3-Gänge-Menü im Restaurant Matterhorn glacier paradise inklusive Dinnergetränke
- **Gourmet-Ticket Gornergrat:** Bahnfahrt Zermatt – Gornergrat – Riffelberg – Riffelap – Zermatt; Apéro riche im 3100 Kulmhotel Gornergrat; 3-Gang-Gourmetmenü, Dessert und Kaffee

Weitere Ausflüge, Informationen und Preise auf den Seiten 81-91.

Preise pro Person in € (Frühstück)					
ANF P/Leistung 052248 (Region: RCH)					
Unterbr.	A	EZZ	B	EZZ	HPZ
DZA F	849	110	949	90	—
DZB F	989	110	1.089	90	—
DZC F	1.089	150	1.179	150	240
DZD F	1.229	150	1.319	150	240

Kurtaxe vor Ort zahlbar, ca. 2-3 CHF/p. P./Nacht
A Anreise täglich vom 1.5.-8.10.
B Anreise täglich
 3-Sterne-Hotels vom 14.12.-30.4.
 4-Sterne-Hotels vom 14.12.-19.12., 5.1.-30.4.

Alpenzüge & Bergdörfer

6-tägige indiv. Reise St. Moritz – Zermatt – St. Moritz

St. Moritz und Zermatt werden Sie ebenso beeindrucken wie die Fahrten im Bernina und Glacier Express.

Ihre Reise

1. Tag: Individuelle Anreise nach St. Moritz.

Nutzen Sie die Zeit für einen Bummel durch den Ort und zum See.

2. Tag: Tagesausflug mit dem Bernina Express nach Tirano (F).

Mit dem Bernina Express fahren Sie nach Tirano. Sie fahren über kühn geschwungene Viadukte, vorbei an Gebirgsbächen, Gletschern und Blumenwiesen und überwinden dabei eindrucksvolle Steigungen.

3. Tag: Fahrt mit dem Glacier Express nach Zermatt (F).

Genießen Sie die Fahrt im „langsamsten Schnellzug der Welt“. Die Fahrt nach Zermatt wird für Sie sicherlich ein unvergessliches Erlebnis!

4. Tag: Zermatt (F).

Tag zur freien Verfügung. Wir empfehlen Ihnen z. B. einen Ausflug auf den Gornergrat, der Ihnen wunderschöne Ausblicke auf das Matterhorn bietet (nicht inklusive).

5. Tag: Fahrt mit dem Glacier Express nach St. Moritz (F).

Mit dem Glacier Express geht es wieder zurück nach St. Moritz. Schließen Sie den Abend mit einer Fahrt und einem Essen auf dem Aussichtsberg Muottas Muragl auf ca. 2.456 m (nicht inklusive).

6. Tag: Individuelle Rückreise (F) oder Verlängerung in St. Moritz.

Preise pro Person in € (Frühstück)					
ANF P/Leistung 052141 (Region: RCH)					
Unterbr.	A	EZZ	B	EZZ	HPZ
DZA F	1.149	120	1.419	120	330
DZB F	1.309	120	1.579	120	330
DZC F	1.439	180	1.184	180	390
DZD F	1.599	180	2.009	180	390

Kurtaxe vor Ort zahlbar, ca. 3-4 CHF/p. P./Nacht
A Anreise täglich vom 1.5.-7.10.
B Anreise täglich
 3-Sterne-Hotels vom 14.12.-30.4.
 4-Sterne-Hotels vom 13.12.-19.12., 5.1.-30.4.

Pro Person ab **1.149 €**

Ihre Vorteile

- Ganzjährig buchbar
- Gästekarte St. Moritz und Oberengadin inklusive

So wohnen Sie

DZA/EZA: 3-Sterne Hotels: St. Moritz: Hotel Corvatsch, Hauser o. Soldanella, Zermatt: Hotel Alpenblick, Excelsior, Butterfly oder Holiday. Bahnfahrt 2. Klasse

DZB/EZB: wie DZA/EZA, Bahnfahrt 1. Klasse

DZC/EZC: 4-Sterne Hotels: St. Moritz: Hotel Crystal, Laudinella, Schweizerhof oder Steffani, Zermatt: Hotel Alex, BEAUSITE, La Ginabelle oder Swiss Alpine Hotel Allalin. Bahnfahrt 2. Klasse.

DZD/EZD: wie DZC/EZC, Bahnfahrt 1. Klasse.

Leistungen

- Swiss Travel Pass Flex 3 Tage 2. Klasse (DZA/EZA, DZC/EZC) bzw. 1. Klasse (DZB/EZB, DZD/EZD) für Ihre Fahrten laut Programm
- Fahrten und Platzreservierungen im Bernina und Glacier Express
- 5 Nächte inklusive Frühstück in Hotels
- inklusive Nutzung Bergbahnen und ÖPNV in St. Moritz und Oberengadin
- Transfer bei An- und Abreise
- Reisedokumentation

Zubuchbare Leistungen

- **Good Afternoon Ticket:** Bahnfahrt Zermatt – Gornergrat – Zermatt
- **Gornergrat:** Berg- und Talfahrt Zermatt – Gornergrat

Weitere Ausflüge, Informationen und Preise auf den Seiten 81-91



Bernina und Glacier Express

6-tägige individuelle Reise Davos – Zermatt – Davos

Diese Reise kombiniert die beliebten Ferienorte Davos und Zermatt mit Fahrten im Bernina und Glacier Express.

Ihre Reise

1. Tag: Individuelle Anreise nach Davos.

An-/Abreise mit der Bahn zubuchbar.

2. Tag: Tagesausflug mit dem Bernina Express nach Tirano (F).

Heute fahren Sie mit einem Regionalzug nach Filisur, wo Sie in den Bernina Express steigen, der Sie nach Tirano bringt. Die Fahrtstrecke ist die einzige Schweizer Bahnstrecke, die offen über die Alpen führt. Am Abend Rückkehr über Filisur nach Davos.

3. Tag: Fahrt mit dem Glacier Express nach Zermatt (F).

Ab Davos geht es mit dem Regionalzug bis Filisur. Hier steigen Sie in den Glacier Express und fahren in das Bergdorf Zermatt, am Ende des Nikolaitales im Wallis gelegen.

4. Tag: Zermatt (F).

Der Tag steht Ihnen zur freien Verfügung. Wir empfehlen Ihnen eine Fahrt mit der Zahnradbahn zum Gornergrat (ca. 3.089 m). Von hier ergibt sich ein einzigartiger Blick auf das Matterhorn und die vielen anderen Berge des Wallis (fakultativ).

5. Tag: Fahrt mit dem Glacier Express nach Davos (F).

Zurück nach Davos geht es über Filisur wieder mit dem „langsamsten Schnellzug der Welt“, dem Glacier Express.

6. Tag: Individuelle Rückreise (F) von Davos.

Pro Person ab 1.029 €

Ihre Vorteile

- Ganzjährig buchbar
- Gästekarte Davos

So wohnen Sie

DZA/EZA: 3-Sterne Hotels: Davos: ALPINE INN Davos, Hotel Ochsen 2 oder Strela, Zermatt: Hotel Alpenblick, Excelsior, Butterfly oder Holiday. Bahnfahrt 2. Klasse.

DZB/EZB: wie DZA/EZA, jedoch Bahnfahrt 1. Klasse.

DZC/EZC: 4-Sterne Hotels: Davos: Hilton Garden Inn Davos, Zermatt: Hotel Alex, BEAUSITE, La Ginabelle oder Swiss Alpine Hotel Allalin. Bahnfahrt 2. Klasse.

DZD/EZD: wie DZC/EZC, jedoch Bahnfahrt 1. Klasse.

Gut zu wissen

Die Hotels in Davos verfügen entweder über Parkplätze vor dem Haus oder zusätzlich bei Unterbringung in der 4-Sterne Kategorie über eine Garage (ca. 20 CHF/Nacht, zahlbar vor Ort).

Leistungen

- Swiss Travel Pass Flex 3 Tage 2. Klasse (Leistung: DZA/EZA, DZC/EZC) bzw. 1. Klasse (Leistung: DZB/EZB, DZD/EZD) für Ihre Fahrten laut Programm
- Fahrten und Platzreservierungen im Bernina und Glacier Express
- 5 Nächte inklusive Frühstück in Hotels
- Davos Klosters Premium Card für die kostenfreie Nutzung des öffentlichen Ortsverkehrs und Nutzung des Gästeprogramms
- Transfer bei An- und Abreise in Zermatt
- Reisedokumentation

Preise pro Person in € (Frühstück)					
ANF P/Leistung 050271 (Region: RCH)					
Unterbr.	A	EZZ	B	EZZ	HPZ
DZA F	1.029	330	1.239	430	290
DZB F	1.189	330	1.399	430	290
DZC F	1.289	160	1.629	310	260
DZD F	1.709	160	1.789	310	260

Kurtaxe vor Ort zahlbar, ca. 3-6 CHF p. P./Nacht
A Anreise täglich vom 1.5.-9.10.
B Anreise täglich vom 13.12.-30.4.



Die Perlen der Schweiz

7-tägige individuelle Reise ab/bis Davos

Erleben Sie eine Rundreise mit Bernina und Glacier Express sowie der Centovalli-Bahn ab/bis Davos über Zermatt und Locarno.

Ihre Reise

1. Tag: Individuelle Anreise nach Davos.

An-/Abreise mit der Bahn zubuchbar.

2. Tag: Fahrt im Glacier Express nach Zermatt (F).

Nach einer kurzen Fahrt bis Filisur beginnt die Fahrt mit dem Glacier Express. Über den Oberalpsee, vorbei an Andermatt und Brig geht es nach Zermatt.

3. Tag: Zermatt (F).

Unternehmen Sie z. B. einen Ausflug mit der Gornergrat Bahn (fakultativ).

4. Tag: Zermatt – Locarno (F).

Über Brig erreichen Sie Domodossola (Italien). Hier starten Sie auf Schmalspur Ihre Reise mit der Centovalli-Bahn (Panoramazüge auf italienischer Strecke Domodossola – Camedo zuschlagspflichtig, ca. 1,50 CHF/Person und Strecke, Zuschlag wird direkt im Zug bezahlt) nach Locarno.

5. Tag: Locarno (F).

Tag zur freien Verfügung.

6. Tag: Fahrt mit dem Bernina Express nach Davos (F).

Fahrt von Locarno nach Lugano. Dann weiter mit dem Bernina Bus nach Tirano (Italien). Mit dem Bernina Express fahren Sie über den Berninapass zurück nach Graubünden und Filisur. Anschließend kurze Fahrt mit einem Regionalzug nach Davos.

7. Tag: Individuelle Rückreise (F).

Preise pro Person in € (Frühstück)						
ANF P/Leistung 050191 (Region: RCH)						
Unterbr.	A	EZZ	B	EZZ	C	HPZ
DZA F	1.169	440	1.289	440	—	290
DZB F	1.329	440	1.449	440	—	290
DZC F	1.489	320	1.739	420	—	340
DZD F	1.649	320	1.899	420	—	340

Kurtaxe vor Ort zahlbar, ca. 3-7 CHF/p. P./Nacht
A Anreise täglich vom 1.5.-10.10.
B Anreise Sa-Di vom 13.2.-23.3. und täglich vom 27.3.-30.4.

Pro Person ab 1.169 €

Ihre Vorteile

- Ideal für Pkw-Anreise
- Fahrt mit der Centovalli-Bahn
- Gästekarte Davos & Ticino Ticket

So wohnen Sie

DZA/EZA: 3-Sterne Hotels: Davos: ALPINE INN Davos, Hotel Ochsen 2 oder Strela. Zermatt: Hotel Alpenblick, Excelsior, Butterfly oder Holiday. Locarno: Hotel City Locarno oder Hotel Dell'Angelo. Bahnfahrt 2. Klasse.

DZB/EZB: wie DZA/EZA, jedoch Bahnfahrt 1. Klasse.

DZC/EZC: 4-Sterne Hotels: Davos, Hilton Garden Inn Davos. Zermatt, Hotel Alex, BEAUSITE, La Ginabelle oder Swiss Alpine Hotel Allalin. Locarno: Hotel & Lounge Lago Maggiore. Bahnfahrt 2. Klasse.

DZD/EZD: wie DZC/EZC, jedoch Bahnfahrt 1. Klasse.

Leistungen

- Swiss Travel Pass Flex 3 Tage 2. Klasse (Leistung: DZA/EZA, DZC/EZC) bzw. 1. Klasse (Leistung: DZB/EZB, DZD/EZD) für Ihre Fahrten laut Programm
- Fahrten und Platzreservierungen im Bernina Bus, Bernina & Glacier Express
- 6 Nächte inklusive Frühstück in Hotels
- Davos Klosters Premium Card für die kostenlose Nutzung des öffentlichen Ortsverkehrs & Nutzung des Gästeprogramms
- Ticino Ticket für die kostenlose Nutzung der öffentlichen Verkehrsmittel im gesamten Kanton Tessin
- Transfer bei An- und Abreise in Zermatt
- Reisedokumentation



Auf Schienen durch die Schweiz

8-tägige individuelle Reise Zürich – Luzern – Chur – Zermatt – Zürich

Diese individuelle Schweiz-Reise führt Sie durch grandiose Landschaften. Lernen Sie die pulsierende Weltstadt Zürich, das malerische Luzern – die „Schweiz in der Schweiz“ – und die unverwechselbare Bergwelt kennen.

Ihre Reise

1. Tag: Individuelle Anreise nach Zürich. An-/Abreise mit der Bahn zubuchbar. Pulsierende Weltstadt, Ruhe und Gemächlichkeit in den Altstadtgässchen und Parkanlagen – Zürich wird Sie in ihrer Vielfalt überraschen. Spazieren Sie z. B. durch die engen Gassen der Altstadt oder machen Sie einen Einkaufsbummel auf der berühmten Bahnhofstraße.

2. Tag: Zürich – Luzern (F). Nach dem Frühstück begeben Sie sich auf eine kurzweilige Bahnfahrt. Am Zürichsee entlang geht es in die Stadt Luzern am Vierwaldstättersee. Nachmittags haben Sie Zeit, um mit einem der Raddampfer über den See, eine Rundfahrt um den Pilatus, dem Hausberg Luzerns oder einen Bummel durch die idyllische Altstadt zu unternehmen (fakultativ).

3. Tag: Luzern – Chur (F). Mit dem Voralpen Express verlassen Sie Luzern und genießen eine Fahrt vorbei an Seen und Bergen in Richtung Chur. Die Hauptstadt

Graubündens verströmt eine Kombination aus südlichem Charme und Alpenfrische.

4. Tag: Tagesausflug mit dem Bernina Express nach Tirano (F). Erleben Sie eine der schönsten Eisenbahnstrecken der Alpen. Zahlreiche Kurven, herrliche Ausblicke auf Gletscher, schneebedeckte Berge und am Ende grüne Weinberge. Eine eindrucksvolle Fahrt mit dem Bernina Express über die höchste Bahntransversale der Alpen erwartet Sie. Rückfahrt auf der gleichen Strecke.

5. Tag: Fahrt mit dem Glacier Express nach Zermatt (F). Er ist der Klassiker, der „langsamste Schnellzug der Welt“. Eine Panoramafahrt durch die Hochalpen im Herzen der Schweiz. Der Glacier Express führt Sie durch ein Stück reine Natur mit würzigen und urigen Bergwäldern, stillen Alpenweiden, rauschenden Bergbächen und durch traditionsreiche Bergtäler mit jahrhundertalter Tradition.

Ihre große Alpenfahrt führt Sie von Chur durch die Rheinschlucht, über den ca. 2.044 m hohen Oberalppass und durch das liebevolle Goms nach Zermatt.

6. Tag: Zermatt (F). Der autofreie Ferienort ist eingebettet in das Tal der hohen Berge: Monte Rosa, Dent Blanche und Matterhorn sind die wohl bekanntesten Gipfel. Unternehmen Sie eine Fahrt mit der Zahnradbahn auf den Gornergrat. Denn noch imposanter präsentiert sich die Felspyramide Matterhorn, wenn man ihr auf ca. 3.089 m gegenüber steht und bei guten Sichtverhältnissen fantastische Ausblicke genießt (fakultativ).

7. Tag: Zermatt – Zürich (F). Von Zermatt führt Sie Ihre Reise nach Brig und weiter mit dem BLS RegioExpress über das imposante Kanderviadukt und die Kehrschleifen um die Felsenburg zurück nach Zürich. Ankunft am Nachmittag.

8. Tag: Individuelle Rückreise (F).



Preise pro Person in € (Frühstück)				
ANF P/Leistung 050019 (Region: RCH)				
Unterbr.	A	EZZ	B	EZZ
DZA F	1.535	360	1.555	330
DZB F	1.745	360	1.765	330
DZC F	1.895	480	1.925	460
DZD F	2.105	480	2.135	460

Kurtaxe vor Ort zahlbar, ca. 2-5 CHF p. P./ Nacht
A Anreise täglich vom 27.4.-7.10.
B Anreise täglich vom 10.12.-26.4.

Pro Person ab **1.535 €**

Ihre Vorteile

- Ideal für Pkw-Anreise
- Gästekarte Luzern inklusive

So wohnen Sie

DZA/EZA: 3-Sterne Hotels: Zürich: Sorell Hotel Rütli, Luzern: Waldstätterhof, Chur: Hotel Chur, Zermatt: Hotel Alpenblick, Butterfly, Excelsior oder Holiday. Bahnfahrt 2. Klasse.

DZB/EZB: wie DZA/EZA, jedoch Bahnfahrt 1. Klasse.

DZC/EZC: 4-Sterne Hotels: Zürich: Sorell Hotel Seidenhof, Luzern: Hotel Wilden Mann, Chur: Hotel ABC oder Hotel Stern Chur, Zermatt: Hotel Alex, BEAUSITE, La Ginabelle oder Swiss Alpine Hotel Allalin. Bahnfahrt 2. Klasse.

DZD/EZD: wie DZC/EZC, jedoch Bahnfahrt 1. Klasse.

Parkmöglichkeiten

In Zürich stehen Ihnen öffentliche Parkhäuser zur Verfügung (ca. 30 - 45 CHF/Nacht). Parkgebühren zahlbar vor Ort. Die Sorell Hotels Rütli und Seidenhof verfügen über keine eigenen Stellplätze.

Leistungen

- Swiss Travel Pass 6 Tage 2. Klasse (DZA/EZA, DZC/EZC) bzw. 1. Klasse (DZB/EZB, DZD/EZD) für Ihre Fahrten laut Programm
- Fahrten und Platzreservierungen im Bernina und Glacier Express
- 7 Nächte inklusive Frühstück in Hotels
- Gästekarte Luzern für die kostenlose Nutzung des öffentlichen Verkehrs sowie für zahlreiche Ermäßigungen vor Ort
- Transfer bei An- und Abreise in Chur (außer im 4-Sterne Hotel ABC) und Zermatt
- Reisedokumentation



Rund um Chur

4-tägige individuelle Standort-Reise ab/bis Chur

Lust auf Bergzauber oder pulsierendes Stadtleben? Chur bietet beides: malerische Gassen und schneebedeckte Berge.

Ihre Reise

1. Tag: Individuelle Anreise nach Chur, die Kantonshauptstadt Graubündens ist mit 5.000 Jahren Siedlungsgeschichte die älteste Stadt der Schweiz. Verwinkelte Gassen und historische Museen prägen den Charme der Altstadt unterhalb des Bischöflichen Hofes.

2. Tag: Tagesausflug mit dem Bernina Express nach Tirano (F). Hoch hinauf zum Gletscherglitzern der Berge, tief hinab ins Palmenparadies Italien. Der Bernina Express verbindet den Norden Europas mit dem mediterranen Süden auf wundervolle Weise.

3. Tag: Tagesausflug nach Arosa (F). Fahrt durch die Berge nach Arosa mit einem beeindruckenden Bergpanorama. Entdecken Sie die umliegenden Berggipfel, so zum Beispiel das Weisshorn (ca. 2.600 m ü. M.) mit unbegrenzten Blick auf die Stadt Chur und das Tal Schanfigg mit seinen weiten Alpenweiden und ausgedehnten Wäldern. Oder Sie besuchen im Sommer das Strandbad in Arosa, eines der höchstgelegenen Strandbäder Europas.

4. Tag: Individuelle Rückreise (F) oder Verlängerung.

Pro Person ab 598 €

Ihre Vorteile

- Ideal für Pkw-Anreise
- Kurzreise zum Schnuppern
- Ganzjährig buchbar

So wohnen Sie

055750: 3-Sterne-Hotel Chur, Hotel Chur **AAA**
DZ1/EZ1: Bahnfahrt 2. Klasse
DZ2/EZ2: Bahnfahrt 1. Klasse
055870: 4-Sterne-Hotel Chur, Hotel Stern **AAAA**
DZ1/EZ1: Bahnfahrt 2. Klasse
DZ2/EZ2: Bahnfahrt 1. Klasse

Leistungen

- graubündenPASS 2. Klasse (DZ1/EZ1) bzw. 1. Klasse (DZ2/EZ2) für 2 Tage freie Fahrt
- Fahrt und Platzreservierung im Bernina Express
- 3 Nächte inklusive Frühstück
- Kurtaxe inklusive
- Reisedokumentation



3-Sterne Hotel				
Preise pro Person in € (Frühstück)				
ANF H/Leistung 055750 (RCH)				
Unterbr.	A	B	EZZ	
DZ1 F	598	608	42	
DZ2 F	642	652	42	

4-Sterne Hotel				
Preise pro Person in € (Frühstück)				
ANF H/Leistung 055870 (Region: RCH)				
Unterbr.	A	B	EZZ	HPZ
DZ1 F	669	679	73	177
EZ1 F	712	722	73	177

A Anreise täglich vom 1.11.-9.5., 27.10.-29.10.
B Anreise täglich vom 10.5.-26.10.



Majestätische Gipfel in Zermatt

4-tägige individuelle Standort-Reise ab/bis Zermatt

Erleben Sie die majestätische Bergwelt der Schweizer Alpen: Atemberaubende Ausblicke, Zahnradbahnfahrten und eisige Wunder!

Ihre Reise

1. Tag: Individuelle Anreise nach Zermatt (An-/Abreise per Bahn zubuchbar). Die malerische autofreie Alpenstadt, die sich inmitten der Schweizer Alpen befindet, liegt auf einer Höhe von 1.600 Metern. Die nächsten Tage stehen ganz im Zeichen der umgebenden Bergwelt!

2. Tag: Tagesausflug auf das Gornergrat (F). Die elektrische Zahnradbahn beginnt in Zermatt und führt Sie entlang steiler Hänge, vorbei an idyllischen Almwiesen und durch dichte Wälder bis auf ca. 3.000 Meter Höhe. Oben auf dem Gornergrat erwartet Sie ein spektakuläres Panorama mit Ausblick auf über 20 Viertausender.

3. Tag: Tagesausflug auf das Matterhorn glacier paradise (Klein Matterhorn) (F). Heute fahren Sie auf den höchsten Aussichtspunkt Europas (3.800 m Höhe). Oben angekommen, genießen Sie die Aussicht auf 38 Viertausender und 15 Gletscher in 3 Ländern. Erkunden Sie auch den Eispalast, 15 m unter der Gletscheroberfläche gelegen sind hier eindrucksvolle Eiswelten zu bestaunen.

4. Tag: Individuelle Abreise (F) oder Verlängerung in Zermatt oder Sie fahren z. B. in knapp 2 Std. in Richtung Genfer See nach Montreux.

Pro Person ab 639 €

Ihre Vorteile

- Fahrten auf das Gornergrat und das Matterhorn inklusive

So wohnen Sie

050190: 3-Sterne-Hotels Zermatt, Hotel Excelsior **AAA**
 Familiär geführtes Hotel, ca. 10 Gehminuten vom Zentrum und Bahnhof entfernt, mit Restaurant und Sonnenterrasse
DZ/EZ: Zimmer für 1 bis 2 Personen
050195 4-Sterne-Hotels:
 Zermatt, Hotel La Ginabelle **AAAA**
 Zentral in Zermatt gelegenes Hotel, ca. 10 Gehminuten vom Bahnhof entfernt mit Restaurant und Bar, sowie einen Wellnessbereich
DZ/EZ: Zimmer für 1 bis 2 Personen

Leistungen

- 3 Nächte inklusive Frühstück
- 1x Fahrt auf den Gornergrat laut Programm
- 1x Fahrt mit der Luftseilbahn nach Matterhorn glacier paradise
- Reisedokumentation

4-Sterne Hotel						
Preise pro Person in € (Frühstück)						
ANF H/Leistung 050195 (RCH)						
Unterbr.	A	B	C	D	E	HPZ
DZ F	939	959	949	1.069	—	180
EZ F	1.059	1.069	1.079	1.199	—	180

Kurtaxe vor Ort zahlbar, ca. 4 CHF/p.P./Nacht
A Anreise täglich vom 27.4.-5.6., 7.9.-31.10.
B Anreise täglich vom 6.6.-6.9.
C Anreise täglich vom 23.11.-24.1.
D Anreise täglich vom 25.1.-26.4.

3-Sterne Hotel						
Preise pro Person in € (Frühstück)						
ANF H/Leistung 050190 (RCH)						
Unterbr.	A	B	C	D	E	EZZ
DZ F	639	659	679	699	719	40

Kurtaxe vor Ort zahlbar, ca. 4 CHF/p.P./Nacht
 Halbpension-Zuschlag pro Person/Aufenthalt vom 1.11.-30.4 210 €, ab 1.5., 170 €
A Anreise täglich vom 1.11.-21.12
B Anreise täglich vom 1.6.-30.6., 19.9.-31.10.
C Anreise täglich vom 9.1.-9.2., 27.3.-30.4.
D Anreise täglich vom 1.5.-31.5., 1.7.-18.9.
E Anreise täglich vom 10.2.-26.3.



Wunderschönes Tessin

4-tägige individuelle Standort-Reise am Lago Maggiore

Erleben Sie mediterranes Flair am Lago Maggiore. Spannende Ausflüge mit der Centovalli-Bahn und in wildromantische Täler.

Ihre Reise

1. Tag: Individuelle Anreise nach Ascona oder Locarno.

2. Tag: Tagesausflug mit der Centovalli-Bahn (F). Das Centovalli ist bekannt für seine kleine Bahn („Centovallina“, bzw. „Vigezzina“), die talauf und talab fährt und auch als wichtige Transitlinie von und nach Italien dient. Sehr zu empfehlen sind die antike Via del Mercato (Marktstrasse) zwischen Camedo und Intragna oder ein Besuch in Rasa, einem winzigen Dorf auf einer natürlichen Terrasse inmitten von Weiden und Wäldern gelegen. Am späten Nachmittag Rückkehr nach Locarno.

3. Tag: Tagesausflug in das Valle Verzasca (F). Heute geht es in das Valle Verzasca – auch bekannt als die Malediven der Schweiz! Mit dem Postauto geht es ab dem Bahnhof Locarno in knapp 1,5 Stunden nach Sognogo, einem malerischen Ort im Valle Verzasca (Fahrt im Ticino Ticket inkl.). In diesem Tal laden die durch Millionen Liter Wasser geformten Steinbecken mit ihrem glasklaren, grünlich-bläulichen Wasser zu einer kalten Erfrischung ein. Rückkehr nach Locarno.

4. Tag: Individuelle Rückreise (F). Nutzen Sie den Morgen für einen Ausflug auf die Brissago-Inseln (nicht inklusive), bevor Sie am Nachmittag Ihre Rückreise antreten.

Preise pro Person in € (Frühstück)				
ANF H/Leistung 050290 (Region: RCH)				
Unterbr.	A	B	C	D
DZ F	636	677	677	718
EZ F	842	883	883	924
Kurtaxe vor Ort zahlbar, ca. 6,20 CHF/p.P./Nacht				
A Anreise So-Do vom 28.2.-15.6., 15.9.-9.11.				
B Anreise Fr, Sa vom 28.2.-15.6., 15.9.-9.11.				
C Anreise So-Do vom 16.6.-14.9.				
D Anreise Fr, Sa vom 16.6.-14.9.				

Pro Person ab **636 €**

Ihre Vorteile

- Ticino Ticket für die kostenlose Nutzung der öffentlichen Verkehrsmittel im gesamten Kanton Tessin
- Ausgewählte elegante Hotels mit Blick auf den Lago Maggiore

So wohnen Sie

Unterbringung in ausgewählten 4-Sterne Benvenuti Hotels (z.B. Boutique-Hotel La Rocca, Porto-Ronco, Hotel Casa Berno, Ascona oder Boutique-Hotel Remorino, Minusio-Locarno) mit Restaurant (ausgenommen Boutique-Hotel Remorino), Lift, WLAN, Panorama- oder Garten-Pools bzw. Privatstrand sowie kostenfreier Parkplatz (außer Boutique-Hotel La Rocca, ca. 9 CHF/ Nacht).

DZ/EZ: Zimmer für 1-2 Personen

Hinweis

Sie haben die Möglichkeit, aus den genannten Hotels zu wählen. Sollte Ihr Wunschhotel nicht verfügbar sein, werden Sie in einem der anderen beiden aufgeführten Hotels untergebracht.

Leistungen

- 3 Nächte inklusive Frühstück
- Ticino Ticket für die kostenlose Nutzung der öffentlichen Verkehrsmittel im gesamten Kanton Tessin
- 1 Flasche Sekt bei Anreise auf dem Zimmer
- Reisedokumentation

Fantastische Vier am Jungfrauojoch

6-tägige individuelle Standort-Reise ab/bis Grindelwald

Erleben Sie das malerische Grindelwald in den Berner Alpen, umgeben von Eiger, Wetterhorn und Mettenberg.

Ihre Reise

1. Tag: Indiv. Anreise nach Grindelwald.

2. Tag: Thuner See (F). Wählen Sie zwischen zwei verschiedenen Ausflügen. Bootsfahrt über den Thunersee nach Spiez mit Fahrt auf das Stockhorn oder Bootsfahrt nach Beatenbucht mit Fahrt auf das Niederhorn.

3. Tag: Tagesausflug auf das Jungfrauojoch (F). Ein Ausflug auf das Jungfrauojoch setzt jedem Besuch in der Schweiz die Krone auf. Sie fahren zur höchstgelegenen Bahnstation Europas auf ca. 3.454 ü. d. M., mitten im UNESCO-Welterbe „Schweizer Alpen Jungfrau-Aletsch“. (Abschnitt Eiger- Gletscher/Jungfrauojoch nicht inklusive).

4. Tag: Briener See – Briener Rothorn bzw. Hasliberg (F). Genießen Sie eine Bootsfahrt über den Brienersee und auf das Briener Rothorn oder fahren Sie mit der Seilbahn auf das Hasliberg-Plateau.

5. Tag: Männlichen – Wengen – Schilthorn – Mürren (F). Sie fahren mit der Gondelbahn von Grindelwald zum Männlichen. Mit der Luftseilbahn geht es über Wengen nach Stechelberg und auf das Schilthorn, mit dem spektakulärsten Panorama der Swiss Skyline. Über Mürren fahren Sie zurück nach Grindelwald.

6. Tag: Individuelle Rückreise oder Verlängerung (F).

Preise pro Person in €						
(Frühstück bzw. Halbpension)						
ANF P/Leistung 052263 (Region: RCH)						
Unterbr.	A	EZZ	HPZ	B	EZZ	HPZ
DZA F	779	80	230	899	80	230
DZB F	839	80	230	959	80	230
DZCH	1.319	170	—	1.619	110	—
DZDH	1.379	170	—	1.679	110	—
Kurtaxe vor Ort zahlbar, ca. 4 CHF/p.P./Nacht						
A Anreise täglich vom 2.4.-20.5.						
B Anreise täglich vom 21.5.-27.10.						

Pro Person ab **779 €**

Ihre Vorteile

- Kein Hotelwechsel
- Bahnvielfalt: Luftseil-, Standseil-, Gondel- und Zahnradbahn
- Berner Oberland Pass: die Reihenfolge der Ausflüge ist flexibel

So wohnen Sie

Grindelwald, Hotel Derby AAA zentrale Lage mit 69 Zimmern, Restaurant mit Terrasse und Gaststube, Bar, WLAN, Lift, Terrasse, Parkplatz, und Sauna.

DZA/EZA: Zimmer Nordseite, Bahnfahrt 2. Klasse

DZB/EZB: wie DZA/EZA, jedoch Bahnfahrt 1. Klasse.

Grindelwald, Hotel Kreuz & Post AAAA nur mit HP buchbar, 42 Zimmer, Restaurant, Panoramasaal, Apéro Bar, WLAN, Bibliothek, Lift, Terrasse und Roof Top-Wellness mit Finnischer Sauna, Salz-Sauna, Dampfbad, Infrarotkabine

DZC/EZC: Standard Zimmer, Bahnfahrt 2. Klasse

DZD/EZD: wie DZC/EZC, jedoch Bahnfahrt 1.Klasse

Leistungen

- Berner Oberland Pass 4 Tage 2. bzw. 1. Klasse, für Ihre Fahrten laut Programm
- 5 Nächte inklusive Frühstück (3-Sterne Hotels, Halbpension (4-Sterne Hotels)
- Berg-/Talfahrt auf den Stockhorn und/oder Niederhorn, das Jungfrauojoch (nur bis Eiger- Gletscher), Hasliberg und/oder Briener Rothorn sowie Schilthorn
- Schifffahrt auf dem Briener & Thuner See
- Gästekarte Grindelwald für die kostenlose Nutzung des öffentlichen Verkehrs sowie zahlreiche Ermäßigungen vor Ort
- Reisedokumentation



Bootsfahrt Genfersee © Bertrand Francey



GoldenPass Express



Lavaux-Express

Montreux Bahn Festival

6-tägige individuelle Standort-Reise ab/bis Montreux

Erleben Sie Montreux und seine Umgebung: charmante Villen, prächtige Parks, idyllische Spaziergänge und spannende Ausflüge. Ob Rundgang am See, Zeitreise in Chaplin's Welt oder Lavaux-Weintour – genießen Sie unvergessliche Momente in einer atemberaubenden Landschaft.

Ihre Reise

1. Tag: Individuelle Anreise nach Montreux (An-/Abreise per Bahn zubuchbar), einem Kurort, dessen Bild von hübschen Villen, Cafés, Restaurants und prächtigen Grünanlagen geprägt ist. Zeit und Lust auf einen Spaziergang? Von den blumengeschmückten Quais in Montreux bis hin zum Schwimmbad in Villeneuve ist dieser Spaziergang leicht zugänglich und bietet zahlreiche Aussichtspunkte auf den See und die nahe gelegenen Berge.

2. Tag: Vevey – Chaplin's World – Wein- gebiet Lavaux (F). Mit dem Zug fahren Sie zunächst nach Vevey. Nach einer kurzen Busfahrt fängt Ihre Zeitreise durch die magische Filmwelt und das Leben von Charlie Chaplin an. Falls Sie noch Zeit vor dem nächsten Ausflug haben, lohnt sich noch ein Spaziergang durch Vevey. Anschließend fahren Sie nach Cully oder Lutry. Hier erwartet Sie

eine Fahrt mit dem LAVAUX EXPRESS Touristenzug durch die steilen Hänge des wunderschönen Weinbaugebiets. Alternativ fahren Sie von Vevey mit der Zahnradbahn Les Pléiades via Blonay.

3. Tag: Genfersee erleben (F). Gestalten Sie den heutigen Tag nach Ihren Wünschen. Fahren Sie gemütlich über den Genfersee, vorbei an malerischen Dörfern, Weinbergen und beeindruckenden Alpenkulissen (inklusive). Steigen Sie in die olympische Stadt Lausanne aus und schlendern Sie durch die gepflasterten Gassen der Altstadt. Oder Sie fahren nach Evian (Frankreich), genießen die Seepromenade mit den eleganten Belle-Époque-Gebäude und besuchen die berühmte Quelle des Évian-Mineralwassers.

4. Tag: GoldenPass und Gruyères (F). Heute fahren Sie zunächst mit dem Golden Pass Belle Epoque nach Montbovon. Mit der Regionalbahn erreichen Sie das

malerische Dorf Gruyères, bekannt für seine charmante mittelalterliche Atmosphäre und den weltberühmten Käse. Hier können Sie z. B. das imposante Schloss aus dem 13. Jahrhundert besuchen sowie die traditionelle Herstellung des Gruyère-Käses in der Schaukäserei La Maison du Gruyère beobachten (beides nicht inklusive). Anschließend fahren Sie zurück nach Montbovon und steigen in den modernsten Zug der GoldenPass Linie: den GoldenPass Express bis Château-d'Oex oder Gstaad um. Nach einem kurzen Aufenthalt fahren Sie mit der letzten Variante des Golden Pass – dem GoldenPass Panoramic – zurück nach Montreux.

5. Tag: Fahrt auf den Rochers-de-Naye (F). Die malerische Fahrt führt vom Ufer des Genfersees hoch hinauf in luftige Berglandschaften. Auf dem Rückweg steigen Sie in Glion in die Standseilbahn um und fahren bis Territet am Genfersee.

6. Tag: Individuelle Rückreise (F) oder Verlängerung an der Schweizer Riviera.



GoldenPass Panoramic © VALENTIN FLAURAUD

Pro Person ab **819 €**

Ihre Vorteile

- Kein Hotelwechsel
- Bahnvielfalt: Nostalgiebahn, Standseilbahn, Bergbahn, GoldenPass, u. v. m.
- Flexibles Programm mit dem Swiss Travel Pass: die Reihenfolge der Ausflüge bestimmen Sie.

So wohnen Sie

Hotel Masson AAA
Das älteste historische Hotel rund um Montreux-Vevey im Stil der Belle Epoque mit 31 Zimmern, Restaurant, Bar, WLAN, Terrasse sowie Garten, kein Lift. Zimmer mit Föhn, TV, Telefon, WLAN, Safe. Zur Seite bzw. Rückseite. Gegen Gebühr: Hotelige Parkplätze, Sauna und Whirlpool zur exklusiven Nutzung.

DZA/EZA: Bahnfahrt 2. Klasse

DZB/EZB: Bahnfahrt 1. Klasse

Grand Hotel René Capt AAAA

Im Stil der „Belle Epoque“ mit 75 Zimmern, Restaurant, Bar, WLAN, Lift, Panoramaterrasse, Gartenanlage mit Palmen und Liegewiese am See. Überdachter Parkplatz (ca. 18 CHF/Nacht). Zimmer- typ Romantik mit Föhn, Telefon, WLAN, Radio, Kabel-TV, Safe und Minibar. Dorf- oder Bergseite.

DZC/EZC: Bahnfahrt 2. Klasse

DZD/EZD: Bahnfahrt 1. Klasse

Leistungen

- Swiss Travel Pass 4 Tage 2. Klasse (DZA/EZA, DZC/EZC), bzw. 1. Klasse (DZB/EZB, DZD/EZD) für Ihre Fahrten laut Programm
- Fahrt und Platzreservierung in den Zügen der GoldenPass Line am 4. Tag sowie im Lavaux Express
- 5 Nächte inklusive Frühstück
- Berg-/Talfahrt auf den Rochers de Naye
- Eintritt Chaplin's World
- Montreux Riviera Card für die kostenlose Nutzung des öffentlichen Verkehrs sowie Ermäßigungen vor Ort
- Reisedokumentation

Preise pro Person in € (Frühstück)

ANF P/Leistung 052262 (Region: RCH)

Unterbr.	A	EZZ	HPZ	B	EZZ	HPZ
DZA F	819	140	260	989	140	260
DZB F	989	140	260	1.159	140	260
DZC F	989	230	240	1.119	230	240
DZD F	1.149	230	240	1.279	230	240

Kurtaxe vor Ort zahlbar, ca. 4 CHF/p.P./Nacht

A Anreise Mo-Sa vom 3.4.-25.4.

B Anreise täglich vom 26.4.-29.6., 21.7.-25.10.



Big Five am Vierwaldstättersee

6-tägige individuelle Standort-Reise ab/bis Luzern

Diese erlebnisvolle und abwechslungsreiche Reise führt Sie durch die Zentralschweiz, wo Sie historische Bergbahnen, spektakuläre Panoramen und idyllische Seen rund um Luzern erleben.

Ihre Reise

1. Tag: Individuelle Anreise nach Luzern (An-/Abreise per Bahn zubuchbar).

2. Tag: Rigi, die erste Bergbahn Europas (F). Morgens fahren Sie von Luzern nach Arth-Goldau mit der Regiobahn. Umstieg in die historische Rigi-Bahn zum Rigi Kulm. Anschließend Fahrt mit der Zahnradbahn nach Rigi Kaltbad, wo Sie in die Gondelbahn umsteigen, die Sie zurück zum See nach Weggis fährt. Von dort mit dem Schiff zurück nach Luzern. Alternativ: Fahrt mit der Rigi Bahn bis Vitznau und dann erst mit dem Schiff zurück nach Luzern.

3. Tag: Stanserhorn & Stoos (F). Heute geht es auf den Stanserhorn, den Aussichtsbau bei Luzern! Bahnfahrt von Luzern nach Stans. Das besondere Bergenerlebnis beginnt bei der Nostalgie-Bahn in Stans, dann bringt Sie die erste Cabrio-Luftseilbahn auf 1.900 m ü. d. M. zum Drehrestaurant Rondorama®, wo Sie die Aussicht auf über 100 km Alpenkette

genießen können. Nach der Rückfahrt nach Stans geht es mit der Bahn nach Schwyz zum zweiten Bergbahnerlebnis des Tages: die Stoosbahn, die steilste Standseilbahn der Welt. Auf Wunsch erreichen Sie den Gipfel des Hausbergs bequem mit der überdachten Sesselbahn (nicht inklusive). Rückfahrt nach Schwyz und mit der Bahn nach Luzern.

4. Tag: Titlis, die erste Drehseilbahn der Welt (F). Fahrt von Luzern nach Engelberg. Zuerst geht es mit der Gondelbahn TITLIS Xpress zur Mittelstation, dann weiter mit der TITLIS Rotair, der ersten drehbaren Luftseilbahn der Welt, bis ganz nach oben. Auf dem Dreitausender erwartet Sie ein atemberaubendes Bergpanorama, verschiedene Restaurants mit Sonnenterrasse, eine Gletschergrotte (Eintritt gratis), die höchstgelegene Hängeseilbrücke Europas „Titlis Cliff Walk“ und natürlich Schnee und ewiges Eis. Zum Gletscherpark gelangen Sie mit der

Gletschersesselbahn „Ice Flyer“, welche Sie über den Titlis-Gletscher fährt. Auf der Rückfahrt Möglichkeit zum Stopp in der Zwischenstation Trübsee und Rückkehr über Engelberg nach Luzern.

5. Tag: Pilatus, die steilste Zahnradbahn der Welt (F). Schifffahrt von Luzern nach Alpnachstadt (ca. 1,5 Std., auch mit der Bahn möglich, ca. 20 Min.). Hier starten Sie zu einer Fahrt mit der steilsten Zahnradbahn der Welt bis nach Pilatus Kulm (ca. 40 Min.). Der Pilatus (2.132 m ü. d. M.) ist ein Erlebnisberg: 2 Seilbahnen, 7 Restaurants, die längste Sommerrodelbahn der Schweiz (1.350 m), der größte Seilpark der Zentralschweiz. Der Blick über Seen und 73 Gipfel ist atemberaubend. Anschließend fahren Sie zuerst mit der Luftseilbahn nach Fräkmüntegg, bevor Sie in die Gondelbahn nach Kriens umsteigen. Anschliessend geht es mit der Bahn zurück nach Luzern (ca. 10 Min).

6. Tag: Individuelle Rückreise (F) oder Verlängerung.



Pro Person ab **1.140 €**

Ihre Vorteile

- Fünf Berge in einer Reise
- Kein Hotelwechsel
- Flexibles Programm mit dem Tell Pass: die Reihenfolge der Ausflüge können Sie nach Ihrem Geschmack variieren

So wohnen Sie

050128: Luzern Hotel Waldstätterhof AAA+
Modernes Stadthotel mit 96 Zimmern, Restaurant mit marktfrischer Küche (sonntags geschlossen), WLAN, Lift. Öffentliches Parkhaus am Bahnhof (ca. 35 CHF/Nacht). Ca. 50 m. vom Bahnhof entfernt.

DZ/EZ: für 1-2 Erwachsene mit Bad oder Dusche, WC, Föhn, Telefon, WLAN, TV, Nespresso-Maschine und Safe.

050124: Luzern Hotel Wilden Mann AAA
Swiss Historic Hotel mit 500-jähriger Geschichte, 48 Zimmern, Restaurants, „Burgerstube“ und „Sauvage“ mit 14 Gault-Millau-Punkte, (sonntags geschlossen), Terrasse, WLAN und Lift. Öffentliches Parkhaus (ca. 35 CHF/Nacht). Ca. 600 m. vom Bahnhof entfernt.

DZ/EZ: für 1-2 Erwachsene mit Bad oder Dusche, WC, Föhn, Telefon, TV, WLAN, Safe und Minibar.

DZ1: Ausstattung wie DZ, jedoch geräumiger

Leistungen

- Tell Pass 2. Klasse für 4 Tage freie Fahrt
- 5 Nächte inklusive Frühstück in Hotels
- Schiff-/Bergbahnfahrten laut Programm: Rigi, Bootsfahrt Vierwaldstätter See, Stanserhorn, Stoosbahn, Titlisbahn, Pilatusbahn
- Gästekarte Luzern inklusive für die kostenfreie Nutzung der öffentlichen Verkehrsmittel
- Reisedokumentation

Preise pro Person in € (Frühstück)			
3-Sterne Hotel			
ANF H/Leistung 050128 (Region: RCH)			
Unterbr.	A	EZZ	HPZ
DZ F	1.140	250	230
4-Sterne Hotel			
ANF H/Leistung 050124 (Region: RCH)			
Unterbr.	A	EZZ	HPZ
DZ F	1.255	203	405
DZ1 F	1.356	-	405

Kurtaxe vor Ort zahlbar, ca. 4,50 CHF/p.P./Nacht
A Anreise täglich vom 1.5.-15.10.



Bahn-Wanderreisen, Wanderreisen & Radreisen

sind aktive Auszeiten für jeden Anspruch

Auf den folgenden Seiten finden Sie eine Auswahl an liebevoll geplanten Bahn-Wanderreisen, Wanderreisen und Radreisen in der Schweiz. Alle Wander- und Radreisen beinhalten die Übernachtungen entlang der Strecke, den Gepäcktransfer, Tipps und Reiseunterlagen mit Wandervorschlägen bzw. Streckenbeschreibung.

Bahn-Wandern – Ein nachhaltiges Abenteuer

Diese Art von Urlaub ist nicht nur einzigartig spannend, sondern auch nachhaltig, denn wer mit der Bahn und zu Fuß unterwegs ist, tut etwas für seinen ökologischen Fußabdruck. Es ist die ideale Kombination aus Wandern und Bahnfahren.

Genießen Sie die Stille der Natur und lassen Sie sich von der Schönheit der Schweiz inspirieren. Nicht nur mit dem Zug sehen Sie Landschaften, die Ihnen sonst verwehrt bleiben. Auch zu Fuß entdecken Sie in Ihrem Tempo die einzigartige Natur in der Schweiz. Und wenn Ihnen mal nicht nach Wandern ist, machen Sie einen leichten Spaziergang oder fahren Sie die gesamte Strecke per Bahn. Das bietet sich auch an, wenn Sie mehr Zeit am Tagesziel verbringen möchten.

Wanderreisen – Verweilen und Besichtigen

Zu Fuß durch die Natur streifen, einfach mal die Pausentaste drücken, den Alltag hinter sich lassen und dabei die schönsten Landstriche in Europa entdecken – Wandern ist die ideale Reiseart dafür. Die Routen sind so geplant, dass Sie – wann immer Sie möchten – pausieren können oder Zeit für Besichtigungen haben.

Radreisen – auf 2 Rädern durch das Alpenland

Radreisen machen auch ein grünes Gewissen, denn jeder Kilometer, den Sie mit dem Rad zurücklegen braucht nur Muskelkraft. Der Fahrtwind bläst sanft ins Gesicht und die Landschaft zieht gemächlich vorbei. Bei all unseren Radreisen können Sie ein Mietrad dazu buchen. Für all diejenigen, die sich etwas Unterstützung wünschen kann auch ein E-Bike dazugebucht werden. Die Räder erwarten Sie am Startpunkt der Reise. Viele Radstrecken führen entlang Flüsse oder Seen und durch Täler, sodass sie das grandiose Panorama der Schweiz erleben können, ohne größte Anstrengung.

Worauf Sie sich bei allen Reisen freuen können

• **Individuell und vororganisiert** – Bei uns buchen Sie eine komplett vororganisierte Reise: Mit den Reiseunterlagen erhalten Sie genaue Informationen zum Reiseverlauf, Vorschläge für Wanderrouen, Streckenbeschreibungen für Ihre Radtour und zusätzlich Bahnverbindungen und Fahrzeiten für die Bahn-Wanderreisen. Sie übernachten in gemütlichen

Hotels, Gasthöfen oder Pensionen. Oftmals ist eine tägliche Anreise möglich – so sind Sie schon bei der Terminwahl flexibel. Und wenn Sie etwas länger bleiben möchten, bieten wir Ihnen gerne Verlängerungsnächte vor Ort an.

• **Komfortabel auf Tour** – Bei allen Strecken- und Rundreisen wird Ihr Gepäck zur nächsten Unterkunft transportiert. So haben Sie während Ihrer Tour nur dabei, was Sie tagsüber auch wirklich brauchen.

Weitere Angebote rund um Bahn-Wandern finden Sie auch in unserem Katalog „Bahn-Erlebnisreisen weltweit“. Hier geht's zur online Version bzw. zum Download: www.ameropa.de/bahnwanderreise





© Ivo Scholz



GLACIER EXPRESS

Bahn-Wandern Rheinschlucht

4-tägige individuelle Standort-Reise ab/bis Chur

Erforschen Sie die Rheinschlucht auf eigene Faust und genießen Sie die vielfältige Landschaft auf den Wandertouren.

Ihre Reise

1. Tag: Individuelle Anreise nach Chur.

(An-/Abreise per Bahn zubuchbar). Je nach Ankunftszeit haben Sie die Möglichkeit, zum Besuch der Roffflaschlucht (nicht inkl.). Über eine Felsgalerie, die vor über hundert Jahren in den Fels gebaut wurde, erreichen Sie den Wasserfall. Die Fahrt ab/bis Chur zur Roffflaschlucht ist in Ihrem GraubündenPASS enthalten.

2. Tag: Hop-on-Hop-off durch die Rheinschlucht (F).

Von Chur fährt der Zug nach Ilanz und weiter nach Valendas. Ab dort geht es mit einem Cabrio-Bus entlang der Rheinschlucht nach Bonaduz, wo eine Wanderung zur Aussichtsplattform Zault und hinunter zum Rhein folgt ca. 45 Min., ca. 2,5 km. Anschließend führt die Zugfahrt weiter bis nach Versam-Safien Bahnhof, Wanderung ca. 1,5 Std., ca. 5,1 km.

3. Tag: Wanderung durch die Rheinschlucht (F).

Die Wanderung beginnt im Bergwald von Flims-Laax-Falera, führt am Tuleritgsee und Caumasee vorbei zur Aussichtsplattform „Il Spir“ mit Blick in die Rheinschlucht. Eine Pause im Restaurant Conn bietet lokale Spezialitäten. Wanderzeit: ca. 2,45 Std., Länge: 10 km, Kondition: leicht.

4. Tag: Individuelle Rückreise (F).

Nach dem Frühstück geht Ihre Reise zu Ende und Sie treten Ihre Rückreise an.

Pro Person ab **526 €**

Ihre Vorteile

- Reise ohne Hotelwechsel
- Hop-on-Hop-off Tour durch die Rheinschlucht

So wohnen Sie Chur, Hotel Chur **AAA**

Familiengeführtes Hotel mit 60 Zimmern zentral am Eingang zur Altstadt gelegen. Bistro, à la carte Restaurant und kostenfreie hoteleigene Parkplätze. **DZ1/EZ1/RZ1:** für 1-3 Personen, Bahnfahrt 2. Klasse. **DZ2/EZ2/RZ2:** für 1-3 Personen, Bahnfahrt 1. Klasse.

Leistungen

- GraubündenPASS 2. Klasse (DZ1/EZ1) bzw. 1. Klasse (DZ2/EZ2) für 2 Tage freie Fahrt (innerhalb von 7 Tagen Aufenthalt)
- 3 Nächte inklusive Frühstück im Hotel Chur
- Rheinschlucht-Ticket ab/bis Chur
- Hop-on-Hop-off Fahrt und Platzreservierung im Cabrio-Bus durch die Rheinschlucht
- Kurtaxe inklusive
- Reisedokumentation

Preise pro Person in € (Frühstück)			
ANF H/Leistung 055760 (RCH)			
Unterbr.	A	B	EZZ
DZ1 F	526	—	42
DZ2 F	557	—	42

A Anreise täglich vom 1.7.-25.8.
Fr, Sa, So vom 26.8.-18.10.

Bahn-Wandern Glacier Express

7-täg. indiv. Reise Chur – Sedrun/Andermatt – Zermatt

Wandern Sie entlang der schönsten Schweizer Panoramawege und entspannen Sie sich anschließend im Glacier Express.

Ihre Reise

1. Tag: Anreise mit der Bahn ab Schweizer Grenze nach Chur. (An-/Abreise per Bahn zubuchbar).

2. Tag: Wanderung Rheinschlucht (F). Wanderung ab Reichenau durch die Rheinschlucht nach Trin Station und zum Aussichtspunkt Wackenau. Wanderzeit: ca. 4 Std., Länge: ca. 13,5 km, Kondition: leicht.

3. Tag: Fahrt mit dem Glacier Express nach Andermatt (F). Heute geht es durch die Rheinschlucht zum höchsten Punkt der Reise: dem Oberalppass.

4. Tag: Wanderung Tomasee (F). Zugfahrt zum Oberalppass, von dort aus Wanderung zum Tomasee, der Quelle des Rheins. Wanderzeit: ca. 3,5 Std., Auf-/Abstieg: ca. 500 m, Kondition: mittel.

5. Tag: Mit dem Glacier Express nach Zermatt (F). Die Fahrt geht zunächst nach Goms. Und dann ist es soweit – das Matterhorn rückt ins Blickfeld.

6. Tag: Wanderung Seenweg (F). Die Route beginnt am Blauerhd und führt über den Stellisee bis zur Riffelalp, stets mit Blick auf das Matterhorn. Rückfahrt nach Zermatt mit der Zahnradbahn. Wanderzeit: ca. 2,5 Std., Auf-/Abstieg: ca. 240 m, Kondition: leicht.

7. Tag: Rückreise (F). Bahnfahrt bis zur Schweizer Grenze und Weiterreise.

Pro Person ab **1.219 €**

Ihre Vorteile

- Fahrt mit dem Glacier Express in bequemen zwei Etappen
- Wanderung durch die Rheinschlucht

So wohnen Sie

DZA/EZA: 3-Sterne Hotels: Chur: Hotel Chur, Sedrun: Hotel La Cruna, Zermatt: Hotel Alpenblick, Excelsior, Butterfly oder Holiday. Bahnfahrt 2. Klasse.

DZB/EZB: wie DZA/EZA, jedoch Bahnfahrt 1. Klasse.

DZC/EZC: 4-Sterne Hotels: Chur: Hotel ABC oder Hotel Stern Chur, Andermatt: Radisson Blu Hotel Reussen, Zermatt: Hotel Alex, BEAUSITE, La Ginabelle oder Swiss Alpine Hotel Allalin. Bahnfahrt 2. Klasse.

DZD/EZD: wie DZC/EZC, jedoch Bahnfahrt 1. Klasse.

Leistungen

- Swiss Travel Pass 8 Tage 2. Klasse (DZA/EZA, DZC/EZC) bzw. 1. Klasse (DZB/EZB, DZD/EZD) für Ihre Fahrten laut Programm
- Fahrten und Platzreservierung im Glacier Express
- Je 2 Nächte inklusive Frühstück in Chur, Sedrun bzw. Andermatt und Zermatt in der gebuchten Hotelkategorie
- Transfer bei An- und Abreise (nicht im 3-Sterne Hotel Chur und im 4-Sterne Hotel ABC)
- Reisedokumentation

Preise pro Person in € (Frühstück)			
ANF P/Leistung 050004 (Region: RCH)			
Unterbr.	A	EZZ	HPZ
DZA F	1.219	140	—
DZB F	1.449	150	—
DZC F	1.629	420	400
DZD F	1.859	420	400

Kurtaxe vor Ort zahlbar, ca. 2-4 CHF p. P./Nacht
A Anreise täglich vom 26.6.-7.10.



Bahn-Wandern in Graubünden

7-tägige individuelle Reise Arosa – Davos – St. Moritz

Wandern Sie zu Brücken, Viadukten, Kehrtunneln und alten Bahnstationen umgeben von einem grandiosen Bergpanorama.

Ihre Reise

1. Tag: Individuelle Anreise nach Arosa (An-/Abreise per Bahn zubuchbar).

2. Tag: Wanderung Hörnli – Weisshorn (F). Von der Talstation Hörnli geht es mit dem Hörnli-Express hinauf auf ca. 2.511 m. Ihr Weg führt Sie zum Carmenpass und auf den ca. 2.653 m hohen Weisshorngipfel mit atemberaubender Aussicht. Wanderzeit: ca. 2 Std.

3. Tag: Fahrt von Arosa nach Davos (F). Erleben Sie die Freizeitberge Parsenn, Jakobshorn, Rinerhorn und Madrisa, die Sie bequem mit den Davos Klosters Bergbahnen erreichen. Auch der Zauberberg Schatzalp ist ein lohnenswertes Tagesziel.

4. Tag: Wanderung Albula Bahnerlebnisweg (F). Fahrt über Filisur nach Preda. Auf dem Abschnitt Preda – Bergün führt Sie der Erlebnispfad über eine der spektakulärsten Bahnstrecken der Welt. Rückfahrt nach Davos. Wanderzeit: ca. 2,5 Std., Aufstieg/Abstieg: ca. 500 m.

5. Tag: Fahrt von Davos nach St. Moritz (F). Fahrt über die berühmte Albulastrecke nach St. Moritz.

6. Tag: Wanderung Ospizio Bernina – Alp Grüm (F). Auf der Strecke des Bernina Express fahren Sie bis Ospizio Bernina. Wanderung entlang des Lago Bianco und zur Alp Grüm. Wanderzeit: ca. 2 Std., Aufstieg/Abstieg: ca. 640 m.

7. Tag: Rückreise (F). Fahrt bis zur Schweizer Grenze und Weiterreise.

Preise pro Person in € (Frühstück)			
ANF P/Leistung 050003 (RCH)			
Unterbr.	A	B	EZZ
DZA F	1.179	—	220
DZB F	1.389	—	220

Kurtaxe vor Ort zahlbar, ca. 3-8 CHF/p. P./Nacht
A Anreise täglich vom 16.6.-30.9.

Pro Person ab **1.179 €**

Ihre Vorteile

- Gästekarte inklusive in Davos, Arosa und St. Moritz für die kostenlose Nutzung des öffentlichen Verkehrs sowie für zahlreiche Ermäßigungen

So wohnen Sie

DZA/EZA: In 3-Sterne Hotels in Arosa, Davos bzw. Strela und St. Moritz. Arosa: Faern Hotel Altein, Davos: ALPINE INN Davos, Hotel Ochsen 2 oder Strela, St. Moritz: Hotel Corvatsch, Hauser oder Soldanella. Bahnfahrt 2. Klasse.
DZB/EZB: wie DZA/EZA, jedoch Bahnfahrt 1. Klasse.

Leistungen

- Swiss Travel Pass 6 Tage 2. Klasse (DZA/EZA) bzw. 1. Klasse (DZB/EZB) für Ihre Fahrten laut Programm
- Je 2 Nächte inklusive Frühstück in Arosa, Davos bzw. Strela und St. Moritz
- Arosa Card für die kostenfreie Nutzung des öffentlichen Ortsverkehrs und Nutzung der Bergbahnen
- Davos Klosters Premium Card für die kostenfreie Nutzung des öffentlichen Ortsverkehrs und Nutzung des Gäste-Programms
- Kostenfreie Nutzung der Bergbahnen und der öffentlichen Verkehrsmittel in St. Moritz und im Verkehrsverbund Oberengadin (von Mai bis Oktober)
- Transfer bei An- und Abreise in St. Moritz
- Reisedokumentation inklusive Wanderrouten

Bahn-Wandern mit Genuss

5-tägige individuelle Reise St. Moritz – Zermatt

Auf dieser Reise werden die Fahrt mit dem Glacier Express, sowie Naturerlebnisse und lokale Gaumenfreuden kombiniert.

Ihre Reise

1. Tag: Individuelle Anreise nach St. Moritz (An-/Abreise per Bahn zubuchbar).

2. Tag: Wanderung zum Stazersee – Pontresina (F). Vom Bahnhof führt der Weg an der Meierei vorbei zum Stazersee (Lej da Staz). Hier können Sie rasten oder schwimmen. Anschließend spazieren Sie nach Celerina oder Pontresina und fahren nach St. Moritz zurück. Alternativ wandern Sie nach Morteratsch zum 200 Meter hohen „Cascada di Bernina“ Wasserfall.

3. Tag: Fahrt mit dem Glacier Express nach Zermatt (F). Von St. Moritz führt Sie die Strecke durch die drei Kantone Graubünden, Uri und Wallis – entlang eines atemberaubenden Panoramas nach Zermatt.

4. Tag: Kulinarische Wanderung Gornergrat (F/M). Mit der Gornergrat Bahn zum 3100 Kulmhotel Gornergrat: Apéro riche mit Walliser Spezialitäten. Eine Station oder Wanderung weiter 3-Gang Gourmetmenü. Auf der Riffelalp: Dessert. Rückfahrt mit der Gornergrat Bahn.

5. Tag: Individuelle Rückreise (F).

Pro Person ab **1.119 €**

Ihre Vorteile

- Fahrt mit dem Glacier Express
- Kostenfreie Nutzung der Bergbahnen und der öffentlichen Verkehrsmittel in St. Moritz und Oberengadin mit der Gästekarte inklusive

So wohnen Sie

DZA/EZA: 3-Sterne Hotels in St. Moritz und Zermatt, Bahnfahrt 2. Klasse.
DZB/EZB: wie DZA/EZA, jedoch Bahnfahrt 1. Klasse.
DZC/EZC: 4-Sterne Hotels in St. Moritz und Zermatt, Bahnfahrt 2. Klasse.
DZD/EZD: wie DZC/EZC, jedoch Bahnfahrt 1. Klasse.

Leistungen

- Swiss Travel Pass 3 Tage 2. Klasse (DZA/EZA, DZC/EZC) bzw. 1. Klasse (DZB/EZB, DZD/EZD) für Ihre Fahrten laut Programm
- Fahrt und Platzreservierung im Glacier Express
- Bergbahnfahrten laut Programm
- 4 Nächte inklusive Frühstück in Hotels
- Kulinarische Wanderung laut Programm
- Kostenfreie Nutzung der Bergbahnen und der öffentlichen Verkehrsmittel in St. Moritz und im Verkehrsverbund Oberengadin (von Mai bis Oktober)
- Transfer bei An- und Abreise
- Reisedokumentation

Preise pro Person in € (Frühstück)			
ANF P/Leistung 050009 (Region: RCH)			
Unterbr.	A	EZZ	HPZ
DZA F	1.119	110	260
DZB F	1.259	110	260
DZC F	1.369	150	290
DZD F	1.509	150	290

Kurtaxe vor Ort zahlbar, ca. 3-4 CHF/p. P./Nacht
A Anreise täglich vom 23.6.-7.9.



Bahn-Wandern Davos

5-tägige individuelle Standort-Reise ab/bis Davos

Wer wandern liebt, ist in Davos genau richtig. Entdecken Sie ruhige Bergseen, rauschende Wasserfälle und sonnige Täler.

Ihre Reise

1. Tag: Individuelle Anreise nach Davos (An-/Abreise per Bahn zubuchbar).

2. Tag: Wanderung durch die Zügenschlucht (F). Sie fahren nach Monstein, dem Ausgangspunkt Ihrer Wanderung die an der höchstgelegenen Brauerei der Schweiz sowie dem Bergbaumuseum vorbeiführt. Sie wandern durch die Zügenschlucht und über den Wiesner Viadukt nach Filisur. Wanderzeit: 3 Std., Länge: ca. 10 km.

3. Tag: Wanderung in das grüne Valposchivao (F). Erleben Sie fantastische Ausblicke auf Berge und Gletscher sowie das Valposchivao und die Bergamasker Alpen. Sie fahren auf der Bernina-Linie nach Alp Grüm und wandern vorbei am Palüsee und dem Gletschergarten Cavaglia nach Poschivao. Rückfahrt mit dem Bernina Express nach Davos. Wanderzeit: 3 Std., Länge: ca. 11 km.

4. Tag: Wanderung zur Schatzalp (F). Heute wandern Sie auf die Schatzalp. Von dort geht es entweder wieder auf dem gleichen Weg zurück nach Davos oder Sie nehmen die Schatzalpbahn, die Sie in ca. 5 Minuten hinunter nach Davos bringt (nicht inkl., Ermäßigung mit der Gästekarte). Wanderzeit (ohne Schatzalpbahn): ca. 2,5 Std., Länge: ca. 5 km.

5. Tag: Individuelle Rückreise (F) oder Verlängerung.

Preise pro Person in € (Frühstück)			
ANF H/Leistung 055100 (Region: RCH)			
Unterbr.	A	B	HPZ
DZ1 F	679	704	148
EZ1 F	773	799	148
DZ2 F	761	789	148
EZ2 F	855	884	148

Kurtaxe vor Ort zahlbar, ca. 4 CHF/p. P./Nacht

A Anreise täglich vom 11.5.-21.6., 5.10.-23.10.

B Anreise täglich vom 22.6.-4.10.

Pro Person ab **679 €**

Ihre Vorteile

- Ideal für Pkw-Anreise
- Fahrt im historischen Zug nach Filisur
- Davos Klosters Premium Card für verschiedene ermäßigte Bergbahnfahrten und zahlreiche Ermäßigungen vor Ort
- Kein Hotelwechsel

So wohnen Sie

Hilton Garden Inn Davos **AAAA**

Das Hotel verfügt über 146 Zimmer, Restaurant „The Grill“, Bar, 24h Mini-market, WLAN, Lift. Hoteleigene Tiefgarage (ca. 18 CHF/Nacht).

DZ1/EZ1: Zimmer für 1-2 Personen. Alle Zimmer verfügen über einen Balkon mit Blick auf die Stadt oder die Schweizer Alpen. Bahnfahrt 2. Klasse.

DZ2/EZ2: wie DZ1/EZ1, jedoch Bahnfahrt 1. Klasse.

Leistungen

- Fahrkarte Davos – Alp Grüm und Poschivao – Davos 2. Klasse (DZ1/EZ1) bzw. 1. Klasse (DZ2/EZ2)
- Fahrt und Platzreservierung im Bernina Express
- 4 Nächte inklusive Frühstück
- Historische Fahrt Filisur – Davos
- Gästekarte „Davos Klosters Premium Card“ für die kostenfreie Nutzung des öffentlichen Verkehrs, Nutzung des Sommer-Gästesteprogramms Active sowie ermäßigte Preise für die Nutzung der Bergbahnen.
- Reisedokumentation

Bahn-Wandern Rheinquelle

6-tägige individuelle Standort-Reise ab/bis Sedrun

In den Schweizer Alpen rund um die Rheinquelle eröffnet sich eine Bergwelt, die Wanderherzen höher schlagen lässt.

Ihre Reise

1. Tag: Individuelle Anreise Disentis/Sedrun (An-/Abreise Bahn zubuchbar).

2. Tag: Wanderung zur Rheinquelle (F). Fahrt auf der Strecke des Glacier Express von Sedrun zum Oberalp Pass. Wanderung entlang der Passstrasse, dann folgen Sie einem Höhenweg ins Val Maighels bis zum See. Der Rückweg verläuft auf der gleichen Route. Rückfahrt nach Sedrun mit dem Regionalzug. Wanderzeit: ca. 3,5 Std. Länge: ca. 8 km.

3. Tag: Panoramawanderung Bostg (F). Vom Bahnhof Sedrun folgen Sie den Wegweisern der Senda Sursilvana bis Bugnei und wandern nach Caischavedra. Dort nehmen Sie die Luftseilbahn nach Disentis. Wanderzeit: ca. 3,45 Std. Länge: ca. 7,5 km.

4. Tag: Wanderung Caischavedra (F). Starten Sie Ihre Wanderung an der Bergstation der Luftseilbahn Disentis Caischavedra. Von hier aus führt Sie die Route über den bezaubernden Catrina Kräuterweg. Weiter geht es über eine Wasserfallüberquerung entlang des idyllischen Sees Lag Serein. Wanderzeit: ca. 3,5 Std., Länge: ca. 8,5 km.

5. Tag: Schneehüenerstock (F). Beginnen Sie Ihre Wanderung an der Bergstation der Luftseilbahn Schneehüenerstock. Hinab geht es zum idyllischen Lutersee und weiter zur Bergstation Gütsch. Wanderzeit: ca. 1,5 Std., ca. 3,4 km.

6. Tag: Individuelle Rückreise (F) oder Verlängerung.

Pro Person ab **474 €**

Ihre Vorteile

- Inklusive Gästekarte für kostenlose Fahrten auf lokalen Bahnstrecken und Bergbahnen der Region
- Freier Eintritt in die Wellnessoase „Oasa da Ruauus“

So wohnen Sie

Hotel La Cruna, Sedrun: Hotel mit 30 Zimmern, Bündnerstube „En Ca'nossa“, Restaurant, WLAN kostenlos (im gesamten Haus), Terrasse, Lift. Kostenlose hoteleigene Parkplätze.

DZ/EZ: Doppel-/Einzelzimmer Typ Bianca für 1-2 Erwachsene

Leistungen

- 5 Nächte inklusive Frühstück
- Gästekarte inklusive freier Fahrt mit den Bergbahnen in der Region
- Freie Fahrt mit der Matterhorn Gotthard Bahn zwischen Disentis & Realp
- Freier Eintritt in die Wellnessoase „Oasa da Ruauus“
- Ausführliche Wanderkarte für die Region
- Reisedokumentation

Preise pro Person in € (Frühstück)			
ANF H/Leistung 050130 (Region: RCH)			
Unterbr.	A	B	HPZ
DZ F	474	-	320
EZ F	508	-	320

Kurtaxe vor Ort zahlbar, ca. 4 CHF/p. P./Nacht

A Anreise täglich vom 29.6.-15.10.



Bahn-Wandern Via Albula und Bernina

5-tägige individuelle Wanderreise Bergün – Poschiavo

Wandern Sie entlang der Albula- und Berninalinie mit bezaubernden Blicken auf ein über 100 Jahre altes Gesamtkunstwerk aus zahllosen Brücken und spektakulären Viadukten in herrlicher alpiner Landschaft. Zu Recht zählt die Albulalinie zum UNESCO-Weltkulturerbe.

Ihre Reise

1. Tag: Individuelle Anreise nach Bergün. Das schmucke Dorf Bergün befindet sich in unmittelbarer Nähe zum Landwasser-Viadukt. In 70 m Höhe führt die Bahnlinie der Rhätischen Bahn direkt in einen Tunnel. Nutzen Sie den heutigen Anreisetag für einen Abstecher zu diesem beeindruckenden Bauwerk.

2. Tag: Bergün – Spinas – St. Moritz (F). Wandern Sie durch ein wahres Meisterwerk der Ingenieurskunst. Der Bergwanderweg nach Preda folgt dem Albula-Ufer und kreuzt mehrere Male die Bahnlinie, welche in diesem Abschnitt die tollkühnste Linienführung aufweist. Der

Bahnerlebnisweg erläutert diese hundertjährige Meisterleistung der Eisenbahn-Ingenieurkunst. Der Wanderweg führt vorbei am kristallklaren Palpuognasee über die Alp Weissenstein oder Crap Alv steil hinunter ins Val Bever und idyllische Spinas. Von hier geht es mit der Bahn weiter nach St. Moritz. Übernachtung in St. Moritz. Aufstieg: ca. 1.035 hm, Abstieg: ca. 530 hm, Weg: ca. 1,8 km, Wanderzeit: ca. 6 Std.

3. Tag: St. Moritz – Alp Grüm (F). Mit der Bahn fahren Sie zunächst nach Morteratsch. Durch Moorlandschaften und Alpweiden wandern Sie auf den Berninapass. Highlight folgt auf Highlight. Stazerwald,

Pontresina, Gletscherwelt Morteratsch, Wasserscheide Lago Bianco-Lej Nair und die höchsten Berge Graubündens. Nach dem vom Gletscherwasser weißlich gefärbten Lago Bianco geht's hinauf zum fantastischen Aussichtspunkt Sassel Mason mit Blick auf den Piz Palü mit seinem fast greifbaren Gletscher, den herzförmigen Lagh da Palü, Alp Grüm und das Val Poschiavo. Übernachtung in Alp Grüm. Aufstieg: ca. 535 hm, Abstieg: ca. 360 hm, Weg: ca. 17 km, Wanderzeit: ca. 4,5 Std.

4. Tag: Alp Grüm – Poschiavo (F). Heute fahren sie zunächst von Alp Grüm nach Campascio. Von hier wandern Sie zurück zum berühmten Kreisviadukt von Brusio. Anschließend führt der Weg durch Obstgärten und vorbei an kleinen Siedlungen zum Lago di Poschiavo. Ab La Prese geht es mit der Bahn zurück in die kleine Stadt Poschiavo. Übernachtung in Poschiavo. Aufstieg: ca. 504 hm, Abstieg: ca. 165 hm, Weg: ca. 9 km, Wanderzeit: ca. 3 Std.

5. Tag: Individuelle Rückreise (F) oder Verlängerung.



Pro Person ab **845 €**

Ihre Vorteile

- Wandern mit leichtem Tagesrucksack dank Gepäcktransport
- Eintritt ins Albula Museum in Bergün inklusive

Wissenswertes

Länge: ca. 44 km

Tagesetappen: ca. 9 - 18 km

Streckenprofil: Mittelschwere Wandertour. Höhenmeter: ca. 500 - 1.035 m. Für die längeren Etappen zu Beginn der Tour ist gute Ausdauer notwendig. Die Wanderungen können aber durch die Rhätische Bahn problemlos abgekürzt werden. Teils führen die Wanderungen auf schmalen und felsigen Wegen. Trittsicherheit ist vor allem beim Abstieg ins Val Bever nötig.

Rücktransfer: Rückreise Bergün mit der Bahn im Bahnpass eingeschlossen.

Anreise Bahn: Bergün

Anreise Pkw: Parkmöglichkeiten in Bergün, ca. 30 CHF/Woche, zahlbar vor Ort.

So wohnen Sie

4 Nächte in Gasthöfen und Mittelklassehotels.

DZ/EZ/RZ: Zimmer für 1-3 Personen.

Leistungen

- 4 Nächte inklusive Frühstück
- Bahnpass Bergün – Poschiavo 2. Klasse (gültig in allen Regelzügen) für Ihre Fahrten laut Programm
- Eintritt ins Albula Museum in Bergün
- Gepäcktransfer von Unterkunft zu Unterkunft
- 7-Tage Servicetelefon
- Karten- und Informationsmaterial, GPS-Daten

Preise pro Person in € (Frühstück)

ANF H/Leistung 055190 (Region: RCH)

Unterbr.	A	B	EZZ
DZ F	936	980	209

Kurtaxe vor Ort zahlbar, ca. 2-7 CHF/p.P./Nacht

A Anreise täglich vom 30.8.-11.9.

B Anreise täglich vom 28.6.-29.8.



Bahn-Wandern durchs Tessin

6-tägige individuelle Reise Lugano – Locarno

Im Tessin locken traumhafte Wanderwege durch mediterrane Landschaften mit Seen und durch malerische Dörfer.

Ihre Reise

1. Tag: Individuelle Anreise nach Lugano (An-/Abreise per Bahn zubuchbar). Zeit zur freien Verfügung.

2. Tag: Wanderung auf dem Olivenweg (F) durch mediterran anmutende Landschaft zwischen Castagnola und Gandria mit Merktafeln über Geschichte, Botanik, Kultivierung des Olivenbaumes. Wanderzeit: ca. 1,5 Std., Länge: ca. 3,5 km.

3. Tag: Rundweg am Monte Generoso (F). Fahrt mit dem Zug oder dem Schiff (gegen Aufpreis) von Lugano nach Capolago und anschließend in ca. 40 Minuten mit der Zahnradbahn auf den Monte Generoso. Wanderung nach Nadigh und entweder gehen Sie zum „Fiore di pietra“ hinauf oder nach Bellavista hinunter. Beide Wege führen zu einer Station der Zahnradbahn die Sie zurück nach Capolago bringt. Wanderzeit: ca. 2 Std., Länge: ca. 4,1 km.

4. Tag: Fahrt von Lugano nach Locarno (F). Von Lugano fahren Sie heute über Bellinzona nach Locarno am Lago Maggiore. Zeit zur freien Verfügung.

5. Tag: Wanderung Brissago (F). Fahrt von Locarno nach Brissago. Wanderung von Brissago vorbei am malerischen Ronco zum Monte Verità bis Sie schließlich auf der berühmten Piazza von Ascona ankommen. Wanderzeit: ca. 2,45 Std., Länge: ca. 10,1 km.

6. Tag: Individuelle Rückreise (F).

Preise pro Person in € (Frühstück)			
ANF P/Leistung 050006 (Region: RCH)			
Unterbr.	A	EZZ	HPZ
DZA F	799	340	240
DZC F	899	500	340

Kurtaxe vor Ort zahlbar, ca. 4-7 CHF/p. P./Nacht
A Anreise täglich vom 1.5.-21.10.

Pro Person ab **799 €**

Ihre Vorteile

- Ticino Ticket für die freie Nutzung der öffentlichen Verkehrsmittel im gesamten Kanton Tessin inklusive

So wohnen Sie

DZA/EZA: 3-Sterne Hotels: Lugano: Hotel Federale, Locarno: Hotel City Locarno oder Hotel Dell' Angelo. Bahnfahrt 2. Klasse.

DZC/EZC: 4-Sterne Hotels: Lugano: Hotel De La Paix, Locarno: H4 Hotel Arcadia. Bahnfahrt 2. Klasse.

Leistungen

- 5 Nächte inklusive Frühstück in Hotels
- Fahrt auf den Monte Generoso
- Ticino Ticket für die kostenlose Nutzung der öffentlichen Verkehrsmittel im gesamten Kanton Tessin
- Reisedokumentation



Bahn-Wandern GoldenPass & Genfersee

6-tägige individuelle Standort-Reise ab/bis Montreux

Eben noch Palmen und südliches Ambiente am Genfersee. Und dann, nach einem Tunnel: Bergwälder, wilde Wasser und Bergdörfer.

Ihre Reise

1. Tag: Individuelle Anreise nach Montreux. (An-/Abreise per Bahn zubuchbar) Wanderung nach Villeneuve. Wanderzeit: ca. 1 Std., ca. 3,5 km, Kondition: leicht.

2. Tag: Wanderung auf dem alten Maultierpfad (F). Fahrt mit dem Golden Pass nach Les Cases. Wanderung zu den Alpweiden. Aufstieg zum Jaman-Pass und per Zahnradbahn zum Rochers-de-Naye. Wanderzeit: ca. 2 Std., Länge: ca. 4 km, Kondition: mittel.

3. Tag: Wanderung Schönried – Gstaad (F). Heute Wanderung im Saanenland, Mit dem GoldenPass nach Schönried. Von Schönried geht es bergab nach Gstaad. Wanderzeit: ca. 1,15 Std., Länge: ca. 4 km, Kondition: leicht.

4. Tag: Durch die Weinberge vom Lavaux (F). In Corsier-sur-Vevey besuchen Sie Charlie Chaplins Grab. Mit der Standseilbahn in Vevey zum Mont-Pèlerin. Wandern Sie durch die Weinberge nach St. Saphorin. Wanderzeit: ca. 2 Std., Länge: ca. 5 km, Kondition: leicht.

5. Tag: Glacier 3000 (F). Vom Col du Pillon mit der Luftseilbahn auf den Glacier 3000. Danach nach Aigle. Wandern Sie durch die Weinberge zum Schloss Aigle. Wanderzeit: ca. 2 Std., Länge: ca. 4 km, Kondition: leicht.

6. Tag: Individuelle Rückreise (F).

Preise pro Person in € (Frühstück)			
ANF H/Leistung 056100 (Region: RCH)			
Unterbr.	A	B	HPZ
DZ1 F	669	869	245
EZ1 F	807	1.007	245
DZ2 F	744	954	245
EZ2 F	882	1.092	245

Kurtaxe vor Ort zahlbar, ca. 3 CHF p. P./Nacht
A Anreise täglich vom 1.10.-27.10.
B Anreise täglich vom 1.5.-30.9.

Pro Person ab **669 €**

Ihre Vorteile

- Bergbahnerlebnis auf den Rochers-de-Naye und Glacier 3000
- Weinberg-Wanderung durch das UNESCO Lavaux Weinbaugebiet
- Montreux Riviera Card für die kostenlose Nutzung des öffentlichen Verkehrs

So wohnen Sie

Hôtel Masson, Montreux AAA
 Das Haus ist das älteste historische Hotel in der Gegend von Montreux-Vevey und Mitglied der Swiss Historic Hotels. Das elegante Gebäude im Stil der Belle Époque stammt aus dem Jahr 1829 und verfügt über 31 Zimmer, ein Restaurant, Bar, WLAN, Terrasse sowie einen Garten. Das Interieur spiegelt die zeitlose Eleganz der Vergangenheit wider. Das Hotel verfügt über keinen Lift.
DZ1/EZ1: für 1-2 Personen, Bahnfahrt 2. Klasse
DZ2/EZ2: wie DZ1/EZ1, jedoch Bahnfahrt 1. Klasse.

Gut zu wissen

Die Reise ist auch mit Übernachtung im Golf Hotel René Capt **AAAA** (ANF H/Leistung 056110) buchbar

Leistungen

- Regional Pass Genfersee-Alpen 2. Klasse (DZ1/EZ1) bzw. 1. Klasse (DZ2/EZ2) für Ihre Fahrten am 2., 3. und 5. Tag
- Fahrt und Platzreservierung in den Zügen der GoldenPass Line am 2. Tag und 3. Tag
- Berg- und Talfahrt auf den Rochers de Naye und Glacier 3000
- 5 Nächte inklusive Frühstück im Hotel
- Montreux Riviera Card
- Reisedokumentation



Bahn-Wandern Jungfrauregion

6-tägige individuelle Standort-Reise ab/bis Wilderswil

Eine Bahn-Wandern Reise die alles bietet: Bergwelten, Schifffahrten über idyllische Seen, Pilgern entlang des Schweizer Jakobsweges und natürlich wunderschöne Wanderungen. Entdecken Sie die Vielfalt der Naturlandschaften in der Jungfrauregion, die zu jeder Jahreszeit überwältigend sind.

Ihre Reise

1. Tag: Individuelle Anreise nach Wilderswil (An-/Abreise zubuchbar) (A). Ihr Hotel liegt ruhig im alten Dorfteil von Wilderswil, nur wenige Kilometer von Interlaken entfernt. Je nach Ankunftszeit können Sie Ihren Regional Pass schon nutzen, z. B. für eine Fahrt mit der Standseilbahn zum Harderkulm. Von der Aussichtsplattform haben Sie einen atemberaubenden Blick auf den Briener- und den Thunersee sowie auf Eiger, Mönch und Jungfrau. Hier können Sie auch Ihre erste Wanderung unternehmen. Wanderzeit: ca. 1 Std., Länge: ca. 2,5 km.

2. Tag: Ausflug Schilthorn und Wanderung entlang des Northface-Trails (F/A). Am Morgen fahren Sie nach Mürren. Ihre Wanderung führt Sie nach Spilboden, Suppenboden und zum Allmendhubel. Mit der Standseilbahn oder zu Fuß geht es zurück nach Mürren. Anschließend bringt Sie die Luftseilbahn zum Schilthorn für einen beeindruckenden Ausblick:

Eiger, Mönch und Jungfrau sind die Swiss Skyline! Am Nachmittag Rückfahrt nach Wilderswil. Wanderzeit: ca. 2,5 Std., Länge: ca. 7,4 km.

3. Tag: Schifffahrt und Wanderung entlang des „Jakobswegs“ (F/A). Sie fahren zuerst nach Interlaken. Mit dem Schiff geht es anschließend auf dem Thunersee nach Merligen. Die heutige Wanderung führt via Beatenbucht, Steinbruch Balmholz zu den St. Beatus-Höhlen und weiter via Sundlauenen, Neuhaus, Burgruine Weissenau nach Interlaken West. Dabei wird man mit grandiosen Ausblicken belohnt und taucht ein in die Sagenwelt der St. Beatus-Höhlen (Eintritt nicht inklusive). Wanderzeit: ca. 4 Std., Länge: ca. 13,2 km.

4. Tag: Haslital am Brienersee (F/A). Sie fahren mit der Bahn nach Meiringen und erreichen mit der Luftseilbahn Planplatten, den Ausgangspunkt Ihrer ersten Wanderung „Sonnenweg“ mit Aussicht

auf die Berner Hochalpen. Nach der Wanderung geht es per Gondel nach Twing, von wo aus Sie die zweite Wanderung nach Meiringen starten. Sonnenweg: Wanderzeit: ca. 2 Std. Länge: ca. 5,8 km. 2. Wanderung: Wanderzeit: ca. 1,5 Std., Länge: ca. 5,8 km.

5. Tag: Männlichen – Kleine Scheidegg – Grindelwald (F/A). Sie fahren mit der Bahn nach Wengen und mit der Luftseilbahn hoch zum Männlichen. Der Panoramaweg von Männlichen zur Kleinen Scheidegg bietet eine beeindruckende Aussicht. Anschließend fahren Sie nach Grindelwald mit der modernen Gondelbahn Eiger Express. Ab/bis Grindelwald können Sie eine zweite Wanderung auf dem Photo Trail unternehmen. Panoramaweg: Wanderzeit: ca. 1,5 Std., Länge: ca. 4,5 km. Photo Trail: Wanderzeit: ca. 2 Std., Länge: ca. 4,3 km.

6. Tag: Individuelle Rückreise (F) oder Verlängerung.



Pro Person ab **1.030 €**

Ihre Vorteile

- Ausflug auf das Schilthorn
- Schifffahrt auf dem Thunersee
- Gästekarte Interlaken inklusive
- Halbpension inklusive
- Restaurant mit prämierter Küche

So wohnen Sie

Hotel Alpenblick, Wilderswil AAA
 Familiengeführtes Traditionshotel mit 32 Zimmern, Gourmetstübli (16 Gault Millau-Punkte, 3 Hauben und 1 Michelin-Stern), Bistrorestaurant, Bar, WLAN, Terrasse und Garten, Parkplätze. Lage: ca. 800 m zur Bushaltestelle und Bahnstation, nach Interlaken ca. 3 km. Halbpension: abends 4-Gang-Menü oder Buffet.
DZ1/EZ1: Zimmer Standard für 1-2 Personen im Stammhaus im rustikalen Chalet-Stil mit TV, Radio, Klimaanlage sowie Safe. Teilweise mit Balkon. Einzelzimmer etwas kleiner.
DZ2/EZ2: Zimmer Alpenglück für 1-2 Personen im Stammhaus und Chalet Enzian, Ausstattung wie DZ1/EZ1, jedoch etwas größer.

Gut zu wissen

Voraussichtliche Revision Allmendhubel 2025: 7.4.-17.5.

Leistungen

- Regional Pass Berner Oberland 6 Tage 2. Klasse für Ihre Fahrten laut Programm
- 5 Nächte inklusive Halbpension im Hotel
- Berg- und Talfahrt auf das Schilthorn
- Fahrt mit der Luftseilbahn zum Hasliberg und zum Männlichen
- Fahrt mit der Gondelbahn Eiger Express
- Gästekarte zur freien Fahrt mit den Ortsbuslinien und Bahnen zwischen Neuhaus am Thuner See bis nach Wilderswil im Umkreis von 20 km (Karte wird im Hotel ausgehändigt).
- Reisedokumentation

Preise pro Person in € (Halbpension)

ANF H/Leistung 050987 (Region: RCH)

Unterbr.	A	B	C
DZ1 H	1.030	1.159	—
EZ1 H	1.097	1.227	—
DZ2 H	1.131	1.261	—
EZ2 H	1.165	1.294	—

Kurtaxe vor Ort zahlbar, ca. 3,50 CHF/p. P./Nacht

A Anreise täglich vom 1.4.-7.4., 10.9.-27.10.

B Anreise täglich vom 8.4.-9.9.

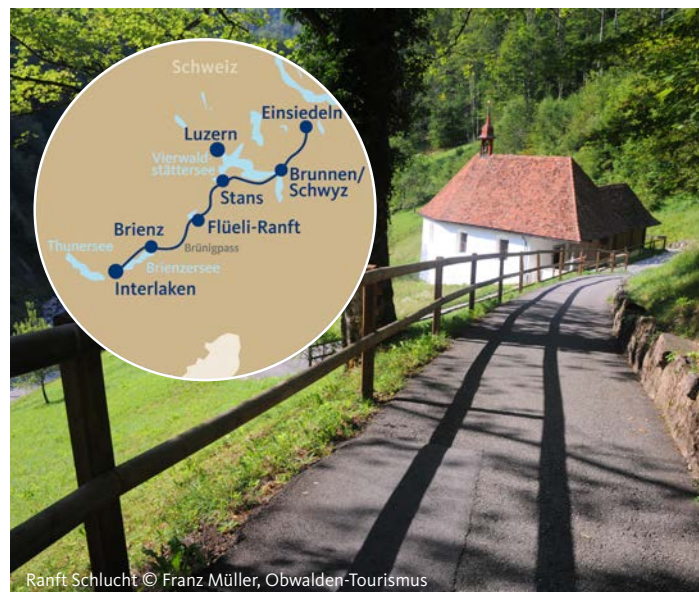

Aletsch Panoramaweg

6-tägige individuelle Wanderreise ab/bis Brig

Hoch über dem Gletscher wandern Sie durch die Walliser Bergwelt in der einzigartigen UNESCO-Welterbe-Region Aletsch.

Ihre Reise

1. Tag: Individuelle Anreise nach Brig.

2. Tag: Brig – Belalp (F). Heute besuchen Sie das World Nature Forum, das Besucherzentrum für das UNESCO-Welterbe in Naters (Mo geschlossen). Wanderung nach Blatten und per Seilbahn zur Belalp (Fahrt nicht inkl.). Auf-/Abstieg: ca. 675/20 hm, Weg: ca. 7 km/2,5 Std.

3. Tag: Belalp – Riederalp (F). Genießen Sie vom Aletschbord die Aussicht auf das Gletschertor und den unteren Aletschgletscher. Über eine Hängebrücke geht es zum Aletschwald. Wie ein Adlernest thront die Riederfurka mit der Villa Casel in der Bergwelt. Auf-/Abstieg: ca. 590/775 hm Weg: ca. 11 km/ ca. 4 Std.

4. Tag: Riederalp – Fiescheralp (F). Grandiose Ausblicke auf den Aletschgletscher und die Walliser Viertausender. Abstieg zum Märjelsee und durch den Tälligrattunnel zur Fiescheralp. Auf-/Abstieg: ca. 710/415 hm, Weg: ca. 17 km/4,5 Std.

5. Tag: Fiescheralp – Bellwald (F). Es geht zur Burg, ein von Gletschern geschliffenes Felsmassiv mit dem Fieschergletscher im Hintergrund. Über die 160 m lange Hängebrücke Aspi-Titter geht es nach Bellwald. Auf-/Abstieg: ca. 495 hm/1.139 hm, Weg: ca. 14 km/ca. 5 Std.

6. Tag: Bellwald – Brig und individuelle Rückreise (F). Fahrt mit der Seilbahn nach Fürgangen und per Zug nach Brig (Fahrten nicht inkl.).

Preise pro Person in € (Frühstück)			
ANF H/Leistung 170540 (Region: RCH)			
Unterbr.	A	B	EZZ
DZ F	1.131	1.174	291
Kurtaxe vor Ort zahlbar, ca. 2-7 CHF/p. P./Nacht			
A Anreise täglich vom 28.6.-29.8.			
B Anreise täglich vom 30.8.-10.9.			

Pro Person ab **1.131 €**

Ihre Vorteile

- Wandern mit leichtem Tagesrucksack dank Gepäcktransport
- Eintritt ins World Nature Forum in Naters inklusive

Wissenswertes

Start/Ziel: Brig

Länge: ca. 49 km

Tagesetappen: ca. 7 - 17 km

Streckenprofil: Mittelschwere Wandertour. Höhenmeter: ca. 495 - 710 m. Wanderung im alpinen Gebiet. Sie sollten trittsicher sein und eine gute Grundkondition mitbringen. Für die beiden Hängebrücken (Massaschlucht und Aspi-Titter) müssen Sie schwindelfrei sein.

Anreise Bahn: Brig

Anreise Pkw: Parkmöglichkeit in Brig, ca. 20 CHF/Nacht, zahlbar vor Ort. Keine Reservierung möglich.

So wohnen Sie

DZ/EZ: Zimmer für 1-2 Personen in 3-Sterne Hotels und Gasthöfen in Brig, Belalp, Riederalp, Fiescheralp und Bellwald.

Leistungen

- 5 Nächte inklusive Frühstück
- Gepäcktransfer von Unterkunft zu Unterkunft
- Eintritt ins World Nature Forum in Naters (montags geschlossen)
- 7-Tage Servicetelefon
- Karten- und Informationsmaterial, GPS-Daten

Der Schweizer Jakobsweg

7-tägige individ. Wanderreise Einsiedeln – Interlaken

Umgeben von schneebedeckten Gipfeln und atemberaubenden Bergpanoramen wandern Sie in 5-Etappen von Einsiedeln nach Interlaken.

Ihre Reise

1. Tag: Individ. Anreise nach Einsiedeln.

2. Tag: Einsiedeln – Brunnen (F). Nach Überquerung der Malosen-Brücke Aufstieg in die Haggenegg, dem höchsten Punkt der Tagesetappe. Der Weg führt weiter am Kloster Ingenbohl vorbei bis nach Brunnen. Auf-/Abstieg: ca. 575/1.020 hm, Weg: ca. 25 km/6,5 Std.

3. Tag: Brunnen – Treib – Stans (F). Vom Schiffsteg in Brunnen überqueren Sie per Schiff den Vierwaldstättersee nach Treib. Zu Fuß geht es weiter nach Stans. Auf-/Abstieg: ca. 650/670 hm, Weg: ca. 20 km/6 Std.

4. Tag: Stans – Sachseln (Sarnersee) (F). Start vom Stanser Dorfplatz am Winkelried-Denkmal. Kurz vor St. Niklausen überqueren Sie die Große Melchaa und treffen in Flüeli-Ranft, am Sarnersee ein. Wanderzeit: ca. 6 Std., Länge: ca. 20 km.

5. Tag: Sachseln (Sarnersee) – Brünigpass – Brienz Umgebung (F). Am Ufer des Sarnersees über Ewil nach Giswil. Die letzten 2 km pilgern Sie entlang des Brienersees nach Brienz. Auf-/Abstieg: ca. 690/630 hm, Weg: ca. 20 km/6 Std.

6. Tag: Brienz – Interlaken (F). Sie starten entlang der Seepromenade, queren die Aare und folgen dem Uferweg nach Iseltwald und weiter nach Interlaken. Auf-/Abstieg: ca. 700/190 hm, Weg: ca. 20 km/7 Std.

7. Tag: Individuelle Rückreise (F).

Preise pro Person in € (Frühstück)			
ANF H/Leistung 170515 (Region: RCH)			
Unterbr.	A	B	EZZ
DZ F	1.199	1.255	319
Kurtaxe vor Ort zahlbar, ca. 2-7 CHF/p. P./Nacht			
A Anreise täglich vom 22.3.-25.4., 27.9.-12.10.			
B Anreise täglich vom 26.4.-26.9.			

Pro Person ab **1.199 €**

Ihre Vorteile

- Wandern mit leichtem Tagesrucksack dank Gepäcktransport
- Schifffahrt auf dem Vierwaldstättersee von Brunnen nach Treib inklusive

Wissenswertes

Start: Einsiedeln

Ziel: Interlaken

Länge: ca. 111 km

Tagesetappen: ca. 18 - 25 km

Streckenprofil: Mittelschwere Wandertour. Höhenmeter: ca. 575 - 700 m. Die Wanderwege führen meist auf breiten Forst- und Feldwegen, nur bei der Etappe nach Stans muss am Vierwaldstättersee mit schmalen Pfaden gerechnet werden. Für die langen Etappen wird eine sehr gute Grundkondition vorausgesetzt.

Rücktransfer: in Eigenregie per Bahn nach Einsiedeln, Dauer ca. 3-3,5 Std. (zahlbar vor Ort).

Anreise Bahn: Einsiedeln

Anreise Pkw: Parkmöglichkeit in Einsiedeln, ca. 20 CHF/Nacht, zahlbar vor Ort. Keine Reservierung möglich.

So wohnen Sie

DZ/EZ/RZ: Zimmer für 1-3 Personen in 3-Sterne Hotels und Gasthöfen.

Leistungen

- 6 Nächte inklusive Frühstück
- Schifffahrt Brunnen – Treib
- Gepäcktransfer von Unterkunft zu Unterkunft
- 7-Tage Servicetelefon
- Karten- und Informationsmaterial, GPS-Daten



Zürichsee, Rapperswil © Andrea Meier, Switzerland Tourism

Vom Vierwaldstättersee zum Bodensee

7-tägige individuelle Radreise Luzern – Rorschach

Radeln Sie idyllisch entlang der schönsten Schweizer Seen, vom Vierwaldstättersee über den Zuger- und Zürichsee zum Bodensee.

Ihre Reise

- 1. Tag: Individ. Anreise nach Luzern.**
- 2. Tag: Luzern – Unterägeri** (ca. 50 km). Sie fahren entlang der Reuss und durch das leicht hügelige Zugerland zum Zugersee. Es erfolgt ein steiler Aufstieg vorbei an den Höllgrotten hoch zum Ägerisee.
- 3. Tag: Unterägeri – Rapperswil** (ca. 55 km). Vorbei am Ägerisee geht es zur Orchideen- und Insektenwelt des Rothenthurmer Hochmoor und zum Wallfahrtsort Einsiedeln. Sie radeln an den Sihlsee und erreichen den Zürichsee.
- 4. Tag: Rapperswil – Walensee** (ca. 50 km). Am Walensee drohen die hohen Felswände der Churfürsten ins 150 m tiefe Wasser zu kippen. Übernachtung in Quartan oberhalb des Seufers.
- 5. Tag: Walensee – Vaduz/Umgebung** (ca. 35 km). Es geht nach Sargans, bewacht von Schloss und dem Berggipfel des Gonzen. Sie radeln durch das Rheintal bis zum Fürstentum Liechtenstein.
- 6. Tag: Vaduz – Rorschach/Umgebung** (ca. 75 km). Sie folgen dem Alpenrhein und fahren bis zum Bodensee durch eine uralte Kulturlandschaft mit Schlössern und Obstgärten.
- 7. Tag: Individuelle Rückreise.**

Preise pro Person in € (Frühstück)			
ANF H/Leistung 270500 (Region: RCH)			
Unterbr.	A	B	C
DZ F	1.289	1.368	—
EZ F	1.829	1.908	—

Kurtaxe vor Ort zahlbar, ca. 2-7 CHF/p. P./Nacht
 Zusatzleistungen (ANF ZUB/Leistung 270510)

X01 X	Mietrad für die Radtour	206
X02 X	E-Bike für die Radtour	374

A Anreise täglich vom 22.3.-25.4., 27.9.-6.10.
B Anreise täglich vom 26.4.-26.9.

Pro Person ab **1.289 €**

Ihre Vorteile

- Entlang der schönsten Seen der Schweiz

Wissenswertes

Start: Luzern
Ziel: Rorschach/Umgebung
Länge: ca. 265 km
Tagesetappen: ca. 35 - 80 km
Streckenprofil: Mittelschwere Radtour. Flache Wege entlang der Seen, kleine und größere Steigungen.
Mietrad: Tourenräder mit 26er Aluminium-Rahmen. Unterschiedliche Rahmengrößen.
E-Bike: 28er Aluminium-Rahmen, 8-Gang- oder 5-Gang-Nabenschaltung. Unterschiedliche Rahmengrößen. Alle Räder besitzen eine Seitentasche für den Gepäckträger, einen Ersatzschlauch pro Rad, Pumpe und Werkzeugset sowie eine Smartphone-Halterung.
Rücktransfer: In Eigenregie
Anreise Bahn: Luzern
Anreise Pkw: Öffentliche Parkplätze ca. 35 CHF/Nacht. Keine Vorreservierung möglich, zahlbar vor Ort.

So wohnen Sie

6 Nächte in guten Mittelklassehotels
DZ/EZ/RZ: Zimmer für 1-3 Personen.

Leistungen

- 6 Nächte inklusive Frühstück
- Gepäcktransfer von Unterkunft zu Unterkunft
- 7-Tage Servicetelefon
- Schweiz Mobil PlusAbo für ein Jahr (online Routenplaner)
- Karten- und Informationsmaterial, GPS-Daten



Weinberge im Wallis © Christof Sonderegger

Von den Weinbergen zum Genfersee

8-tägige individuelle Radreise Brig – Genf

Vom Rhônental mit seinen Burgen und Schlössern radeln Sie an den Genfersee. Weingärten wechseln sich mit mondänen Städten ab.

Ihre Reise

- 1. Tag: Individuelle Anreise nach Brig.**
- 2. Tag: Brig – Sierre** (ca. 44 km). Sie weichen zwischen Leuk und Sierre von der Rhône-Route ab und fahren zu einem Weingut. Nach einer Weinverkostung geht es nach Sierre.
- 3. Tag: Sierre – Martigny** (ca. 47 km). Durch Weinberge sowie Obst- und Gemüesfelder radeln Sie bis Martigny, bekannt für seine Burgruine La Bâtiatz.
- 4. Tag: Martigny – Montreux** (ca. 56 km). Vorbei am bekannten Wasserschloss Chillon erreichen Sie Montreux am Genfersee, umgeben von Weinbergen und Blick auf die Alpengipfel.
- 5. Tag: Montreux – Lausanne** (ca. 20 km). Sie radeln entlang des Sees durch die Rebberge des Lavaux in die Olympia-Stadt Lausanne.
- 6. Tag: Lausanne – Prangins** (ca. 46 km). Das Mont-Blanc-Massiv im Blick radeln Sie nach Morges. Später erreichen Sie die Schlösser von Nyon und Prangins.
- 7. Tag: Prangins – Genf** (ca. 30 km). Sie erreichen Genf, wo die Rhône den See verlässt. Genießen Sie den einzigartigen Blick auf die 140 m hohe Wasserfontäne Jet d'eau.
- 8. Tag: Individuelle Rückreise.**

Preise pro Person in € (Frühstück)			
ANF H/Leistung 270501 (Region: RCH)			
Unterbr.	A	B	C
DZ F	1.337	1.393	—
EZ F	1.825	1.881	—

Kurtaxe vor Ort zahlbar, ca. 2-7 CHF/p. P./Nacht
 Zusatzleistungen (ANF ZUB/Leistung 270511)

X01 X	Mietrad für die Radtour	219
X02 X	E-Bike für die Radtour	409

A Anreise täglich vom 22.3.-2.5., 27.9.-6.10.
B Anreise täglich vom 3.5.-26.9.

Pro Person ab **1.337 €**

Ihre Vorteile

- Entlang an Flüssen vom Wallis bis zum Genfersee
- Fahrt durch das UNESCO-Welterbe Weinterrassen von Lavaux
- Weinverkostung inklusive

Wissenswertes

Start: Brig
Ziel: Genf
Länge: ca. 255 - 300 km
Tagesetappen: ca. 30 - 60 km
Streckenprofil: Mittelschwere Radtour. Meist flach, mit leichten Steigungen.
Mietrad: Tourenräder mit 26er Aluminium-Rahmen. Unterschiedliche Rahmengrößen.
E-Bike: 28er Aluminium-Rahmen, 8-Gang- oder 5-Gang-Nabenschaltung. Unterschiedliche Rahmengrößen. Alle Räder besitzen eine Seitentasche für den Gepäckträger, einen Ersatzschlauch pro Rad, Pumpe und Werkzeugset sowie eine Smartphone-Halterung.
Rücktransfer: In Eigenregie.
Anreise Bahn: Brig.
Anreise Pkw: Öffentliche Parkplätze bzw. Parkhaus gegen Gebühr. Keine Vorreservierung möglich, zahlbar vor Ort.

So wohnen Sie

7 Nächte in gepflegten Mittelklassehotels und der 4-Sterne Kategorie.
DZ/EZ/RZ: Zimmer für 1-3 Personen.

Leistungen

- 7 Nächte inklusive Frühstück
- Weinverkostung (3er Weinprobe)
- Gepäcktransfer von Unterkunft zu Unterkunft
- 7-Tage Servicetelefon
- Schweiz Mobil PlusAbo für ein Jahr (online Routenplaner)
- Karten- und Informationsmaterial, GPS-Daten



© Christof Sonderegger



Am Bodensee © Thomas Staub

Aare „gemütlich“

5-tägige individuelle Radreise Bern – Aarau

Einer der bekanntesten Radwege der Schweiz entlang der Aare verbindet die beiden sehenswerten Städte Bern und Aarau.

Ihre Reise

- 1. Tag: Individuelle Anreise nach Bern.** Besichtigen Sie die UNESCO gekürzte Altstadt bei einem Spaziergang.
- 2. Tag: Bern – Biel** (ca. 47 km). Von der Bern erreichen Sie den malerischen Wohlensee. Der Weg entlang der Aare führt Sie anschließend ins Seeland. Hinter Schilf und Auenwald erblicken Sie den Bielersee und das zweisprachige Biel, Ihr heutiges Ziel.
- 3. Tag: Biel – Solothurn** (ca. 30 km). Es geht entlang des Nidau-Büren-Kanals. Bei Meienried erreichen Sie die Alte Aare, den ursprünglichen Flusslauf, welcher hier in einer Schlaufe das Naturschutzreservat Häfthli umfließt. Vom Beobachtungsturm bietet sich eine gute Aussicht auf die Vogelwelt. Anschließend erreichen Sie Solothurn, die schönste Barockstadt der Schweiz.
- 4. Tag: Solothurn – Aarau** (ca. 60 km). Gemütlich geht es nach Olten mit historischer Altstadt sowie einer gedeckten Holzbrücke und weiter in das reizvolle Aarau, das sich der schönsten bemalten Dachuntersichten der Schweiz, der sogenannten „Dachhimmel“, rühmen kann.
- 5. Tag: Individuelle Rückreise.**

Pro Person ab 778 €

Ihre Vorteile

- Radeln auf fast durchgehend flacher Strecke entlang der Aare

Wissenswertes

Start: Bern
Ziel: Aarau
Länge: ca. 140 km
Tagesetappen: ca. 30 - 60 km
Streckenprofil: Leichte Radtour. Flach, meist asphaltiert
Mietrad: Tourenräder mit 26er Aluminium-Rahmen. Unterschiedliche Rahmengrößen.
E-Bike: 28er Aluminium-Rahmen, 8-Gang- oder 5-Gang-Nabenschaltung. Unterschiedliche Rahmengrößen
 Alle Räder besitzen eine Seitentasche für den Gepäckträger, einen Ersatzschlauch pro Rad, Pumpe und Werkzeugset sowie eine Smartphone-Halterung
Rücktransfer: In Eigenregie
Anreise Bahn: Bern
Anreise Pkw: Öffentliche Parkplätze gegen Gebühr. Keine Vorreservierung möglich, zahlbar vor Ort

So wohnen Sie

4 Nächte in 3-Sterne Hotels und Gasthöfen
DZ/EZ/RZ: Zimmer für 1-3 Personen

Leistungen

- 4 Nächte inklusive Frühstück
- Täglicher Gepäcktransfer
- 7-Tage Servicetelefon
- Schweiz Mobil PlusAbo für ein Jahr (online Routenplaner)
- Karten- und Informationsmaterial, GPS-Daten

Preise pro Person in € (Frühstück)			
ANF H/Leistung 270610 (Region: RCH)			
Unterbr.	A	B	C
DZ F	778	817	839
EZ F	1.022	1.061	1.082
Kurtaxe vor Ort zahlbar, ca. 2-7 CHF/p. P./Nacht			
Zusatzleistungen (ANF ZUB/Leistung 270611)			
X01 X	Mietrad für die Radtour	181	
X02 X	E-Bike für die Radtour	319	
A Anreise täglich vom 10.4.-25.4., 4.10.-8.10.			
B Anreise täglich vom 22.3.-9.4., 20.9.-3.10.			
C Anreise täglich vom 26.4.-19.9.			

Rhein-Route Highlights

7-tägige individuelle Radreise Rorschach – Basel

Entdecken Sie die Highlights dieser Rhein-Route und radeln Sie vom Bodensee durch malerische Landschaft bis nach Basel.

Ihre Reise

- 1. Tag: Individuelle Anreise nach Rorschach/Umgebung.**
- 2. Tag: Rorschach/Umgebung – Kreuzlingen/Umgebung** (ca. 35-45 km). Sie radeln entlang des Bodensees nach Kreuzlingen.
- 3. Tag: Kreuzlingen/Umgebung – Schaffhausen** (ca. 45-50 km). Die liebliche Landschaft am Untersee hat schon Napoleon angezogen. Das Städtchen Stein am Rhein ist ein Höhepunkt, genau wie der mächtigste Wasserfall Europas, der Rheinfall bei Schaffhausen.
- 4. Tag: Schaffhausen – Bad Zurzach** (ca. 50 km). Romantische Auenlandschaften und historische Rheinstädtchen am Hochrhein machen diese Etappe zum kulturellen Genuss.
- 5. Tag: Bad Zurzach – Rheinfelden** (ca. 55 km). Von Bad Zurzach geht es zum 4-Brücken-Dorf Koblenz, nahe dem Klingnauer Stausee. Nach dem malerischen Laufenburg folgt Rheinfelden, die älteste Zähringerstadt der Schweiz.
- 6. Tag: Rheinfelden – Basel** (ca. 20 km). Augusta Raurica, die alte Römerstadt liegt heute auf Ihrem Weg nach Basel, dem Reiseziel Ihrer Radreise.
- 7. Tag: Individuelle Rückreise.**

Pro Person ab 1.164 €

Ihre Vorteile

- Radeln am Wasser mit Bodensee und Rhein immer im Blick

Wissenswertes

Start: Rorschach
Ziel: Basel
Länge: ca. 230 km
Tagesetappen: ca. 35 - 55 km
Streckenprofil: Leichte Radtour. Mehrheitlich flach, direkt am Rhein- und Bodenseeufer
Mietrad: Tourenräder mit 26er Aluminium-Rahmen. Unterschiedliche Rahmengrößen
E-Bike: 28er Aluminium-Rahmen, 8-Gang- oder 5-Gang-Nabenschaltung. Unterschiedliche Rahmengrößen
 Alle Räder besitzen eine Seitentasche für den Gepäckträger, einen Ersatzschlauch pro Rad, Pumpe und Werkzeugset sowie eine Smartphone-Halterung
Rücktransfer: In Eigenregie
Anreise Bahn: Rorschach
Anreise Pkw: Öffentliche Parkplätze ca. 5 CHF/Tag (Park and Ride Rorschach am Bhf). Keine Vorreservierung möglich, zahlbar vor Ort

So wohnen Sie

6 Nächte in Mittelklassehotels und Pensionen
DZ/EZ/RZ: Zimmer für 1-3 Personen.

Leistungen

- 6 Nächte inklusive Frühstück
- Gepäcktransfer von Unterkunft zu Unterkunft
- 7-Tage Servicetelefon
- Schweiz Mobil PlusAbo für ein Jahr (online Routenplaner)
- Karten- und Informationsmaterial, GPS-Daten

Preise pro Person in € (Frühstück)			
ANF H/Leistung 270700 (Region: RCH)			
Unterbr.	A	B	C
DZ F	1.164	1.202	—
EZ F	1.423	1.461	—
Kurtaxe vor Ort zahlbar, ca. 2-7 CHF/p. P./Nacht			
Zusatzleistungen (ANF ZUB/Leistung 2707L1)			
X01 X	Mietrad für die Radtour	206	
X02 X	E-Bike für die Radtour	374	
A Anreise täglich vom 22.3.-25.4., 27.9.-7.10.			
B Anreise täglich vom 26.4.-26.9.			



St. Moritz © Hotel Schweizerhof

MEHR HOTELS
in Ihrem Reisebüro und auf
ameropa.de/schweiz

Hotels in der Schweiz

Auf dem Land oder in der Stadt: Welches Reiseziel passt zu mir?

Die Schweiz bietet eine Vielzahl von Hotels, die den unterschiedlichsten Ansprüchen gerecht werden. Von luxuriösen 5-Sterne-Häusern in den Alpen bis hin zu charmanten Hotels in malerischen Städten wie Luzern und Montreux, für jeden ist etwas dabei. Die Hotels in der Schweiz zeichnen sich durch hohen Komfort, exzellenten Service und oft atemberaubende Ausblicke auf die umliegende Natur aus. Viele Unterkünfte bieten zudem Wellness- und Spaeinrichtungen sowie kulinarische Erlebnisse auf höchstem Niveau.

Hotels inmitten der einzigartigen Bergwelt

Ob Matterhorn, Eiger, Mönch oder Jungfrau – die Schweizer Alpen sind reich an imposanten Gipfeln. Wer ein Hotel in den Schweizer Bergen bucht, genießt den atemberaubenden Blick auf majestätische Bergmassive, darunter zahlreiche Viertausender, und erlebt eine Auszeit fernab von Trubel und Hektik. Diese Unterkünfte sind perfekte Ausgangspunkte für unvergessliche Abenteuer in der Natur und bieten gleichzeitig einen Rückzugsort, um die Ruhe und Schönheit der Alpen voll und ganz zu genießen.

Hier kommen im Sommer Wanderer und Biker voll auf ihre Kosten, während die Schweiz im Winter ein wahres Eldorado für Urlauber ist, die traumhafte Schneelandschaften und erstklassige Skipisten suchen. Viele dieser Hotels strahlen typisches alpines Flair aus: Holzverkleidungen, gemütliche Kamine, Fondue-Abende und eine familiäre Atmosphäre schaffen ein ganz besonderes Ambiente.

Hotels in faszinierenden Städten

Trubel, Tempo, urbanes Leben – das sind Begriffe, die man nicht sofort mit der Schweiz verbindet. Doch wer die Städte des Landes entdeckt, wird überrascht sein von ihrer Vielfalt. Ein Städtetrip in der Schweiz bietet eine ideale Kombination aus Kultur, Geschichte und Naturerlebnissen. Ob Zürich, Basel oder Bern – jede Stadt hat ihren eigenen Charme und beeindruckt mit schöner Architektur, erstklassigen Museen und lebendigen Altstädten. Schlendern Sie entlang der Seepromenaden, erkunden Sie historische Sehenswürdigkeiten und genießen Sie die abwechslungsreiche Gastronomie. Dank der kompakten Größe der Schweizer Städte sind viele Attraktionen leicht zu Fuß erreichbar, und die Natur ist stets in der Nähe.

Das passende Hotel rundet den Aufenthalt perfekt ab. Ob zentral gelegen, nahe dem Bahnhof, am Seeufer oder in einer historischen Altstadt – die Hotels in den Schweizer Städten bieten für jeden Geschmack und jedes Budget die richtige Unterkunft, gepaart mit der bekannten Schweizer Gastfreundschaft.

Hotels mit nachhaltigem Engagement

Auf den folgenden Seiten haben wir alle Hotels mit einem grünen Baum gekennzeichnet, welche über ein nachhaltiges Zertifikat verfügen. Diese Hotels sind offiziell mit dem Swisustainable Zertifikat ausgezeichnet. Dies ist ein Nachhaltigkeitsprogramm der Schweizer Tourismusbranche, welches allen Betrieben und Organisationen des Schweiz Tourismus offensteht und den Fokus auf die nachhaltige Entwicklung des gesamten Tourismussektors legt.





Basel, Zürich

Großartige Städte –
vielfältige Möglichkeiten



Basel

Wahrlich eine Metropole im „Taschenformat“ und Paradies für Kunstliebhaber. 40 Museen auf nur 37 km² und mit dem Kunstmuseum und der Fondation Beyeler verfügt Basel über Kunstsammlungen von Weltruf. Die malerische Altstadt oberhalb des Rheins mit Münster Rathaus, verwinkelten Gassen und über 180 Brunnen sucht ihresgleichen und lädt zum Bummeln ein!

Zürich

Mit einmaliger Lage am Zürichsee, den Alpen am Horizont und ausgezeichneten Kultur- und Einkaufsmöglichkeiten bietet Zürich seinen Besuchern einen bunten Mix. Besuchen Sie die zahlreichen Museen, tanzen Sie durch das lebendige Nachtleben und flanieren Sie am Ufer des Zürichsees.



Basel – Mövenpick Hotel Basel **AAAA+**

Das Hotel liegt zentral gegenüber dem Bahnhof Basel SBB und verfügt über 260 Zimmer. Das Restaurant PURO bietet regionale und internationale Spezialitäten, und MP's Bistro & Bar lädt zum Entspannen ein. Die Zimmer sind ausgestattet mit Telefon, Radio, TV, Nespresso-Maschine, Teestation sowie täglich einer Flasche Mineralwasser pro Person.

Mobil vor Ort

Gästekarte BaselCard inklusive:

- Kostenlose Nutzung der öffentlichen Verkehrsmittel
- Ermäßigung von 50% auf den Eintritt in Museen, in den Zoo Basel, in das Theater Basel u. v. m.
- Ermäßigungen für Stadtrundfahrten etc.

Pro Person ab

111 €*

Ihre Vorteile

- BaselCard inklusive
- Außergewöhnliches Fusion-Restaurant PURO

Freizeit

SPA-Bereich mit Sauna und Fitness-Center

Verpflegung

Frühstücksbuffet

Bahnstation

Basel SBB, ca. 350 m

* 1 Nacht im DZ/ F
ameropa.info/schweiz5/070025



Basel – Hotel Victoria **AAAA**

Das Hotel liegt direkt gegenüber dem Bahnhof Basel SBB. Die Sehenswürdigkeiten sind mit den öffentlichen Verkehrsmitteln bequem zu erreichen. Es bietet 107 Nichtraucherzimmer, ein Restaurant, Café, Bar, eine Terrasse.

Die Zimmer sind mit Föhn, TV, Telefon, WLAN, Minibar, Safe, Kaffee-/Teezubereiter und Nespresso-Maschine ausgestattet. Zwei Flaschen Wasser pro Zimmer und Tag sind inklusive.

Mobil vor Ort

Gästekarte BaselCard inklusive (Details siehe oben)

Pro Person ab

101 €*

Ihre Vorteile

- Zentrale Lage am Bahnhof
- BaselCard inklusive

Freizeit

Fitnessgeräte

Verpflegung

Frühstücksbuffet

Bahnstation

Basel SBB, gegenüber

* 1 Nacht im DZ/ F
ameropa.info/schweiz5/070020



Basel – Hotel Schweizerhof Basel **AAA+**

Das familiengeführte Traditionshaus liegt direkt am Bahnhof Basel SBB und bietet eine hervorragende Anbindung an den öffentlichen Nahverkehr. Die Altstadt von Basel sowie zahlreiche Sehenswürdigkeiten wie das Kunstmuseum, der Basler Münster und das Tinguely-Museum sind bequem zu Fuß erreichbar. Gästen stehen auf allen drei Etagen kostenfreie alkoholfreie Getränke zur Verfügung. Die Zimmer sind ausgestattet mit Föhn, Klimaanlage, TV, Telefon, Radio, WLAN, Safe, Kaffee-/Teezubereiter und kostenlosem Mineralwasser.

Mobil vor Ort

Gästekarte BaselCard inklusive (Beschreibung siehe Hotel du Commerce)

Pro Person ab

101 €*

Ihre Vorteile

- Zentrale Lage am Bahnhof
- BaselCard inklusive

Verpflegung

Frühstück

Bahnstation

Basel SBB, ca. 200 m

* 1 Nacht im DZ/ F
ameropa.info/schweiz5/070010



Basel – Hotel du Commerce **AAA**

Das Hotel liegt nahe dem Musicaltheater, etwa 1 km vom Bahnhof Basel (Badischer Bahnhof) entfernt und nur 3 Gehminuten von der Tramhaltestelle Messeplatz. Es verfügt über 55 Nichtraucherzimmer, Frühstücksraum, WLAN und Lift. Die Zimmer sind ausgestattet mit Föhn, TV, Telefon, Safe sowie einem Kaffee-/Teezubereiter.

Mobil vor Ort

- Gästekarte BaselCard inklusive
- kostenlose Nutzung der öffentlichen Verkehrsmittel
 - Ermäßigung von 50% auf den Eintritt in Museen, in den Zoo Basel, in das Theater Basel u. v. m.
 - Ermäßigungen für Stadtrundfahrten, etc.

Pro Person ab

89 €*

Ihre Vorteile

- BaselCard inklusive

Verpflegung

Frühstück

Bahnstation

Basel Bad, ca. 1 km

* 1 Nacht im DZ/ F
ameropa.info/schweiz5/070000



Zürich – Sorell Hotel Seidenhof **AAAA**

Im Herzen von Zürich, direkt an der berühmten Einkaufsmeile Bahnhofstraße, liegt das Hotel mit 78 komfortablen Zimmern. Die Gäste können den schönen Innenhofgarten und das Restaurant mit offenem Feuer genießen, das eine gemütliche Atmosphäre schafft. Das Hotel bietet kostenloses WLAN und einen Lift.

Die Zimmer sind ausgestattet mit Föhn, Klimaanlage, TV, Telefon, Radio, WLAN und einem Safe. Darüber hinaus stehen ein Kaffee-/Teezubereiter sowie kostenloses Mineralwasser und alkoholfreie Getränke auf der Etage zur Verfügung.

Pro Person ab

148 €*

Ihre Vorteile

- Zentrale Lage

Verpflegung

Frühstück

Bahnstation

Zürich HB, ca. 300 m

Sparen

10% Frühbuchervorteil bei Festbuchung bis 30 Tage vor Anreise

* 1 Nacht im DZ/ F
ameropa.info/schweiz5/077020



Zürich – Sorell Hotel Rütli **AAA**

Das Hotel befindet sich am Eingang zur Züricher Altstadt und nahe der Universität Zürich, nur etwa 5 Gehminuten vom Hauptbahnhof entfernt. Zahlreiche Sehenswürdigkeiten und Attraktionen sind bequem zu Fuß erreichbar. Das Hotel verfügt über 58 Nichtraucherzimmer, eine 24-Stunden-Rezeption, ein Café und eine Bar. Ein Internet-PC und kostenloses WLAN steht Ihnen zur Verfügung und ein Lift erleichtert den Zugang zu den Zimmern.

Die Zimmer bieten Föhn, saisonale Klimaanlage, TV, Pay-TV, Telefon, Internetzugang, Minibar, Safe sowie einen Kaffee-/Teezubereiter.

Pro Person ab

148 €*

Verpflegung

Frühstück

Bahnstation

Zürich HB, ca. 400 m

Sparen

10% Frühbuchervorteil bei Festbuchung bis 28 Tage vor Anreise für Aufenthalt vom 1.11.-1.4.

* 1 Nacht im DZ/ F
ameropa.info/schweiz5/077015



Berner Oberland

Eiger, Mönch & Jungfrau



Das Berner Oberland wird geprägt vom Dreigestirn Eiger, Mönch und Jungfrau sowie von smaragdgrünen Seen und idyllischen Städten. Nostalgische Bergbahnen und die höchstgelegene Bahnstation Europas „Top of Europe“ auf dem Jungfraujoch (3.454 m) – erreichbar

mit dem hochmodernen Eiger Express – ermöglichen einzigartige Bergerlebnisse. Das Tourismuszentrum der Region ist Interlaken. Eingebettet zwischen Thunersee und Brienzensee ist es Ausgangspunkt für unzählige Aktivitäten!



Bern – Hotel Bären Am Bundesplatz **AAAA**

In erstklassiger Lage, nur einen Steinwurf vom Bundeshaus entfernt, liegt das Hotel Bären am Bundesplatz. Die zentrale Lage ermöglicht schnellen Zugang zu den Hauptattraktionen der Stadt, darunter der Zytglogge-Turm, das Berner Münster und die malerische Altstadt, die zum UNESCO-Weltkulturerbe gehört. Der Hauptbahnhof ist ca. 500 Meter entfernt.

Das Hotel bietet 69 moderne Nichtraucherzimmer und einen Lift für bequemen Zugang. Rund um die Uhr erhalten die Gäste in der WohnBar erfrischende Getränke und Snacks. Gegen Gebühr stehen Parkplätze und eine Garage etwa 400 Meter entfernt zur Verfügung.

Die Zimmer sind ausgestattet mit Föhn, Telefon, Flachbildschirmfernseher, Klimaanlage, Safe, Kaffeemaschine und Wasserkocher sowie kostenfreien WLAN.

Pro Person ab

161 €*

Ihre Vorteile

- Zentrale Lage

Freizeit

Fitnessraum mit Fitnessgeräten
Gegen Gebühr: Im Sommer Fahrradverleih

Verpflegung

Frühstücksbüffet

Bahnstation

Bern, ca 500 m

* 1 Nacht im DZ/ F
ameropa.info/schweiz5/070210



Bern – Hotel Kreuz **AAA**

Im Herzen der Stadt, nur etwa 7 Gehminuten vom Hauptbahnhof entfernt und in unmittelbarer Nähe zur historischen Altstadt ist dieses Hotel gelegen. Genießen Sie die zentrale Lage, die Ihnen schnellen Zugang zu den wichtigsten Sehenswürdigkeiten und kulturellen Highlights der Stadt bietet.

Ein Restaurant sowie ein Internet-PC in der Lobby stehen Ihnen zur Verfügung und ein Lift sorgt für einen barrierefreien Zugang zu allen Etagen. Eine öffentliche Garage steht Ihnen gegen Gebühr in ca. 150 m Entfernung zur Verfügung. Die 96 komfortablen Nichtraucherzimmer sind, ausgestattet mit modernem Komfort, darunter Föhn, TV, Telefon, Safe und kostenfreiem WLAN.

Mobil vor Ort

Gästekarte Mobility Ticket inklusive:

- Kostenlose Nutzung der öffentlichen Verkehrsmittel in der Stadt Bern in den Zonen 1 und 2

Pro Person ab

115 €*

Ihre Vorteile

- Zentrale Lage in der Altstadt
- Nahe zum Hauptbahnhof

Verpflegung

Frühstücksbüffet

Bahnstation

Bern, ca. 600 m

* 1 Nacht im DZ/ F
ameropa.info/schweiz5/070200

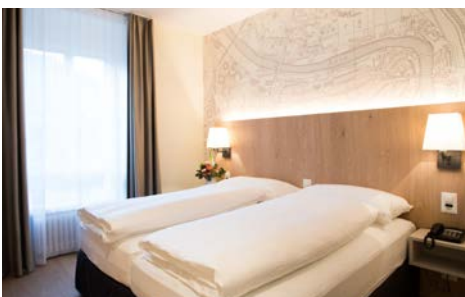



Gstaad – Hotel GSTAADERHOF **AAAA**

Umgeben von majestätischen Alpen, bietet der autofreie Ort Gstaad erstklassige Möglichkeiten zum Skifahren, Wandern und Wellness. Die elegante Mischung aus traditionellem Chalet-Stil und modernen Annehmlichkeiten macht es zu einem begehrten Ziel für Erholung und Genuss.

Das Private und familiengeführte Hotel im Chalet-Stil liegt zentral in Gstaad und ist etwa 600 Meter von Restaurants, Einkaufsmöglichkeiten und dem Bahnhof entfernt.

Es hat das 14 Punkte Gault Millau Restaurant „Müli“, das Restaurant „Saagi Stübli“ mit Schweizer Spezialitäten, eine Bar, WLAN, Aufzug, Garten, Wellness-Bereich sowie Parkmöglichkeiten in der Tiefgarage gegen Gebühr.

Es bietet 66 renovierte Zimmer mit Parkett- oder Teppichboden, Telefon, WLAN, Radio, TV, Föhn, Safe und Minibar sowie Aussicht auf Gstaad. Die Zimmer der Kategorie Panorama sind geräumiger und bieten zusätzlich einen Balkon mit Blick auf die umliegenden Berge.

Mobil vor Ort

Gästekarte Gstaad Card inklusive:

- Kostenlose Nutzung des öffentlichen Verkehrs in der Destination Gstaad sowie in der Region Lenk-Simmental
- Ermäßigungen für Bergbahnen, Kutschenfahrten, geführte Wanderungen, Wildbeobachtungen u. v. m.



Pro Person ab

152 €*

Ihre Vorteile

- Zentrale Lage
- Restaurant mit 14 Punkten Gault Millau
- Wellness-Bereich
- 300 km Wanderwege, 220 km Ski-Pisten in der Umgebung
- Gstaad Card für die kostenlose Nutzung des öffentlichen Verkehrs in der Destination Gstaad sowie in der Region Lenk-Simmental

Freizeit

Wellness-Bereich mit Massage-Whirlpool, Finnischer Sauna, Erlebnisduche, Aroma-Dampfbad sowie Ruheraum. Gegen Gebühr: Solarium und Massagen

Tipp: Jedes Jahr im Sommer findet in Gstaad das Menuhin Festival statt, welches klassische Musik auf höchstem Niveau bietet

Verpflegung

Frühstück. Bei Buchung von Halbpension abends 5-Gang Menü.

Bahnstation

Gstaad, ca. 600 m, kostenloser Transfer

* 1 Nacht im DZ/F
ameropa.info/schweiz5/073720



Grindelwald – Hotel Kreuz & Post **AAAA**

Grindelwald, im Herzen des Berner Oberlandes, begeistert mit beeindruckendem Blick auf die Eiger-Nordwand. Das charmante Bergdorf bietet ganzjährige Aktivitäten wie Wandern und Skifahren sowie eine idyllische Atmosphäre, die Erholung und Abenteuer vereint.

Das Traditionshotel liegt mit ca. 50 m Entfernung zum Bahnhof, ca. 100 m Entfernung vom Sportzentrum mit Hallenbad, Eishalle und Wellness-Oase und ca. 500 m Entfernung zur First-Seilbahn sehr zentral in Grindelwald.

Es bietet das Restaurant Kreuz, einen Panoramasaal, eine Apéro Bar, eine Snackbar (Take Away), eine Bibliothek, einen Lift, eine Terrasse sowie Roof Top-Wellness. Gegen Gebühr hat das Hotel eigene Parkplätze.

Die 42 Zimmer beinhalten Föhn, Radio, TV, Telefon, WLAN, Safe u. Minibar. Der Zimmertyp Superior ist geräumiger und hat außerdem einen Balkon mit Blick auf den Eiger.

Mobil vor Ort

Gästekarte Grindelwald inklusive:

- Kostenfreie Nutzung des Orts- und Skibusses.
- Ermäßigung von 50% auf die Einzeleintritte im Sportzentrum Grindelwald (Hallenbad, Sauna, öffentliches Schlittschuhlaufen, Boulderraum, Fitness- und Krafraum).
- Viele weitere Angebote in der Region



Pro Person ab

385 €*

Ihre Vorteile

- Zentrale Lage
- Nur ca. 50 m vom Bahnhof entfernt, gegenüber der Jungfrauabahn
- Wellnessbereich mit Dachterrasse

Freizeit

Roof Top-Wellness mit Finnischer Sauna, Salz-Sauna, Dampfbad, Infrarotkabine, Ruhebereich mit Cocoon Relax Liegen, Erlebnis Fußbeckenanlage.

Tipp: Der Hausberg Grindelwald First (2.168 m) ist Ausgangspunkt für zahlreiche Wanderungen und bietet eine atemberaubende Sicht auf die Eigernordwand. Der First Cliff Walk by Tissot führt entlang einer Felswand zu einer Aussichtsplattform und lässt selbst bei Wagemutigen das Herz etwas schneller schlagen. Zahlreiche weitere Abenteuer erwarten Sie dort. In ca. einer Stunde Wanderzeit erreichen Sie den Bachalpsee mit wunderschönen Alpenpanoramen.

Verpflegung

Frühstücksbuffet, abends 5-Gang-Menü

Bahnstation

Grindelwald, ca. 50 m

* 3 Nächte im DZ/ HP
ameropa.info/schweiz5/070230



Grindelwald – Hotel Derby **AAA+**

Das traditionsreiche Hotel liegt mit ca. 50 m von der Fußgängerzone und dem Bahnhof und ca. 100 m vom Sportzentrum entfernt zentral in Grindelwald. Das Hotel bietet ein Restaurant mit Terrasse und Gaststube, einen Fondue-Keller (im Winter), eine Bar, einen Aufenthaltsraum mit Terrasse, WLAN, einen Lift, einen Parkplatz und eine Sauna (ab 16 Uhr). Es verfügt über 69 Zimmer mit Föhn, TV, Telefon, Radio, Minibar, Safe, Kapselmaschine für Tee und Kaffee, zur Nordseite. Die Zimmer „Südseite“ sind renoviert, geräumiger, mit Bad und Balkon.



Mobil vor Ort

Gästekarte Grindelwald inklusive:

- Kostenfreie Nutzung des Orts- und Skibusses.
- Ermäßigung von 50% auf die Einzelnintritte im Sportzentrum Grindelwald (Hallenbad, Sauna, öffentliches Schlittschuhlaufen, Boulderraum, Fitness- und Kraftraum).
- Viele weitere Angebote in der Region



Brienz – Hotel Brienz **AAA**

Das familiengeführte Hotel liegt am Ortseingang, ca. 300 m vom See und dem öffentlichen Strandbad sowie ca. 900 m vom Ortszentrum, vom Bahnhof und einer Schiffsanlegestelle entfernt. Das Hotel hat ein Restaurant mit guter Küche, WLAN, eine Terrasse, einen Lift, einen Parkplatz sowie E-Bikes gegen Gebühr. Es bietet 26 Zimmer mit Föhn, Telefon, TV, Radio, Safe sowie einem Balkon zur Seite oder Seeseite je nach Kategorie.

Mobil vor Ort

Gästekarte Brienz inklusive:

- 1x Dorfrundgang Brienz
 - Ermäßigungen auf zahlreichen Aktivitäten
- Erlebniskarte Brienz:
- 1x Fahrt mit der Brienz Rothorn Bahn auf das Brienz Rothorn
 - 1x Fahrt 2. Klasse mit dem Schiff auf dem Brienzensee
 - 1x Eintritt in das Freilichtmuseum Ballenberg



Interlaken – Hotel Carlton-Europe **AAAA**

Das Erwachsenenhotel liegt im Ortszentrum von Interlaken. Das Jugendstil-Hotel wurde in den letzten Jahren kontinuierlich renoviert und bietet 81 Zimmer im alt-englischen oder Boutique-Stil, mehrere Restaurants, eine Bar, einen Lift und kostenloses WLAN. Parkplätze sind gegen Gebühr verfügbar. Die Standard Zimmer sind ausgestattet mit Föhn, Telefon, Sat-TV, Safe und Nespresso-Maschine. Die Superior Zimmer sind geräumiger, teilweise mit Balkon und Eintritt zum Wellnessbereich inklusive.

Mobil vor Ort

Gästekarte Interlaken inklusive:

- Freie Fahrt mit den öffentlichen Verkehrsmitteln innerhalb der Libero Lokalzone 750 inklusive der Strecke Iseltwald, Saxeten, Niederried sowie bis zur Beatenbucht
- Freie Fahrt mit dem Skibus in Verbindung mit einem gültigen Sportpass der Jungfrau Skiregion
- Zahlreiche weitere Ermäßigungen



Pro Person ab

79 €*

Ihre Vorteile

- Gegenüber der Zughaltestelle zum Jungfraujoch
- Fondue-Kellerrestaurant im Winter

Verpflegung

bis 1.4.: Frühstück, abends 4-Gang-Menü, 1 x/Wo Fondue-Abend im Kellerlokal Cava. Ab 2.4.: Frühstück. Bei Buchung von HP abends 4-Gang-Menü oder Fondue-Abend (für Kinder unter 12 J. 2-Gang Menü)

Bahnstation

Grindelwald, ca. 50 m.

Sparen

Sparangebot 7=6 und **Sparangebot 5=4** an ausgewählten Terminen. **10% Frühbuchervorteil** bei Festbuchung bis 60 Tage vor Anreise für Aufenthalt vom 1.4.-1.11. **5% Frühbuchervorteil** bei Festbuchung bis 60 Tage vor Anreise für Aufenthalt vom 13.12.-24.12., 2.1.-1.4.

* 1 Nacht im DZ/ F
ameropa.info/schweiz5/070220

Pro Person ab

282 €*

Ihre Vorteile

- Familiengeführtes Hotel mit kulinarischen Spezialitäten
- Gästekarte Brienz inklusive

Freizeit

Gegen Gebühr: E-Bikes (nach Verfügbarkeit).

Verpflegung

Frühstück, abends 4-Gang-Wahlmenü. 19.7. & 9.8.: Fischbuffet 1.8.: Nationalfeiertag Dinner 26.10.: Wildbuffet

Bahnstation

Brienz, ca. 900 m

Sparen

Sparangebot 7=6 für Aufenthalt vom 11.5.-8.7., 17.8.-15.9. **Sparangebot 5=4** für Aufenthalt vom 4.1.-11.5., 15.9.-25.10.

* 3 Nächte im DZ/ HP
ameropa.info/schweiz5/078410

Pro Person ab

107 €*

Ihre Vorteile

- Zentrale Lage in Interlaken
- Gästekarte inklusive

Freizeit

Gegen Gebühr: Wellnessbereich „Oberländer Wellnessdörfli“ mit Finnischer Sauna, Bio-Sauna, Kräuter-Dampfbad, Kneipp-Becken, Erlebnisdusche und Ruheraum. Wellnesseintritt (max. 2 Stunden) im Classic-Zimmer 30 CHF/Person/Eintritt. Im Superior-Zimmer: inklusive

Verpflegung

Frühstücksbuffet

Bahnstation

Interlaken-Ost, ca. 250 m

Sparen

Sparangebot 7=6 für Anreise vom 1.11.-1.6., 1.10.-1.11.

* 1 Nacht im DZ/ F
ameropa.info/schweiz5/070920



Interlaken – Hotel Artos Interlaken **AAA+**

Das Hotel liegt zentral in Interlaken, ca. 1 km vom Bahnhof und vom Schiffsanleger Interlaken-Ost entfernt. Das Hotel bietet ein Restaurant, 2 Cafés, eine „Bibliobar“ (Bibliothek mit Bar), 3 Lifte, Garten, Terrasse. Das Hotel ist Teil des Zentrums Artos Interlaken, zu dem auch ein Seniorenheim und Anliegerapartements gehören. Gegen Gebühr stehen hoteleigene Parkplätze sowie eine Garage (ca. 5 CHF/Nacht) zur Verfügung. Die 79 Zimmer verfügen über Föhn, Telefon, WLAN, Radio, TV, Safe sowie einem Balkon.

Mobil vor Ort

Gästekarte Interlaken inklusive:

- Freie Fahrt mit den öffentlichen Verkehrsmitteln innerhalb der definierten Zone
- Freie Fahrt mit dem Skibus in Verbindung mit einem gültigen Sportpass der Jungfrau Skiregion
- Verschiedene Ermäßigungen für den Kauf einer Bahnfahrt auf die Schynige Platte, Harder Kulm und die Tageskarte der BLS Schifffahrt

Pro Person ab

230 €*

Ihre Vorteile

- Zentrale Lage in Interlaken
- Wellnessbereich
- Kostenlose Nutzung der öffentlichen Verkehrsmittel

Freizeit

Wellnessbereich SPArto mit Sauna, Dampfbad, Whirlpool, Erlebnisdusche, Infrarotkabine. Fitnessgeräte. Gegen Gebühr: verschiedene Wellnessanwendungen, Fahrradverleih (ca. 15 CHF/Tag).

Verpflegung

Frühstück. Bei Buchung von Halbpension abends: 4-Gang Menü mit Wahloption.

Bahnstation

Interlaken-Ost, ca. 1 km

* 2 Nächte im DZ/ F
ameropa.info/schweiz5/070940

Interlaken – Hotel Crystal **AAA**

Das Hotel in Interlaken liegt zentral, nur etwa 450 Meter vom Bahnhof Interlaken-West entfernt. Es verfügt über 56 Zimmer, eine Rezeption, einen Lift, eine Terrasse sowie kostenfreies WLAN und Parkplätze. Die Zimmer sind ausgestattet mit Föhn, Telefon, TV, Minikühlschrank, Safe und Möglichkeiten zur Kaffee- und Teezubereitung. Einzelzimmer sind etwas kleiner und verfügen über Dusche/WC.

Mobil vor Ort

Gästekarte Interlaken inklusive:

- Freie Fahrt mit den öffentlichen Verkehrsmitteln innerhalb der definierten Zone
- Freie Fahrt mit dem Skibus in Verbindung mit einem gültigen Sportpass der Jungfrau Skiregion
- Verschiedene Ermäßigungen für den Kauf einer Bahnfahrt auf die Schynige Platte, Harder Kulm und die Tageskarte der BLS Schifffahrt

Pro Person ab

95 €*

Ihre Vorteile

- Zentrale Lage in Interlaken
- Kostenlose Nutzung der öffentlichen Verkehrsmittel

Freizeit

Idealer Ausgangsort für Ausflüge in die Umgebung von Interlaken und in die Jungfrau Region. Zahlreiche Wanderungen starten direkt ab dem Hotel.

Tipp: Fahren Sie mit der Bergbahn auf den Harder, den Hausberg von Interlaken und genießen Sie eine einzigartige Panoramaaussicht auf Eiger, Mönch und Jungfrau

Verpflegung

Frühstücksbuffet

Bahnstation

Interlaken-West, ca. 450 m

* 1 Nacht im DZ/ F
ameropa.info/schweiz5/070910

Wengen – Grand Hotel Belvedere **AAAAA**

Das 2024 komplett renovierte Luxushotel im autofreien Ort Wengen befindet sich ca. 300 m vom Zentrum entfernt in ruhiger Lage mit schöner Aussicht auf das Jungfraumassiv und ca. 500 m zur Bahnstation Wengen, in Richtung Kleine Scheidegg (Skigebiet), Jungfrauojoch „Top of Europe“ (höchstgelegene Bahnstation Europas auf 3.454 m) und Lauterbrunnen/Interlaken. Parkmöglichkeiten befinden sich in Lauterbrunnen (ca. 85 CHF/Woche).

Das Hotel verfügt über Restaurants, Bar, Lift, eine Lobby mit Kamin, eine Bibliothek, einen Wintergarten und eine Terrasse.

Die 90 Zimmer und Suiten zur Garten- oder Jungfrau-seite sind in zwei Gebäuden aufgeteilt und beinhalten Föhn, TV, Telefon, Radio, Minibar, Kaffee-/Teezubereitung, WLAN und Safe.

Pro Person ab

410 €*

Ihre Vorteile

- Spa- und Wellnessbereich

Freizeit

Spa-Bereich, aus Naturmaterialien gestaltet und mit einem außerordentlichen Panoramablick über das Tal und die Bergwelt mit Innen- und Außenpool, Sauna, Dampfbad und Fitnessgeräte. Gegen Gebühr: Wellness Anwendungen und Fahrradverleih.

Verpflegung

Frühstücksbuffet, bei Buchung von Halbpension abends 3-Gang-Menü. Weihnachts- und Silvestergala-Zuschlag.

Bahnstation

Wengen (ca. 500 m), kostenloser Transfer

Sparen

15% Frühbuchervorteil bei Festbuchung bis 30 Tage vor Anreise für Aufenthalt vom 3.11.-1.11.

* 2 Nächte im DZ/ F
ameropa.info/schweiz5/070165



Wengen – Hotel Silberhorn **AAAA**

Das Hotel liegt zentral im malerischen, autofreien Bergdorf Wengen und nur 30 m von der Bahnstation entfernt. Von hier aus können Sie zur Kleinen Scheidegg (Skigebiet), zum Jungfrauoch „Top of Europe“ (höchstgelegene Bahnstation Europas auf 3.454 m) sowie nach Lauterbrunnen/Interlaken fahren.

Das Hotel bietet ein Restaurant, ein à-la-carte-Restaurant (Schweizer Spezialitäten), eine Bar mit Kamin, eine Musikbar, eine Internetcke, kostenloses WLAN, einen Lift und eine Terrasse.

Die 54 Zimmer haben einen Föhn, einen TV, ein Telefon, WLAN, ein Radio, eine Minibar, einen Tee- und Kaffeekocher, einen Safe. Die Standard Zimmer sind zur Dorfseite. Die Zimmer der Kategorie Südseite verfügen zusätzlich über einen Balkon mit Blick auf das Jungfrauoch.



Pro Person ab

438 €*

Ihre Vorteile

- Hotel direkt an der Skipiste
- Spa- und Wellnessbereich mit Fitness

Freizeit

Wellnessbereich mit Bio-Sauna, Finnischer Sauna, Dampfbad, Whirlpool sowie Außenwhirlpool, Erlebnisduschen, Kneippbecken. Fitnessraum.

Verpflegung

Frühstück, Nachmittagstee & Gebäck (15-17 Uhr), bei Buchung von Halbpension abends 5-Gang-Wahl-Menü, jeweils 1x/Woche Buffet und Galadinner.

Bahnstation

Wengen, ca. 30 m

Sparen

10% Frühbuchervorteil bei Festbuchung bis 60 Tage vor 19.12.-5.4., **10% Ermäßigung** ab 7 Nächten vom 6.4.-11.10. Nicht gültig auf Verpflegungszuschläge.

3 Nächte im DZ/ F

ameropa.info/schweiz5/070160



Wengen – Arenas Resort Victoria Lauberhorn **AAA+**

Auf der Haupteinkaufsstraße in ca. 50 m Entfernung vom Bahnhof Wengen ist dieses Hotel gelegen. Von hier aus starten Sie direkt Skifahrten oder Wanderungen in der malerischen Alpenlandschaft.

Das Hotel bietet Restaurant, à-la-carte-Restaurant, Café, Bar mit Kamin, Bibliothek, Sonnenterrasse und Lift. Die 120 Zimmer beinhalten Föhn, TV, WLAN, Telefon, Radio, Safe und teilweise einen Balkon mit Blick auf die Jungfrau.



Pro Person ab

174 €*

Ihre Vorteile

- Direkt am Bahnhof gelegen
- Wellness-Bereich auf 1.000 qm

Freizeit

Wellnessoase auf ca. 1.000 qm mit Schwimmbad (ca. 200 qm, ca. 33°C) mit Massagedüsen, Sprudelliegen und Wildwasserkanal, Sauna, Dampfbad, Tauchbecken, Panorama-Ruheraum mit Bergblick und Terrasse, Fitnessraum. Gegen Gebühr: Massagen.

Verpflegung

Frühstücksbuffet, abends 4-Gang-Menü (Kinder-Menüs).

Bahnstation

Wengen, ca. 50 m

Sparen

20% Frühbuchervorteil bei Festbuchung bis 90 Tage vor Anreise für Aufenthalt ab 5 Nächten vom 16.12.-1.5.

* 1 Nacht im DZ/ HP

ameropa.info/schweiz5/072470



Wilderswil – Alpenblick Hotel Restaurant Gourmet **AAA**

Das Traditionshotel befindet sich in zentraler Lage im alten Dorfteil von Wilderswil, ca. 700 m von der Bahnstation entfernt. Das Hotel bietet ein Gourmetstübl (16 Gault Millau-Punkte, 3 Hauben und 1 Michelin-Stern), ein Bistrotrestaurant, eine Bar, WLAN, eine Terrasse und einen Garten sowie kostenlose Parkplätze. Die 32 Zimmer sind ausgestattet mit Föhn, Telefon, WLAN, TV, Radio, Klimaanlage, Safe und teilweise Balkon.

Mobil vor Ort

Gästekarte Interlaken inklusive:

- Freie Fahrt mit den öffentlichen Verkehrsmitteln innerhalb der definierten Zone
- Freie Fahrt mit dem Skibus in Verbindung mit einem gültigen Sportpass der Jungfrau Skiregion
- Verschiedene Ermäßigungen für den Kauf einer Bahnfahrt auf die Schynige Platte, Harder Kulm und die Tageskarte der BLS Schifffahrt.



Pro Person ab

381 €

Ihre Vorteile

- Einzelzimmer ohne Mehrpreis
- Kostenlose Nutzung der öffentlichen Verkehrsmittel
- Restaurant mit prämierter Küche

Freizeit

Idealer Ausgangspunkt für Wanderungen und Ausflüge in die Jungfrauregion, Tipp: Fahren sie mit der Schynige Platte-Bahn ab Wilderswil zur Schynige Platte und genießen Sie die Panorama Wege mit phantastischen Aussichten

Verpflegung

Frühstücksbuffet, abends 4-Gang-Menü oder Buffet.

Bahnstation

Wilderswil ca. 700 m

* 3 Nächte im DZ/ HP

ameropa.info/schweiz5/070520



Zentralschweiz

Berge, Seen und Geschichte



... prägen die Zentralschweiz – die Kantone Uri, Schwyz, Obwalden, Nidwalden, Luzern und Zug. Die Region rund um den Vierwaldstättersee mit Luzern als größtem Ort bietet viele Ausflugsmöglichkeiten auf dem See und in den Bergen. Allein das eindrucksvolle Bergpanorama in Luzern ist ein wahrer Besuchermagnet. Eine Schifffahrt

auf dem Vierwaldstättersee bietet unglaubliche Ausblicke und ist sehr erholsam. Und wer nicht auf einem der Berge – Rigi, Titlis und Pilatus – war, der war nicht in Luzern, so heißt es!



Andermatt – Radisson Blu Hotel Reussen **AAAA+**

Das Hotel liegt zentral in Reussen, nur 800 m vom Bahnhof Andermatt, 2 km vom Skigebiet und 30 km vom Vierwaldstättersee entfernt. Es bietet ein Restaurant, eine Bar, WLAN, einen Lift, eine Terrasse und Garagenplätze (ca. 20 CHF/Nacht). Die 179 Zimmer und 65 Residenzen sind modern ausgestattet mit Föhn, TV, WLAN, Kaffee- und Teezubereitung, Espresso-Maschine, Safe, Minibar und bieten Bergblick.



Pro Person ab

134 €*

Freizeit

Uela Spa mit 25 m-Hallenbad, Whirlpool, Saunen, Dampfbad, großes Fitness-Center.
Gegen Gebühr: Massage- und Kosmetikanwendungen.

Verpflegung

Frühstück. Bei Buchung von Halbpension abends 3-Gang Menü.

Bahnstation

Andermatt, ca. 800 m

Sparen

10% Frühbuchervorteil bei Festbuchung bis 60 Tage vor Anreise. Sparangebote nicht gültig auf Verpflegungszuschläge.

* 1 Nacht im DZ/ F
ameropa.info/schweiz5/070140



Luzern – Hotel Monopol Luzern **AAAA**

Das Hotel, eines der architektonisch faszinierendsten Häuser Luzerns, liegt zentral in direkter Nähe zur Altstadt mit der Kapellbrücke, zum Bahnhof und zum Vierwaldstättersee. Auf der 7. Etage lädt die gemütliche Suite Lounge & Bar über den Dächern von Luzern bei 360°-Blick über die Stadt, den See und die Berge zum Verweilen bei einem Getränk ein. Die 79 Zimmer sind modern ausgestattet mit Föhn, Telefon, TV, WLAN, Kühlschrank, Safe, Kaffee- und Teezubereitung.

Pro Person ab

109 €*

Ihre Vorteile

- Einmalige Suite Lounge & Bar über den Dächern Luzerns mit 360°-Blick
- Nur wenige Gehminuten zum Vierwaldstättersee
- Gästekarte Luzern inklusive

Freizeit

Gegen Gebühr: Schifffahrten auf dem Vierwaldstättersee ab Schiffsanleger Luzern Bahnhofsquai, ca. 250 m vom Hotel entfernt.

Verpflegung

Frühstück

Bahnstation

Luzern, ca. 150 m

* 1 Nacht im DZ/ F
ameropa.info/schweiz5/074518



Mobil vor Ort

Gästekarte Luzern inklusive:

- Kostenlose Nutzung von Bus und Bahn in der Tarifzone 10 in der Stadt Luzern
- Vielfältige Ermäßigungen für Bergbahnen, Museen und Ausflüge in der Erlebnisregion Luzern-Vierwaldstättersee
- Kostenlose Nutzung des WLAN-Netz „Free WiFi-LUZERN.COM“



Luzern – Hotel Wilden Mann **AAAA**

Das Swiss Historic Hotel mit 500-jähriger Geschichte liegt zentral und ist nur ca. 5 Gehminuten vom See und vom Bahnhof Luzern entfernt. Das Hotel bietet die Restaurants „Burgerstube“ und „Sauvage“ (14 Gault-Millau-Punkte), im Sommer eine „Geranienterrasse“, WLAN und einen Lift. Gegen Gebühr bietet das Hotel Parkplätze im Parkhaus „Kesselsturm“ (ca. 30 CHF/Nacht). Die 48 Zimmer verfügen über Föhn, Telefon, TV, Radio, WLAN, Safe und Minibar.



Mobil vor Ort

Gästekarte Luzern inklusive:

- Kostenlose Nutzung von Bus und Bahn in der Tarifzone 10 in der Stadt Luzern
- Vielfältige Ermäßigungen für Bergbahnen, Museen und Ausflüge in der Erlebnisregion Luzern-Vierwaldstättersee
- Kostenlose Nutzung des WLAN-Netz „Free WiFi-LUZERN.COM“

Pro Person ab

115 €*

Ihre Vorteile

- Kostenlose Nutzung des öffentlichen Verkehrs sowie zahlreiche Ermäßigungen vor Ort mit der Gästekarte
- Restaurant Sauvage mit 14 Gault Millau-Punkten

Verpflegung

Frühstück. Bei Buchung von Halbpension abends 4-Gang-Menü. Keine Halbpension am Sonntag möglich (Restaurants geschlossen). Zuschlag für Weihnachten und Silvester auf Anfrage.

Bahnstation

Luzern, ca. 600 m

Sparen

10% Frühbuchervorteil bei Festbuchung bis 31.1. und bis 60 Tage vor Anreise. Nicht gültig auf Verpflegungszuschläge.

* 1 Nacht im DZ/ F
ameropa.info/schweiz5/075850



Luzern – Hotel Waldstätterhof **AAA+**

Das moderne Stadthotel liegt zentral, direkt gegenüber vom Bahnhof und ca. 200 m zur Schiffsanlegestelle und Kapellbrücke.

Das Hotel ist ausgestattet mit einem Restaurant mit marktfrischer Küche, WLAN und Lift. Gegen Gebühr bietet es Parkplätze im öffentlichen Parkhaus am Bahnhof (ca. 35 CHF/Nacht, zahlbar im Hotel).

Die 96 Zimmer sind mit Föhn, Telefon, WLAN, TV, Radio, Nespresso-Maschine und Safe ausgestattet.

Mobil vor Ort

Gästekarte Luzern inklusive:

- Details siehe Hotel Wilden Mann



Pro Person ab

134 €*

Ihre Vorteile

- Kostenlose Nutzung des öffentlichen Verkehrs sowie zahlreiche Ermäßigungen vor Ort
- Zentrale Lage, in der Nähe des Kongresszentrums
- Ca. 100 m vom Bahnhof entfernt

Freizeit

Tipp: Unternehmen Sie eine Schifffahrt auf dem Vierwaldstättersee. Mit der Gästekarte Luzern erhalten Sie 20% Ermäßigung auf die Fahrkarten.

Verpflegung

Frühstücksbuffet. Bei Buchung von Halbpension abends 3-Gang-Menü.

Bahnstation

Luzern, ca. 100 m

* 1 Nacht im DZ/ F
ameropa.info/schweiz5/075810



Rigi – Hotel Rigi Kaltbad Swiss Quality Hotel **AAA+**

Das auf ca. 1.400 m Höhe gelegene Wellnesshotel im Bergdorf Rigi befindet sich ca. 100 m vom Bahnhof Rigi Kaltbad und ca. 3 km vom Rigi Kulm entfernt. Das Hotel bietet 3 Restaurants mit regionaler und internationaler Küche, Bar, WLAN, Lift, Terrasse und Garten. Gegen Gebühr bietet das Hotel Parkplätze an der Talstation Weggis oder Vitznau ca. 12 CHF/Tag an (zahlbar vor Ort). Die 52 Zimmer sind zur Tal-Seite gelegen und mit Föhn, Telefon, WLAN, Radio, TV und einem Safe ausgestattet.

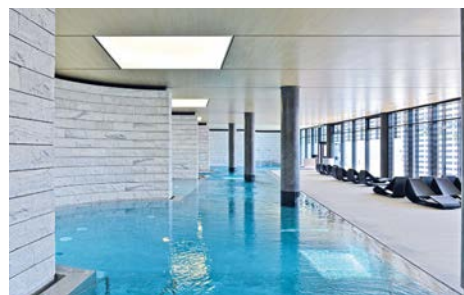
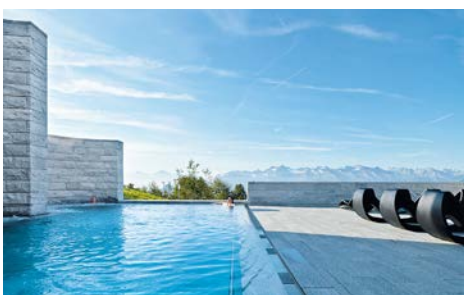

Pro Person ab

209 €*

Ihre Vorteile

- Autofreies Bergdorf Rigi
- Panoramablick über den Vierwaldstättersee
- Direkter Zugang zum Mineralbad & Spa

Freizeit

Das Mineralbad & Spa erstreckt sich über 2 Etagen und bietet Innen- und Außenbecken mit ca. 35 °C warmem Mineralwasser aus der Rigi-Heilquelle sowie Sprudellagen, Massagedüsen, Sprudelsitz mit Bergpanorama, Sprudelliegen und Nackenduschen. Das Sonnendeck verfügt über Liege- und Lounge-Bereiche. Der Spa-Bereich umfasst eine Sauna, ein Kräuterdampfbad, Liege- und Ruhebereiche sowie eine Lounge mit Quellwasser. Gegen Gebühr: Massage-Anwendungen, Minigolf

Verpflegung

Frühstück, abends 4-Gang-Menü.

Bahnstation

Rigi Kaltbad ca. 100 m, Bahnhof Luzern ca. 24 km

* 1 Nacht im DZ/ HP
ameropa.info/schweiz5/075840



Weggis – Hotel Alexander **AAAA**

Das Hotel befindet sich in ruhiger Lage auf einem Gartengrundstück, ca. 700 m vom Zentrum entfernt. Es bietet ein Restaurant mit Terrasse und Seeblick, eine Bar, Aufenthaltsräume, ein Internetterminal, WLAN, einen Lift, einen Garten und kostenlose Parkplätze. Die 53 Zimmer sind mit Föhn, Leihbademantel und -slipper, TV, Radio, Telefon, WLAN, Minibar, Safe ausgestattet und zur Nordseite oder mit Balkon zur Südseite

Mobil vor Ort

Gästekarte Weggis inklusive:

- Kostenlose Nutzung der öffentlichen Verkehrsmittel in Weggis
- Ermäßigungen auf die Rigi Bahnen und E-Bike Verleih
- Zahlreiche Erm. in Vitznau, Rigi und Greppen



Pro Person ab

121 €*

Ihre Vorteile

- Hotel mit Privatstrand am Vierwaldstättersee
- Wellnessbereich auf ca. 1.500 qm
- Kostenlose Nutzung der öffentlichen Verkehrsmittel in Weggis

Freizeit

Beheizbares Freibad (ca. 12 x 6 m) mit Kinderbecken, Liegen, Sonnenschirmen, Privatbadestrand mit Liegewiese und Bootsanleger. Wellnesswelt „Vitalis“ auf ca. 1.500 qm mit Hallenbad, Saunagarten, Laconium, Dampfbad, Whirlpool, Erlebnisduschen, Ruheraum mit Wasserbetten und Seeblick, Vitaminbar, Fitnessraum. Leihfahrräder (nach Verfügbarkeit), Gästeprogramm. Gegen Gebühr: Beauty- und Wellnessanwendungen.

Verpflegung

Frühstück. Bei Buchung von Halbpension abends 5-Gang-Wahlmenü, 1x Woche Galadinner und Thermenabend. Bei HP-Buchung obligatorisch: Zuschlag Galadinner am 20.4. und am 1.8. ca. 40 CHF/Person (vor Ort zahlbar).

Bahnstation

Weggis, ca. 1 km, kostenloser Transfer

Sparen

Sparangebot 7=6 für Aufenthalt vom 2.1.-1.6., 1.9.-1.11.
Sparangebot 5=4 für Anreise sonntags vom 5.1.-11.5., 24.8.-12.10.

* 1 Nacht im DZ/ F
ameropa.info/schweiz5/074720



Graubünden

Gipfel, Täler und traditionelle Orte



Ob Wanderfreund mit Gipfelambitionen, Natur- oder Kunstliebhaber – von Erholung bis Aktiv sind Sie in Graubünden genau richtig. Entdecken Sie wilde, ursprüngliche Natur, stille Bergdörfer, schneebedeckte Berge und gewaltige Gletscher. Vielfältige Ausflugsmöglichkeiten machen Graubünden so beliebt. Die Orte Chur, Davos und St. Moritz stehen für Tradition,

Eleganz und internationales Flair. In Chur finden Sie Bergzauber und pulsierendes Stadtleben, malerische Gassen, moderne Einkaufszentren, Natur pur und schneebedeckte Berge. Die Stadt ist idealer Ausgangspunkt für Fahrten mit der Arosa-Bahn, dem Bernina-Express und dem Glacier-Express. Die gesamte Ferienregion Davos Klosters steht für Tradition

und bietet viel: Wandern, Biken und Skifahren lässt es sich hier hervorragend. Und St. Moritz ist einer der bekanntesten Ferienorte der Welt. In herrlicher Lage lädt es im Sommer zum Baden in Bergseen, Wandern in wunderschönen Landschaften und zu Gletscher-Ausflügen ein. Im Winter ist es einer der berühmtesten Wintersportorte der Alpen.



Chur – Hotel ABC **AAAA**

Mit nur 200 m Entfernung zum Bahnhof und nur wenigen Schritten zum Stadtzentrum liegt das Hotel sehr zentral. Es ist ausgestattet mit Frühstücksraum, Bar, Internetstation, WLAN und Seminarraum. Gegen Gebühr bietet das Hotel Parkplätze in der Garage (ca. 12 CHF/ Nacht). Die 58 Zimmer und Studios sind mit Föhn, Telefon, WLAN, TV, Radio, Safe, Klimaanlage, Nespresso-Maschine und Minibar ausgestattet.

Mobil vor Ort

Gästekarte Chur inklusive:

- Kostenlose Nutzung der öffentlichen Verkehrsmittel im Tarifverbund TransReno, Zone 1 (ausgenommen: Bernina u. Glacier Express, weitere Einschränkungen beachten).
- 50 % Ermäßigung auf die Berg- und Talfahrt mit der Bergbahn Hausberg Brambrüesch für Fußgänger
- Kostenloser und ermäßigter Eintritt in diverse Museen, die Viamala Schlucht, Hallen- und Freibad
- Erm. für Urban Golf Chur, Stadtführungen u. v. m.



Pro Person ab

141 €*

Ihre Vorteile

- Gegenüber des Bahnhofs gelegen
- Kostenlose Nutzung des öffentlichen Verkehrs

Freizeit

Spa-Lounge mit Dampfbad, Sauna, Erlebnisdusche, Ruhe- sowie Fitnessraum.

Verpflegung

Frühstück. Bei Buchung von Halbpension abends 3-Gang-Menü im Restaurant „Otello“, ca. 2 Gehminuten (ca. 100 m) vom Hotel entfernt.

Bahnstation

Chur, ca. 200 m

* 1 Nacht im DZ/ F
ameropa.info/schweiz5/075780



Chur – Hotel Stern Chur **AAAA**

Das Hotel liegt am Rande der Altstadt von Chur, umgeben von malerischen Gassen und einem lebhaften Mix aus traditionellem Flair und modernem Stadtleben. Zum Bahnhof sind es ca. 800 m und zur Haltestelle der Arosa-Bahn ca. 700 m.

Das Hotel bietet das Restaurant Veltliner Weinstube zum Stern, einen Weinkeller mit Bibliothek, WLAN sowie Parkplätze (nach Verfügbarkeit, keine Voranmeldung möglich) und gebührenpflichtige Parkplätze in der Garage (ca. 18 CHF/Nacht).

Die 64 Zimmer im Bündnerstil, ausgestattet mit Arvenholz, verfügen über Föhn, Telefon, WLAN, TV und Radio.

Mobil vor Ort

Gästekarte Chur inklusive

Beschreibung siehe Hotel ABC



Pro Person ab

142 €*

Ihre Vorteile

- Veltliner Weinstube mit ausgezeichneter Küche
- Kostenlose Nutzung des öffentlichen Verkehrs

Verpflegung

Frühstück. Bei Buchung von Halbpension abends 3-Gang-Menü.

Bahnstation

Chur, ca. 800 m

* 1 Nacht im DZ/ F
ameropa.info/schweiz5/075880



Chur – Hotel Chur **AAA**

Das Hotel liegt am Eingang zur Altstadt, etwa 10 Gehminuten vom Bahnhof und ca. 5 Gehminuten von der Haltestelle der Arosa-Bahn entfernt. Es bietet ein Bistro, ein à-la-carte-Restaurant, ein Foyer für Raucher, WLAN, eine Wasser- und Kaffeestation sowie einen Lift. Gegen Gebühr stehen hoteleigene Parkplätze (ca. 12 CHF/ Nacht) zur Verfügung. Die 60 Zimmer sind mit Föhn, Telefon und TV ausgestattet.

Pro Person ab

114 €*

Ihre Vorteile

- Zertifiziertes Bike- und Snow-Sport Hotel
- Zentrale Lage am Obertor zum Eingang der Altstadt
- Nahe der Haltestelle der Arosa-Bahn

Freizeit

Kleine Ruhe-Oase mit einem Finarium und einer finnischen Sauna. Gegen Gebühr: Solarium.

Verpflegung

Frühstück. Halbpension vor Ort buchbar.

Bahnstation

Chur, ca. 500 m

* 1 Nacht im DZ/ F
ameropa.info/schweiz5/075750

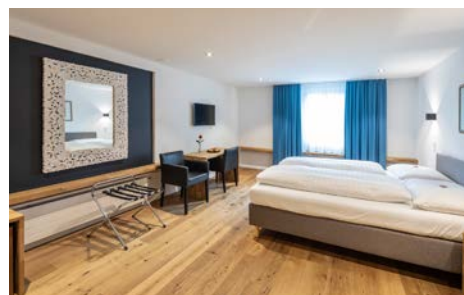



Arosa – Faern Arosa Altein AAA+

Das Hotel liegt auf 1.800 Meter Höhe in einer idyllischen Lage zwischen dem Ober- und Untersee von Arosa, etwa 1 km vom Stadtzentrum und der Bahnstation Arosa entfernt. Es zeichnet sich durch seine familiäre Atmosphäre und den schönen Wellness-Bereich aus, der zur Entspannung einlädt. Es bietet außerdem das Restaurant „Zur Brasserie“, die Alchemilla Parlour Bar sowie Spiel- und Billardräume. WLAN und Lift sind vorhanden. Garagenparkplätze stehen gegen eine Gebühr (ca. 9 CHF im Sommer, ca. 12 CHF im Winter) zur Verfügung. Die 126 modernen Zimmer sind mit Föhn, Smart-TV, Safe und Kaffee-Set ausgestattet, einige auch mit einem großen Balkon.

Mobil vor Ort

Gästekarte Arosa Card inklusive (nur im Sommer):

- Kostenlose Nutzung aller Anlagen der Arosa Bergbahnen (Fahrradtransport kostenpflichtig)
- Kostenlose Nutzung der Ortsbusse
- Ermäßigungen für Museen, Seilpark u. v. m.



Pro Person ab

161 €*

Ihre Vorteile

- Großer Spa auf 950 qm
- Kostenl. Nutzung der Arosa Bergbahnen (im Sommer)

Freizeit

Wellnessoase mit Hallenbad (2 Becken, ca. 33°C) mit Massagedüsen, Sprudelliegen und Wildwasserkanal, Sprudelvulkan, Sauna, Sanarium, Dampfbad, Tauchbecken, Ruhepavillon. Fitnessraum
Gegen Gebühr: Massagen

Verpflegung

Frühstück, abends 4-Gang Menü

Bahnstation

Arosa, ca. 1 km

Sparen

10% Frühbuchervorteil bei Buchung bis 90 Tage vor Anreise, bei Anreise Mo und So für Aufenthalt ab 3 Nächten vom 13.12.-19.12., 5.1.-6.2., 9.3.-5.4. und 8.6.-31.10.

* 1 Nacht im DZ/ H
ameropa.info/schweiz5/075900



Davos – Hotel Strela AAA

Das Hotel befindet sich in ruhiger und zentraler Lage in Davos, nur ca. 100 m vom Zentrum und etwa 500 m von der Bahnstation Davos-Platz entfernt. Es bietet das Restaurant Giodavin, Bar, Garten, WLAN, Ski-/Fahrradraum sowie einen Wellnessbereich. Gegen eine Gebühr stehen Parkplätze (ca. 9 CHF/Nacht) zur Verfügung. Die 98 Zimmer sind mit Föhn, TV, Telefon, Radio und WLAN ausgestattet, einige verfügen zusätzlich über einen Balkon.

Mobil vor Ort

Gästekarte Davos Klosters Premium Card inklusive:

- Kostenfreie Nutzung der Bahnstrecke Klosters-Davos sowie der Ortsbusse in Davos und Klosters
- Sommer Gästeprogramm (u. a. geführte Wandertouren, Museumsführungen u. v. m.)
- Ermäßigter Eintritt für das Erlebnisbad eau-là-là, Tennisanlage, Freibäder, Fahrt mit der Schatzalpbahn, u. v. m.



Pro Person ab

71 €*

Ihre Vorteile

- Davos Klosters Premium Card inklusive

Freizeit

Wellnessbereich mit Sauna, Ruheraum und Kneipp-Duschen

Verpflegung

Frühstück. Bei Buchung von Halbpension 3-Gang-Menü. Das Restaurant Giodavin ist Dienstags geschlossen. Die Halbpension wird dann im Restaurant Ochsen eingenommen (ca. 450 m)

Bahnstation

Davos-Platz, ca. 500 m

* 1 Nacht im DZ/ F
ameropa.info/schweiz5/072710



Davos – ALPINE INN Davos AAA

Das Hotel liegt etwa 1 km von Davos-Platz und Davos-Dorf entfernt und ist ca. 500 m vom Erlebnisbad eau-là-là und etwa 2 km von der Schatzalpbahn, Parsennbahn und dem Davosersee entfernt. Die Bahnstationen Davos-Platz und Davos-Dorf sind ca. 1 km entfernt. Die Bushaltestelle Davos Platz befindet sich direkt gegenüber dem Hotel.

Das Hotel bietet Restaurant, Bar, WLAN, Lift, Terrasse und hoteleigene Parkplätze (ca. 20 CHF/Nacht).

Die 48 Zimmer sind mit Föhn, Telefon, WLAN, Radio und TV ausgestattet. Je nach Wahl können Sie Stadt- oder Bergblick sowie einen Balkon genießen.

Mobil vor Ort

Gästekarte Davos Klosters Premium Card inklusive:
(Details siehe Hotel Strela)

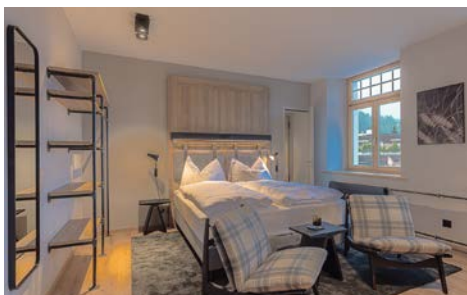

Pro Person ab

82 €*

Ihre Vorteile

- 2023 neu eröffnetes Hotel in zentraler Lage
- Gästekarte Davos Klosters Premium Card inklusive

Freizeit

Tipp: Besuchen Sie die Jöriseen, diese sind ein begehrtes Fotomotiv und faszinieren durch ihre einzigartige Farbvielfalt: Ein See leuchtet in milchigem Blaugrün, ein anderer schimmert in strahlendem Türkis. Ein dritter beeindruckt mit tiefem Dunkelgrün, während der vierte in klarem Glasgrün erstrahlt und der fünfte in einem intensiven Algengrün leuchtet.

Verpflegung

Frühstück. Bei Buchung von Halbpension abends 3-Gang-Menü

Bahnstation

Davos-Platz oder Davos-Dorf, ca. 1 km

* 1 Nacht im DZ/F
ameropa.info/schweiz5/072715



Davos – Hotel Ochsen 2 **AAA**

Das Hotel ist ca. 200 m von der Haupteinkaufsstraße in Davos, ca. 100 m von einer Bushaltestelle und ca. 350 m vom Bahnhof Davos-Platz entfernt. Es verfügt über WLAN und Bar. Ein Restaurant befindet sich im benachbarten Hotel Ochsen. Die Parkplätze am Hotel kosten ca. 9 CHF/Nacht. Die 54 Zimmer sind mit Föhn, Telefon, TV, Radio und einem Safe ausgestattet.

Mobil vor Ort

Gästekarte Davos Klosters Premium Card inklusive:

- Kostenfreie Nutzung der Bahnstrecke Klosters-Davos sowie der Ortsbusse in Davos und Klosters
- Sommer Gästeprogramm (u. a. geführte Wandertouren, Museumsführungen u. v. m.)
- Ermäßigter Eintritt für das Erlebnisbad eau-là-là, Tennisanlage, Freibäder, Fahrt mit der Schatzalpbahn, u. v. m.



Pro Person ab

71 €*

Ihre Vorteile

- Nahe der Talstation der Jakobshornbahn gelegen
- Davos Klosters Premium Card inklusive

Freizeit

Tipp: Probieren Sie im Sommer Stand-Up-Paddling auf dem Davosersee aus. Die beeindruckende Bergkulisse rund um den See macht das Erlebnis zu etwas ganz Besonderem.

Verpflegung

Frühstück. Bei Buchung von Halbpension 3-Gang Menü

Bahnstation

Davos-Platz, ca. 350 m

* 1 Nacht im DZ/ F
ameropa.info/schweiz5/075705



Pontresina – Berghaus Diavolezza **AA**

Das Berghaus Diavolezza liegt auf ca. 3.000 m Höhe und ist im Winter per Seilbahn ab Pontresina, im Sommer auch über eine zweistündige Wanderung erreichbar. Es befindet sich etwa 10 km von Pontresina entfernt, nahe dem Morteratschgletscher.

Die Swiss Lodge bietet 10 Zimmer, ein Restaurant mit regionalen und italienischen Spezialitäten, WLAN, Terrasse und kostenlose Parkplätze an der Talstation.



Pro Person ab

204 €*

Ihre Vorteile

- Übernachten in knapp 3.000 m Höhe
- Höchstgelegener Whirlpool im Freien
- Einzigartiger Blick von der Terrasse des Hotels auf die Berggruppe Bernina

Freizeit

Gegen Gebühr: Außenwhirlpool, Picknickkorb für Grillstelle (Juli - September)

Verpflegung

Frühstück, abends 4-Gang Menü

Bahnstation

Bahnhof Pontresina, zur Talstation ca. 10 km, Bahnhof Bernina Diavolezza, zur Talstation ca. 140 m

* 1 Nacht im DZ/ H
ameropa.info/schweiz5/075600



Sils-Maria – Arenas Hotel Schweizerhof **AAA**

Das Hotel liegt zentral und ruhig, etwa 10 km von St. Moritz entfernt. Es verfügt über 122 Zimmer, eine Bar, zwei Restaurants („Vuolp d'Or“ und „Pavillon“) sowie eine à la carte-Brasserie („Schimiot Blov“). Zur Ausstattung gehören ein Lift, WLAN, eine Liegewiese und eine Terrasse. Parkplätze kosten ca. 11 CHF/Nacht, die Tiefgarage ca. 14 CHF/Nacht. Die Zimmer sind für 1-2 Personen und mit Dusche/WC, Föhn, TV, WLAN und Safe ausgestattet.

Mobil vor Ort

Bergbahnen inklusive:

- kostenlose Nutzung der Bergbahnen und der öffentlichen Verkehrsmittel im Oberengadin (ab 2 Nächten, im Sommer)



Pro Person ab

123 €*

Ihre Vorteile

- Wellnessbereich
- Kostenlose Nutzung der Bergbahnen (ab 2 Nächten)

Freizeit

Wellnessbereich mit Solbad (ca. 6x14 m), Jacuzzi, Innen-Sauna, Fass-Sauna (außen), Ruheraum, Außenpool (ca. 6x12 m, saisonal), Sinneweg mit Kneippbecken (Sommer). Gegen Gebühr: Massagen.

Verpflegung

Frühstücksbuffet, abends 4-Gang Wahlmenü

Sparen

10% Frühbuchervorteil bei Festbuchung bis 90 Tage vor Anreise für Aufenthalt ab 5 Nächten vom 7.12.-24.12., 5.1.-16.2. und 10.3.-29.3.

* 1 Nacht im DZ/ HP
ameropa.info/schweiz5/070840



Sedrun – Hotel La Cruna **AAA**

Sedrun ist ein malerisches Dorf in der Schweiz, eingebettet in die Alpen, bekannt für seine atemberaubenden Landschaften und als Tor zum Gotthard-Basistunnel, dem längsten Eisenbahntunnel der Welt.

Das Hotel liegt im Dorfzentrum von Sedrun ca. 500 m von der Bahnstation und ca. 9 km von Disentis entfernt.

Das Hotel verfügt über die Bündnerstube „En Ca'nossa“, ein Restaurant, WLAN, Terrasse und Lift sowie Wellnessoase. Außerdem stehen kostenlose Parkplätze zur Verfügung.

Die 30 Zimmer sind mit Föhn, TV, Radio, Telefon, WLAN und Safe ausgestattet.



Pro Person ab

95 €*

Ihre Vorteile

- Freier Eintritt in die Wellnessoase „Oasa da Ruauus“

Freizeit

„Oasa da ruauus“ mit Finnischer Sauna und Dampfbad. Fitnessgeräte sowie Solarium. Gegen Gebühr: Fahrradverleih auf Anfrage.

Verpflegung

Frühstück. Bei Buchung von Halbpension abends 4-Gang-Menü.

Bahnstation

Sedrun, ca. 500 m, Disentis ca. 9 km.

* 1 Nacht im DZ/ F
ameropa.info/schweiz5/070135



St. Moritz – Grand Hotel des Bains Kempinski **AAAAA**

Das Luxushotel liegt direkt an der Mauritius Quelle, gegenüber der Seilbahn in das Wandergebiet Corviglia. Es hat einen direkten Anschluss an das Heilbad von St. Moritz. Der St. Moritzersee und die umliegenden kleinen Badeseen sind bequem zu Fuß zu erreichen.

Die Bahnstation St. Moritz befindet sich in ca. 2 km Entfernung, der Transfer vom/bis zum Hotel und Bahnhof ist gemäß Fahrplan inklusive.

Im Hotel erwartet die Gäste das Restaurant „Les Saisons“ mit Grill & Dine, „Da Adriano“ mit regionaler, mediterraner Küche und italienischen Spezialitäten, Lobby & Bar, Cigar Lounge, WLAN und Lift. Ein Parkplatz (ca. 20 CHF/Nacht) oder Parkgarage (ca. 30 CHF/Nacht) steht ihnen zur Verfügung. Die 228 Zimmer bieten Föhn, TV, WLAN, Minibar, Safe und Blick auf die Berge.

Mobil vor Ort

- Siehe Crystal Hotel

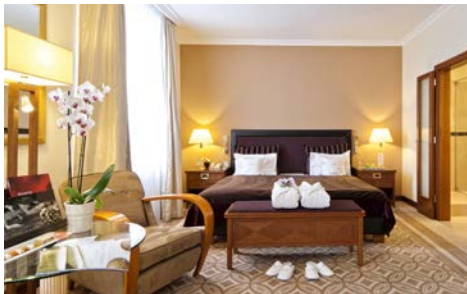

Pro Person ab

274 €*

Ihre Vorteile

- Gegenüber der Seilbahn in das Wandergebiet Corviglia
- Alpine Spa auf 2.800 qm
- Kostenfreier Shuttle-Service innerhalb St. Moritz
- Kostenfreie Nutzung der Bergbahnen und der öffentlichen Verkehrsmittel in St. Moritz und Oberengadin

Freizeit

• SPA Bereich auf 2.800 m² mit vier Saunen, Dampfbad, Laconium, Innen-Pool, Kneippbäder, Fitnessraum, Sonnenterrasse, separater Ladies Spa mit Ruheraum und drei Saunen. Gegen Gebühr: Solarium, Massagen, Beautyanwendungen.

Verpflegung

Frühstück. Bei Buchung von Halbpension abends 3-Gang-Wahlmenü.

Bahnstation

St. Moritz, ca. 2 km

* 1 Nacht im DZ/ F
ameropa.info/schweiz5/075915



St. Moritz – Crystal Hotel **AAAA**

Durch seine zentrale Lage in St. Moritz befinden sich Restaurants und Geschäfte in unmittelbarer Hotelnähe. Die Bahnstation St. Moritz ist ca. 1,2 km vom Hotel entfernt. Das Hotel bietet seinen Gästen das Restaurant „Grissini“ mit italienischer und mediterraner Küche, Piano-Bar, Terrasse, WLAN sowie Aufzug und Skiraum. Die gemütlich mit Arvenholz eingerichteten Zimmer sind mit Föhn, Telefon, WLAN, TV, Radio, einer kostenlosen Minibar und einem Safe ausgestattet.

Mobil vor Ort

- Kostenlose Nutzung der Bergbahnen und der öffentlichen Verkehrsmittel in St. Moritz und im Verkehrsverbund Oberengadin im Sommer von Mai bis Oktober inklusive.
- Skipass für 45 CHF pro Person und Tag während der gesamten Aufenthaltsdauer. Kauf nur für den gesamten Aufenthalt vor Ort im Hotel. Angebote jeweils gültig ab 2 Nächten.

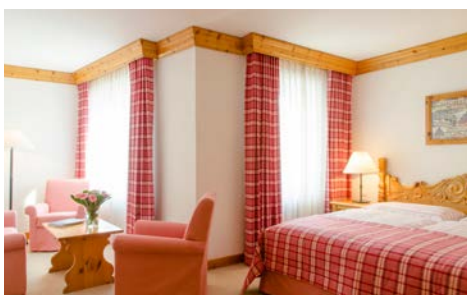

Pro Person ab

174 €*

Ihre Vorteile

- Zentrale Lage in der Fußgängerzone

Freizeit

Fitnessraum mit Geräten von Technogym, Dampfbad, Aromaduschen und getrennte Damen-/Herrensauna. Gegen Gebühr: Massage- und Körperbehandlungen.

Verpflegung

Frühstück. Bei Buchung von Halbpension abends 3-Gang-Menü.

Bahnstation

St. Moritz, ca. 1,2 km

* 1 Nacht im DZ/ F
ameropa.info/schweiz5/075960



St. Moritz – Hotel Laudinella **AAAA**

Das Hotel befindet sich in einer zentralen, aber dennoch ruhigen Lage in St. Moritz-Bad, nur etwa 15 Gehminuten vom Bahnhof und 5 Gehminuten von der Luftseilbahn und dem See entfernt. Es verfügt über sechs Restaurants, eine Hotel- und eine Kellerbar sowie einen Take-Away-Service, WLAN, Aufzüge, Skiraum sowie Parkplätze am Hotel (ca. 30 CHF/Nacht, je nach Verfügbarkeit). Die 128 Zimmer sind mit Föhn, Telefon, Internetanschluss, TV, Radio, Wecker, Safe sowie einem Wasserkocher und Tee ausgestattet.

Mobil vor Ort

- Kostenlose Nutzung der Bergbahnen und der öffentlichen Verkehrsmittel in St. Moritz und im Verkehrsverbund Oberengadin im Sommer von Mai bis Oktober inklusive.
- Skipass für 45 CHF pro Person und Tag während der gesamten Aufenthaltsdauer. Kauf nur für den gesamten Aufenthalt vor Ort im Hotel. Angebote jeweils gültig ab 2 Nächten.



Pro Person ab

146 €*

Ihre Vorteile

- Zentrale ruhige Lage in St. Moritz-Bad

Freizeit

Wellnessbereich in der 5. Etage mit Blick auf die Engadiner Bergwelt: Sauna und Dampfbad. Freier Eintritt in das OVAVERVA & SPA (öffentliches Hallenbad & Spa, ca. 100 m vom Hotel entfernt). Gegen Gebühr: Massagen.

Verpflegung

Frühstück. Bei Buchung von Halbpension abends 3-Gang-Wahlmenü.

Bahnstation

St. Moritz, ca. 1,8 km

* 1 Nacht im DZ/ F
ameropa.info/schweiz5/075920



St. Moritz – Hotel Steffani **AAAA**

Das persönlich geführte Traditionshaus liegt im Herzen von St. Moritz, nur wenige Schritte von den Einkaufsstrassen entfernt und etwa 800 m vom See und der Bahnstation St. Moritz. Das Hotel bietet einen kostenlosen Transfer vom Bahnhof (auf Anfrage).

Das Hotel bietet zwei Restaurants, zwei Bars, eine Diskothek (im Winter), WLAN, Lift sowie einen Ski- und Fahrradraum. Parkplätze stehen in der hoteleigenen Garage zur Verfügung (ca. 25 CHF/Nacht).

Die 54 Zimmer im Bündnerstil sind mit Föhn, TV, Telefon und Radio ausgestattet – auf Wunsch sind Zimmer mit eigenem Balkon verfügbar.

Mobil vor Ort

- Siehe Hotel Laudinella



Pro Person ab

190 €*

Ihre Vorteile

- Zentral im Zentrum von St. Moritz-Dorf

Freizeit

Steffani Pool & Spa mit Hallenbad, Sauna, Dampfbad. Gegen Gebühr: Massagen, Beauty-Behandlungen, The Beat Slow Resistance Studio mit speziellem Fitnessprogramm

Verpflegung

Frühstück, bei Buchung von Halbpension abends 3-Gang-Menü

Bahnstation

St. Moritz, ca. 800 m.

Sparen

Sparangebot 7=6 & 5=4 für Aufenthalt vom 16.4.-21.10. **10% Frühbuchervorteil** bei Festbuchung bis 45 Tage vor Anreise bei Aufenthalt vom 16.4.-21.10. Sparangebote nicht gültig auf Verpflegungszuschläge

* 1 Nacht im DZ/ F
ameropa.info/schweiz5/075905



St. Moritz – Hotel Schweizerhof **AAAA**

Das Hotel liegt zentral in St. Moritz-Dorf, nur etwa 10 Gehminuten vom Bahnhof und rund 3 Gehminuten von der Standseilbahn Chantarella entfernt. Es bietet 82 Zimmer sowie eine Vielzahl an gastronomischen Einrichtungen, darunter das Restaurant „Acla“, die Alphütte „Clavadatsch“, das Restaurant „Segantini“ und im Winter das Restaurant „Fondetta“. Für zusätzlichen Genuss sorgen die Hallenbar (im Winter mit Pianomusik), das Stübli mit Live-Musik und die Pianobar. WLAN steht kostenfrei zur Verfügung, und es gibt Parkplätze am Hotel. Eine Garage kann gegen eine Gebühr von ca. 25 CHF pro Nacht genutzt werden. Die Zimmer sind mit Föhn, Telefon, kostenlosem WLAN, TV, Radio, Safe und Minibar ausgestattet und bieten einen herrlichen Blick auf St. Moritz-Dorf.

Mobil vor Ort

- Bergbahnen inklusive:
- Kostenfreie Nutzung der Bergbahnen und der öffentlichen Verkehrsmittel in St. Moritz und Oberengadin (Mai bis Oktober, ab 2 Nächten)



Pro Person ab

156 €*

Ihre Vorteile

- Im Zentrum von St. Moritz gelegen
- Wenige Gehminuten von der Standseilbahn Chantarella entfernt

Freizeit

Erholungslandschaft mit Sauna und Dampfbad. Aktivitäten in der Region: Skigebiet Corviglia & Corvatsch, Ski-Schule, Skiverleih, Wanderwegenetz, angelegte Mountainbiketrails, Badeseen, Hallenbad

Verpflegung

Frühstück. Bei Buchung von Halbpension abends 4-Gang-Menü mit à la carte Auswahl.

Bahnstation

St. Moritz, ca. 1 km

* 1 Nacht im DZ/ F
ameropa.info/schweiz5/075980



St. Moritz – Hotel Corvatsch AAA

Das Hotel liegt in St. Moritz-Bad, zentral und ruhig, nur 1,5 km vom Bahnhof und 500 m von der Luftseilbahn und dem See entfernt.

Das im typischen Engadiner Stil eingerichtete Hotel bietet ein Restaurant mit italienischer und schweizerischer Küche, eine Bar, eine Terrasse, einen Lift und einen Skiraum. Gegen Gebühr stehen hoteleigene Parkplätze (ca. 15 CHF pro Nacht) und eine Garage (ca. 30 CHF pro Nacht) zur Verfügung. Die 28 Zimmer im Engadiner Stil sind mit handgeschnitzten Möbeln sowie Telefon, WLAN, Radio und Sat-TV ausgestattet. Die Einzelzimmer sind etwas kleiner.

Mobil vor Ort

Bergbahnen inklusive:

- Kostenfreie Nutzung der Bergbahnen und der öffentlichen Verkehrsmittel in St. Moritz und Oberengadin (Mai bis Oktober, ab 2 Nächten)

Pro Person ab

119 €*

Ihre Vorteile

- Kostenfreie Nutzung der Bergbahnen und der öffentlichen Verkehrsmittel

Freizeit

Skigebiet Corviglia und Corvatsch (Haltestelle des Skibus gegenüber dem Hotel), Loipeneinstieg, Ski-Verleih ca. 50 m, Ski-Schule, Wanderwegenetz, angelegte Mountainbiketrails, Badeseen, Hallenbad, Skipass für ca. 47 CHF p. P./Tag (für den gesamten Aufenthalt), OVAVERVA & SPA (öffentliches Hallen-/ Erlebnisbad in ca. 5 Minuten).

Verpflegung

Frühstück. Bei Buchung von Halbpension abends 3-Gang Wahlmenü.

Bahnstation

St. Moritz, ca. 1.5 km

* 1 Nacht im DZ/ F
ameropa.info/schweiz/072850



St. Moritz – Hotel Soldanella AAA

Das charmante Hotel mit familiärer Atmosphäre liegt in zentraler und ruhiger Lage in St. Moritz-Dorf bietet einen traumhaften Blick auf den See.

Es verfügt über 35 Zimmer, ein à-la-carte-Restaurant, eine gemütliche Bar, eine sonnige Terrasse sowie einen Aufenthaltsraum und ein Billardzimmer. Zur Ausstattung gehören WLAN, ein Lift und hoteleigene Parkplätze (nach Verfügbarkeit, keine Reservierung möglich).

Die komfortablen Zimmer bieten einen Föhn, Telefon, WLAN, Sat-TV, Safe, Radio und eine Minibar.

Mobil vor Ort

Bergbahnen inklusive:

- Kostenfreie Nutzung der Bergbahnen und der öffentlichen Verkehrsmittel in St. Moritz und Oberengadin (Mai bis Oktober, ab 2 Nächten)

Pro Person ab

121 €*

Ihre Vorteile

- Terrasse mit Seeblick
- Wellnessbereich
- Kostenfreie Nutzung der Bergbahnen und der öffentlichen Verkehrsmittel

Freizeit

Im Winter: „Yemaya-Spa“ mit Sauna, 2 Dampfbäder sowie Erlebnisduschen. Gegen Gebühr: im Sommer: „Yemaya-Spa“ (Kosten 25 CHF/Person). Massagen.

Verpflegung

Frühstück. Bei Buchung von Halbpension abends 3-Gang-Menü.

Bahnstation

St. Moritz, ca. 1 km.

* 1 Nacht im DZ/ F
ameropa.info/schweiz/075990



St. Moritz – Hotel Hauser AAA

Dieses familiengeführte Nichtraucher-Hotel liegt zentral in St. Moritz-Dorf, nahe der Fußgängerzone und etwa 7 Gehminuten (bergauf) mit dem Schräglift oder der Rolltreppe vom Bahnhof entfernt. Die hoteleigene Confiserie verwöhnt die Gäste bereits beim Frühstück mit hausgemachten Backwaren. Das Hotel bietet 51 gemütliche Zimmer und ein à-la-carte-Restaurant. Genießen Sie die große Terrasse, die RooBar und die haus-eigene Konditorei. Zur Ausstattung gehören WLAN, ein Lift sowie ein Ski- und Fahrradraum. Parkplätze vor dem Hotel (ca. 10 CHF/Nacht) und hoteleigene Plätze im Parkhaus (ca. 30 CHF/Nacht) sind gegen Gebühr verfügbar. Die Zimmer sind ausgestattet mit Telefon, WLAN, TV, Radio und Safe.

Mobil vor Ort

Bergbahnen inklusive:

- Kostenfreie Nutzung der Bergbahnen und der öffentlichen Verkehrsmittel in St. Moritz und Oberengadin (Mai bis Oktober, ab 2 Nächten)

Pro Person ab

148 €*

Ihre Vorteile

- Kein Einzelzimmerzuschlag
- Kostenfreie Nutzung der Bergbahnen und der öffentlichen Verkehrsmittel

Freizeit

Im Juli und August Live-Musik/Konzerte im Restaurant und auf der Terrasse.

Verpflegung

Frühstück. Bei Buchung von Halbpension abends 3-Gang-Menü.

Bahnstation

St. Moritz, ca. 1 km

* 1 Nacht im DZ/ F
ameropa.info/schweiz/075970



Wallis

Berge, Gletscher & Reben



Mit seiner vielfältigen Landschaft, den majestätischen Viertausendern und faszinierenden Gletschern ist das Wallis wahrlich ein Kanton der Gegensätze. Die häufig autofreien Urlaubsorte versprühen noch immer den typischen Charme Schweizer Bergdörfer.

Zermatt ist ein Ort der Superlative inmitten einer traumhaften Ski- und Wanderregion und die „Sonnenstube der Schweiz“. Der autofreie Ort hat seinen typischen Charakter erhalten und bietet mit Matterhorn und 38 Viertausendern unbegrenzte Ausflugsmöglichkeiten.



Brig – Hotel Victoria **AAA**

Das historische Städtchen Brig im sonnigen Oberwallis liegt auf knapp 700 Metern Höhe am Simplonpass. Der Simplonpass gilt als einer der schönsten Alpenpässe. Für Wanderer bietet der Simplon im Sommer und Winter ein fantastisches Bergpanorama und schöne Touren. In Brig erwarten Sie eine schöne Altstadt mit Patrizierhäusern und zahlreichen Gaststätten. Einer der bedeutendsten barocken Palastbauten der Schweiz ist ebenfalls in Brig zu finden: der Stockalperpalast.

Das familiengeführte Hotel liegt zentral und direkt gegenüber vom Bahnhof Brig. Das Hotel bietet ein Restaurant, eine Terrasse mit Stadtblick sowie eine Bar, WLAN, einen Lift und Parkplätze.

Die 37 komfortablen Zimmer sind mit Föhn, Telefon, WLAN, TV, Radio und einem Safe ausgestattet.

Pro Person ab 90 €*

Ihre Vorteile

- Zentrale Lage gegenüber vom Bahnhof

Freizeit

Tipp: Zwischen Brig, dem Simplonpass und Zwischbergen erwarten Sie rund 450 km Wanderwege, Bergwege und Alpentouren. Außerdem gibt es 7 beschilderte Gipfeltouren und glasklare Bergseen zur Erfrischung.

Verpflegung

Frühstück

Bahnstation

Brig, ca. 50 m

* 1 Nacht im DZ/ F
ameropa.info/schweiz5/075690



Crans-Montana – Faern Crans Montana Valaisia **AAA+**

Auf einem Hochplateau auf 1.500 m Höhe liegt eine der bedeutendsten Ferienregionen im Wallis, Crans Montana. Das Hotel liegt direkt im Zentrum und ist nur wenige Minuten von den Skiliften entfernt. Von der Bahnstation Sierre sind es 14 km, dann geht es mit der Seilbahn bis Montana Gare (ca. alle 30 Minuten). Vom Hotel aus genießen Sie die atemberaubende Aussicht auf die majestätische Berglandschaft des Wallis von den Gipfeln des Simplon bis zum imposanten Mont Blanc.

Das Hotel bietet Restaurants, eine Bar, eine Terrasse, einen Garten, einen Lift, WLAN und eine Wellnessoase. Gegen Gebühr können Parkplätze genutzt werden (ca. 14 CHF/Nacht).

Die 134 Nichtraucherzimmer im Haupt- und Nebenhause sind mit Föhn, TV, WLAN, Safe, Kaffee- und Teezubereitung ausgestattet und sind zur Wald- oder Bergseite gelegen.

Pro Person ab 174 €*

Ihre Vorteile

- Direkt im Zentrum & wenige Min. von Skiliften entfernt
- Wellness-Bereich auf 750 qm

Freizeit

Neu renovierte Wellnessoase auf ca. 50 m² mit Hallenbad, Sauna, Whirlpool, Dampfbad, Tauchbecken, Fitnessraum. Gegen Gebühr: Solarium, Wellnessanwendungen

Verpflegung

Frühstücksbuffet, bei Buchung von Halbpension abends 4-Gang-Menü (vom 13.12.-29.3.: HP obligatorisch)

Bahnstation

Sierre ca. 14 km, dann mit der Seilbahn bis Montana Gare (ca. alle 30 Min)

Sparen

10 % Frühbuchervorteil bei Festbuchung bis 90 Tage vor Anreise für Aufenthalt ab 5 Nächten vom 13.12.-27.12., und 5.1.-30.3.

* 1 Nacht im DZ/ HP
ameropa.info/schweiz5/073740

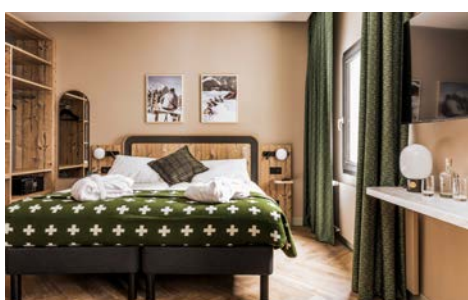



Zermatt – Mont Cervin Palace AAAAA

Der Mont Cervin Palace liegt zentral in Zermatt, ca. 300 m vom Bahnhof entfernt. Das luxuriöse Traditionshotel existiert seit 1852, wurde im Laufe der Jahre oft verwandelt und umfangreich modernisiert. Heute beherbergt es 51 Zimmer und 99 Suiten.

Das Hotel zeichnet sich durch qualitativ hochwertige Restaurants aus, darunter „Le Restaurant“, der „Grill Le Cervin“ und das „Ristorante Capri“. Neben der Joseph's Bar mit Pianounterhaltung und Terrasse gibt es die „Capri Bar“. Außerdem verfügt das Haus über einen Garten, WLAN, einen Lift und eine Skiaufbewahrung. Gegen Gebühr können Sie Parkplätze am Welcome Parking in Täsch buchen (Zermatt ist autofrei).

Die Zimmer sind mit Föhn, Bademantel, Telefon, TV, WLAN, Kaffeemaschine, Minibar und Safe ausgestattet. Sie bieten entweder Bergblick (teilweise mit Balkon) oder einen Blick auf das Zermatter Dorfleben.



Pro Person ab

253 €*

Ihre Vorteile

- Zentrale Lage in Zermatt
- Wellness und Spa-Bereich
- Gourmetrestaurants
- Alkoholfreie Getränke in der Minibar inklusive

Freizeit

Wellness und Spa-Bereich auf 1.700 m² mit Schwimmbad, 2 Whirlpools mit Blick auf die Zermatter Bergwelt, Kinderbecken, Außenbecken, Liegewiese, Saunabereich mit Finnischer Sauna, Biosauna, Dampfbäder, Fußbäder sowie ein Ruhebereich mit Wärmeliegen und Fitnessraum mit Kraft- und Kardiobereich. Auf Wunsch steht Ihnen ein Personal Trainer zur Verfügung. Gegen Gebühr: Spa- und Kosmetikbehandlungen.

Verpflegung

Frühstück

Bahnstation

Zermatt, ca. 300 m

* 1 Nacht im DZ/ F
ameropa.info/schweiz5/076080



Zermatt – BEAUSITE Zermatt AAAA+

Das elegante Ferienhotel befindet sich in erhöhter, ruhiger und dennoch zentraler Lage, nur 5 Gehminuten vom Dorfkern, ca. 200 m zur Seilbahn Sunnegga und ca. 500 m vom Bahnhof Zermatt entfernt. Das Hotel bietet zudem ein Restaurant mit einem vielseitigen kulinarischen Angebot, eine Piano-Bar mit offenem Kamin sowie WLAN. Die 67 Zimmer und Suiten sind mit Telefon, WLAN, Sat-TV, Lavazza-Kaffeemaschine, Wasserkocher, Tee, Zimmersafe und Bademänteln ausgestattet.

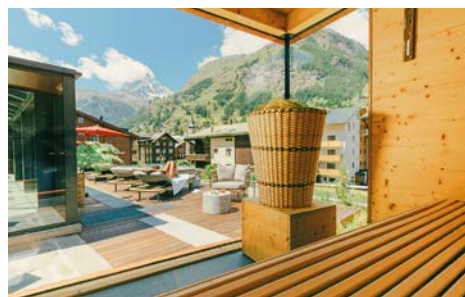
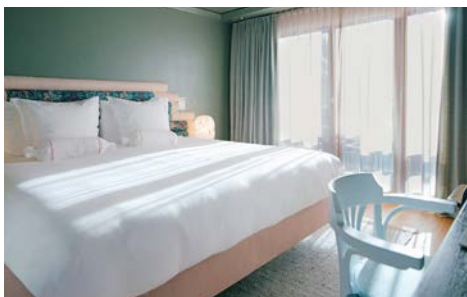

Pro Person ab

197 €*

Ihre Vorteile

- Ruhige Lage
- Spa- und Wellnessbereich

Freizeit

Wellnessbereich mit Hallenbad, Whirlpool, Outdoor-Infinity-Pool, Finnische Sauna, Heusauna und Dampfbad, Vitarium (Niedrigtemperatur-Sauna) sowie Physio-Therm-Infrarotkabine und Ruhebereich.

Verpflegung

Frühstück

Bahnstation

Zermatt, ca. 500 m

* 1 Nacht im DZ/ F
ameropa.info/schweiz5/075240



Zermatt – Hotel La Ginabelle AAAA+

Das Hotel in zentraler Lage in Zermatt liegt ca. 10 Gehminuten vom Bahnhof (kostenloser Transfer) und ca. 2 Gehminuten von den Bergbahnen entfernt.

Das Haus bietet eine ideale Ausgangslage für Erkundungen der Umgebung, Fahrten auf den Gornergrat (Tickets zubuchbar) oder Wanderungen in die Region mit fantastischen Bergpanoramen.

Das Hotel verfügt über ein Restaurant mit Gourmetküche, eine Bar, WLAN, einen Lift.

Die 45 Zimmer sind mit Föhn, Telefon, TV, Radio, Safe, Kaffeemaschine inklusive Kapseln, Minibar und Balkon ausgestattet.

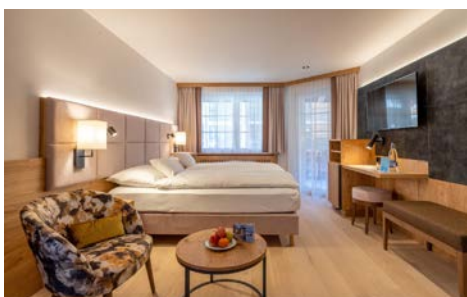

Pro Person ab

206 €*

Ihre Vorteile

- Zentrale Lage, nur zwei Minuten zu den Bergbahnen
- Exklusive Wellness im GinaSPA mit drei Außenpools
- Hervorragende Gourmetküche

Freizeit

Wellnessbereich GinaSPA auf 2 Etagen mit Innen- & Außenpool, 2 Whirlpools, getrennter Familien- und Erwachsenenbereich, 5 verschiedene Saunen und Bäder. Gegen Gebühr: Beauty- und Vitalbehandlungen.

Verpflegung

Frühstück. Bei Buchung von Halbpension abends 5-Gang Menü.

Bahnstation

Zermatt, ca. 1 km

* 1 Nacht im DZ/ F
ameropa.info/schweiz5/076030



Zermatt – Hotel Alex **AAAA+**

Das 1961 erbaute Traditionsotel befindet sich in zentraler Lage, ca. 150 m vom Bahnhof Zermatt entfernt (Transfer verfügbar, Anmeldung erforderlich) und bietet eine ideale Ausgangslage für alle, die das charmante Bergdorf und die umliegende Alpenwelt erkunden möchten.

Es ist ausgestattet mit einer Lounge & Cocktail Bar, dem Restaurant „Alex Grill“ mit Fleisch- und Fisch-Spezialitäten, dem Weinkeller „Bodega Bacchus“, dem Restaurant „Le Jardin“ mit Terrasse und Wintergarten. Außerdem verfügt das Hotel über WLAN und stellt den Gästen kostenfreie Tageszeitungen zur Verfügung. Ein Lift ist ebenfalls vorhanden.

Die 84 Zimmer sind mit Föhn, Leihbademantel, Slipper, Telefon, TV/Radio, WLAN, kleinem Kühlschrank und Safe ausgestattet.



Pro Person ab

177 €*

Ihre Vorteile

- Ruhig und nahe dem Bahnhof gelegen
- Wellness-Bereich

Freizeit

Wellnessbereich mit Grotenschwimmbad, Whirlpool inkl. Massagesitzen und -düsen, Luftsprudelliegen und Schwalldusche, Bio- und finnische Sauna, Erlebnisduche, Dampfbad, Fitnessraum mit Technogym-Geräten, Badminton, Tischtennis, Squashcourt und eine neu konzipierte Tennishalle. Gegen Gebühr: Solarien und Massage- und Kosmetik-Anwendungen.

Verpflegung

Frühstück. Bei Buchung von Halbpension abends 4-Gang Menü.

Bahnstation

Zermatt, ca. 150 m

* 1 Nacht im DZ/ F
ameropa.info/schweiz5/076005



Zermatt – SWISS ALPINE HOTEL ALLALIN **AAAA+**

Das stilvolle Hotel zeichnet sich vor allem auch durch seine zentrale Lage ca. 8 Gehminuten vom Bahnhof Zermatt entfernt aus. Es bietet eine Bar, Lounge, Frühstücksraum, WLAN, Sonnenterrasse, Garten.

Die 30 Zimmer sind mit Föhn, Telefon, TV, Radio und Safe, WLAN, Minibar oder Getränkeauswahl und einem Balkon ausgestattet.



Pro Person ab

201 €*

Ihre Vorteile

- Zentrale Lage in Zermatt
- Alpine Spa

Freizeit

ALPINE SPA WELLNESS & SILENCE mit Sanarium, Finnische Sauna, Sole-Dampfbad, Aroma-Dampfbad sowie Erholungs- bzw. Ruheraum. Gegen Gebühr: Massagen, Private Jacuzzi und Wohlfühlbad

Verpflegung

Frühstück

Bahnstation

Zermatt, ca. 700 m

* 1 Nacht im DZ/ F
ameropa.info/schweiz5/076050



Zermatt – Hotel Alpenblick **AAA**

Mit Blick auf das Matterhorn ist das Hotel nur ca. 150 m von der Haupteinkaufsstraße und ca. 3 Gehminuten von der Gornergrat-Bahn sowie ca. 1 km von der Bahnstation Zermatt entfernt gelegen.

Das Hotel ist ausgestattet mit einer Bar, der „Bonatti-Stube“ zum Relaxen, und einer Terrasse. Außerdem stehen den Gästen ein Salon, ein Leseraum und WLAN zur Verfügung. Im Degustationsweinkeller finden Sie edle einheimische Weine. Ein Snack- und Getränkeautomat steht ebenso zur Verfügung wie der beheizte Skiraum mit Skischuhwärmer.

Die 32 Nichtraucherzimmer sind mit Föhn, Telefon, TV, Radio, WLAN, Safe und einem Wasserkocher (Kaffee- & Teeset) ausgestattet.



Pro Person ab

118 €*

Ihre Vorteile

- Ruhige Lage
- Ca. 350 m zur Matterhorn Paradise Bergbahn

Freizeit

Gegen Gebühr: Fitnessraum und Sauna (Sauna im Winter kostenfrei)

Verpflegung

Frühstück

Bahnstation

Zermatt, ca. 1 km.

* 1 Nacht im DZ/ F
ameropa.info/schweiz5/076010



Zermatt – Hotel Excelsior AAA

Das liebevoll renovierte und familiär geführte Hotel befindet sich in ruhiger Lage in Nähe des Ski- und Wandergebiet Sunnegga, ca. 10 Gehminuten vom Zentrum und Bahnhof entfernt.

Das Hotel verfügt über das Restaurant „Luna“ (ganzjährig) und „La Ferme“ (im Winter), einen Lift, Bar, Sonnenterrasse und WLAN. Die 25 Zimmer sind mit Föhn, Telefon, TV und Safe ausgestattet.



Pro Person ab

121 €*

Verpflegung

Frühstück. Bei Buchung von Halbpension: 5-Gang Menü (Winter) bzw. 4-Gang Menü (Sommer).

Freizeit

Tipp: Das Wandergebiet Sunnegga liegt auf 2.288 m Höhe und ist über eine Standseilbahn erreichbar. Im Sommer gibt es einen Murmeltier-Beobachtungsposten, einen Badestrand am Leisee und zahlreiche Wanderwege sowie Bike-Trails.

Bahnstation

Zermatt, ca. 500 m.

Sparen

Sparangebot 7=6 im gesamten Zeitraum. Sparangebote nicht gültig auf Verpflegungszuschläge.

* 1 Nacht im DZ/ F
ameropa.info/schweiz5/076015



Zermatt – Hotel Butterfly AAA

Das Hotel Butterfly befindet sich in zentraler und ruhiger Lage im autofreien Ort Zermatt. Es liegt nur ca. 5 Gehminuten vom Bahnhof, den Bergsportanlagen und der Gornergratbahn entfernt. Zur Bahnstation Zermatt bietet das Hotel zwischen 8 und 18 Uhr einen kostenlosen Shuttle an.

Darüber hinaus bietet das Hotel ein Restaurant mit frischer und authentischer Küche Italiens, eine Bar, Billard-Raum, WLAN, Lift sowie einen Wellnessbereich.

Die 61 Zimmer sind ausgestattet mit Föhn, Telefon, WLAN, TV und Safe. Tee- und Wasserkocher sowie Minibar auf Anfrage (gegen Gebühr).



Pro Person ab

114 €*

Ihre Vorteile

- Ca. 150 m zum Bahnhof und der Gornergrat Bahn
- Wenige Schritte vom Zentrum mit Bar's und Restaurants entfernt
- Alle Zimmer verfügen über einen Balkon

Freizeit

Wellnessbereich mit finnischer Sauna, Infrarotkabine und Dampfbad. Gegen Gebühr: Massagen.

Verpflegung

Frühstück. Bei Buchung von Halbpension abends 4-Gang-Menü.

Bahnstation

Zermatt, ca. 200 m

* 1 Nacht im DZ/ F
ameropa.info/schweiz5/076020



Zermatt – Hotel Holiday AAA

Das Hotel im alpinen Stil befindet sich in ruhiger Lage, nahe des Ski- und Wandergebiet Sunnegga und nur ca. 500 m vom Bahnhof entfernt. Zudem bietet das Hotel das Restaurant „La Calèche“ mit authentischer Küche, eine Bar mit Sonnenterrasse, WLAN, einen Lift und einen Fahrradraum. Die 36 Zimmer sind mit Föhn, Telefon, TV, Safe, Minibar und einem Balkon ausgestattet.



Pro Person ab

101 €*

Ihre Vorteile

- Ruhige Lage
- Standseilbahn Sunnegga ca. 200 m vom Hotel entfernt
- Alle Zimmer mit Balkon

Freizeit

Tipp: Besuchen Sie das Matterhorn Museum – Zermatlantis. Unter dem Dorfplatz eröffnet das Museum den Besuchern eine beeindruckende Ausgrabungsstätte. Hier tauchen sie in eine faszinierende Welt voller unglaublicher Geschichten ein. Das Museum gewährt Einblicke in die Entwicklung von Zermatt und erzählt von den Triumpfen und Tragödien der Matterhorn-Erstbesteigung.

Verpflegung

Frühstück.

Bahnstation

Zermatt, ca. 500 m

* 1 Nacht im DZ/ F
ameropa.info/schweiz5/076040



Genfersee

Alpen, Weinterrassen
und Uferpromenaden



Mildes Klima, die Berge der Alpen als beeindruckendste Kulisse und UNESCO-geschützte Weinterrassen – das zieht nicht nur See-Fans an den Genfersee. Auch Kultur- und Musikinteressierte, Genießer und Wanderer finden hier

eine abwechslungsreiche und vielseitige Region. Entdecken Sie die lebendige Stadt Montreux, berühmt durch das Montreux Jazz Festival



Montreux – Golf-Hotel René Capt **AAAA**

Das Hotel liegt direkt an der Seepromenade mit Blick auf den See, das Schloss Chillon und die Savoyer Berge. Das Ortszentrum ist ca. 400 m entfernt, die nächste Bushaltestelle ist ca. 450 m und die Bahnstation Montreux ca. 1 km entfernt. Hinter dem Haus führt eine Straße und Bahnlinie entlang. Das Hotel verfügt über ein Restaurant mit gehobener, marktfrischer Küche, eine Bar, WLAN, einen Lift, Aufenthaltsräume, eine Panoramaterrasse, eine Gartenanlage mit Palmen und Liegewiese am See sowie überdachte Parkplätze gegen Gebühr (ca. 18 CHF/Nacht). Die 75 Zimmer des Hotels im Stil der „Belle Époque“ sind mit Föhn, TV, Telefon, WLAN, Radio und einem Safe ausgestattet. Die Standard Zimmer sind zur Seite oder Nordseite. Die Seeseite Zimmer sind zur Seeseite mit Balkon oder Gartenebene.

Mobil vor Ort

Gästekarte Montreux Riviera Card inklusive (Details siehe Hôtel Masson).

Pro Person ab

100 €*

Ihre Vorteile

- Gartenanlage mit Liegewiese am See
- Ausgezeichnetes Restaurant

Verpflegung

Frühstück. Bei Buchung von Halbpension abends 4-Gang-Menü

Bahnstation

Montreux, ca. 1 km

Sparen

Sparangebot 7=6 für Aufenthalt vom 3.4.-19.5. und 21.7.-30.10.

10 % Frühbuchervorteil bei Festbuchung bis 31.3.2025 für Aufenthalt vom 3.4.-30.10.

Sparangebote nicht gültig auf Verpflegungszuschläge und nicht kombinierbar

* 1 Nacht im DZ/ F

ameropa.info/schweiz5/078510



Montreux – Hôtel Masson **AAA**

Das Hotel liegt in Veytaux, einem kleinen Dorf, ca. 3 km von Montreux entfernt. Das Schloss Chillon erreichen Sie in etwa 700 m. Die Bahnstation Montreux befindet sich etwa 2,6 km entfernt, die nächste Bushaltestelle liegt ca. 200 m entfernt. Das elegante Gebäude im Stil der Belle Époque verfügt über 31 Zimmer und bietet ein Restaurant, eine Bar, WLAN, eine Terrasse, einen Garten sowie hoteleigene Parkplätze (ca. 10 CHF/Nacht). Die Zimmer sind jeweils mit Föhn, Telefon, WLAN, Radio, Kabel-TV, Safe und einer Minibar ausgestattet (zur Berg- oder Nordseite).

Mobil vor Ort

Gästekarte Montreux Riviera Card inklusive:

- Kostenlose Nutzung des regionalen Busnetzes
- Ermäßigungen für Fahrten mit Bergbahnen, Zügen und Schiffen
- Bis zu 50 % Ermäßigung auf Eintritte in Museen und Aktivitäten

Pro Person ab

79 €*

Ihre Vorteile

- Prämiertes Hotel für hist. Erhaltung & Gastfreundschaft
- Stilvolle Wohnbereiche mit Gemälden und Möbeln aus dem 19. Jahrhundert
- Montreux Riviera Card für kostenl. Nutzung des öffentl. Nahverkehrs

Freizeit

Sauna und Whirlpool (Gegen Gebühr, ca. 13 CHF/Tag)

Verpflegung

Frühstück. Bei Buchung von Halbpension abends 4-Gang Menü.

Bahnstation

Montreux, ca. 2,6 km

Sparen

Sparangebot 4=3 für Anreise vom 1.11.-31.12., 1.3.-1.5., 1.10.-1.11.

10 % Frühbuchervorteil bei Festbuchung bis 30 Tage vor Anreise. Angebote nicht miteinander kombinierbar.

* 1 Nacht im DZ/ F

ameropa.info/schweiz5/078510





Tessin

Das Tor zum Süden



Die mediterrane Seele der Schweiz, das Tessin empfängt Sie mit italienischem Flair, mildem Klima und Palmen. Lassen Sie sich verzaubern vom Charme des Lago Maggiore und des Luganersees und freuen Sie sich auf malerische Orte und Buchten. Die Städte Locarno und Lugano laden zum Flanieren um Genießen ein.

Gut zu wissen:

Das Ticino Ticket für kostenlose Fahrt mit öffentlichen Verkehrsmitteln und vielen anderen Ermäßigungen erhalten Sie in jedem Hotel im Tessin dazu



Locarno – H4 Hotel Arcadia Locarno **AAAA**

Direkt an der Seepromenade des Lago Maggiore gelegen, bietet das Hotel eine ideale Lage, um die charmante Altstadt und die beeindruckende Alpenkulisse zu genießen. Das Hotel verfügt über ein Restaurant, ein Café, eine Bar sowie eine große Terrasse und einen Garten sowie einen Lift. Die 113 komfortablen Zimmer sind ausgestattet mit TV, Radio, Klimaanlage, WLAN, Nespresso-Kaffeemaschine, Minibar, Safe und einem Balkon.

Pro Person ab

114 €*

Ihre Vorteile

- Direkt an der Seepromenade gelegen
- Ticino Ticket inklusive

Freizeit

Außenpool, Fitnessraum und Fahrradverleih im Hotel
Tipp: Fahren Sie mit der Standseilbahn von der zentral gelegenen Talstation in einen der historischen Waggons von 1958 und genießen Sie die Fahrt zur Wallfahrtskirche Madonna del Sasso. Die malerische Strecke führt Sie über beeindruckende Bauwerke wie die Stahlfachwerkbrücke über die Ramogna und das Viadukt mit 11 Bögen. Mit dem Ticino Ticket erhalten Sie die Fahrt ermäßigt.

Verpflegung

Frühstück. Bei Buchung von Halbpension abends Buffet.

Bahnstation

Locarno, ca. 350 m

* 1 Nacht im DZ/ F
ameropa.info/schweiz5/072650

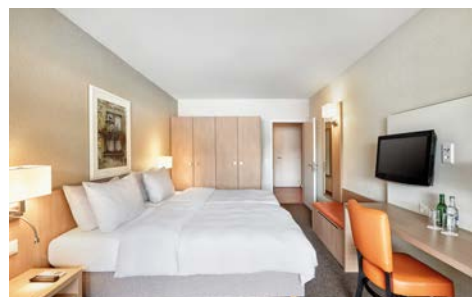

Mobil vor Ort

Gästekarte Ticino Ticket inklusive:

- Kostenlose Nutzung der öffentlichen Verkehrsmittel im gesamten Kanton Tessin
- Ermäßigungen für Bergbahnen
- Ermäßigter Eintritt für Museen, Veranstaltungen und Aktivitäten



Locarno – Hotel City Locarno **AAA+**

Das Hotel liegt zentral, nur 100 Meter vom See und der Schiffsanlegestelle sowie 300 Meter von der Piazza Grande entfernt. Das moderne Design-Hotel mit Lift bietet 40 stilvolle Zimmer, die mit Föhn, Telefon, TV, Radio, Klimaanlage, Safe, Nespresso-Kaffeemaschine und Balkon ausgestattet sind.

Pro Person ab

111 €*

Ihre Vorteile

- Hotel im Zentrum von Locarno
- Ticino Ticket inklusive

Freizeit

Tipp: Mieten Sie sich ein E-Bike und erkunden Sie die Gegend um Locarno. Mit dem Ticino Ticket erhalten Sie 20 % Ermäßigung auf die Miete.

Verpflegung

Frühstück

Bahnstation

Locarno, ca. 500 m

* 1 Nacht im DZ/ F
ameropa.info/schweiz5/072690

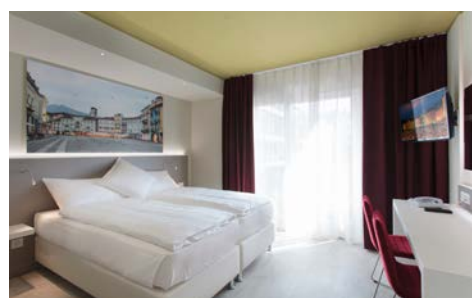



Locarno – Hotel Dell' Angelo **AAA**

Das Hotel, ein historisches Gebäude, liegt im Herzen der Altstadt von Locarno, direkt an der Piazza Grande. Der Bahnhof und die Seepromenade mit der Schiffsanlegestelle sind nur wenige Gehminuten entfernt (ca. 400 m). Das Hotel bietet 59 Zimmer, einen Empfangsbereich, eine Café-Bar, eine Pizzeria mit Sonnenterrasse, zwei Panorama-Dachterrassen, WLAN, einen Lift und einen abschließbaren Fahrradraum. Gegen Gebühr steht ein öffentliches Parkhaus („Centro Castello“, ca. 200 m, ca. 15 CHF/Nacht) zur Verfügung. Die Zimmer sind ausgestattet mit Föhn, TV, Radio, WLAN, Telefon, Safe und teilweise Balkon.

Mobil vor Ort

Gästekarte Ticino Ticket inklusive:

- Kostenlose Nutzung der öffentlichen Verkehrsmittel im gesamten Kanton Tessin
- Ermäßigungen für Bergbahnen
- Ermäßigter Eintritt für Museen, Veranstaltungen und Aktivitäten



Pro Person ab

58 €*

Ihre Vorteile

- Zentrale Lage am Bahnhof
- Ticino Ticket inklusive

Freizeit

Tipp: Besuchen Sie das Museo Casorella, ein prächtiges Gebäude aus dem 16. Jahrhundert, das als Sitz für die Kunstsammlungen von Locarno dient. Mit dem Ticino Ticket erhalten Sie 20 % Ermäßigung auf den Eintritt.

Verpflegung

Frühstück. Bei Buchung von Halbpension abends 4-Gang-Menü.

Bahnstation

Locarno, ca. 1 km

* 1 Nacht im DZ/ F
ameropa.info/schweiz5/072670



Lugano – Hotel De La Paix Lugano **AAAA**

Das Hotel, ein elegantes Gebäude aus dem 18. Jahrhundert, bietet eine harmonische Mischung aus traditioneller Eleganz und modernem Komfort. Es liegt etwa 400 Meter vom Luganersee, 1 Kilometer vom Stadtzentrum und 1,5 Kilometer vom Bahnhof entfernt. Das Hotel verfügt über 131 Zimmer, zwei Restaurants mit italienischer und internationaler Küche sowie Tessiner Spezialitäten, Grillgerichten und Pizzen. Weitere Annehmlichkeiten sind eine Bar, WLAN, ein Lift, eine Gartenterrasse und Parkplätze (je nach Verfügbarkeit) sowie eine Ladestation für Elektroautos (CHF 9/Stunde). Gegen Gebühr steht eine hoteleigene Garage zur Verfügung (ca. 20 CHF/Nacht). Die Zimmer sind ausgestattet mit Föhn, Telefon, WLAN, TV, Klimaanlage, Safe und Minibar.

Mobil vor Ort

Gästekarte Ticino Ticket inklusive (Details siehe oben).

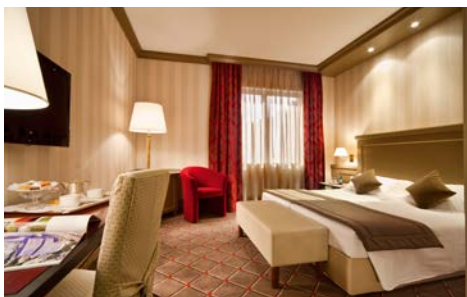

Pro Person ab

97 €*

Ihre Vorteile

- 400 m vom Luganersee entfernt
- Ticino Ticket inklusive

Freizeit

Beheizter Außenpool (ca. Juni bis September).

Verpflegung

Frühstück. Bei Buchung von Halbpension abends 3-Gang Menü.

Bahnstation

Lugano, ca. 1,5 km

* 1 Nacht im DZ/ F
ameropa.info/schweiz5/072615



Lugano – Hotel Federale **AAA**

Das familiengeführte Hotel liegt zentral am Eingang der Fußgängerzone von Lugano, etwa 100 Meter vom Bahnhof und rund 10 Minuten vom Stadtpark entfernt. Es bietet 47 Zimmer, Restaurant mit Terrasse, Bar, WLAN und Lift. Gegen Gebühr steht eine Garage zur Verfügung (ca. 21 CHF/Nacht). Die Zimmer sind ausgestattet mit Föhn, Kabel-TV, Radio und Klimaanlage.

Mobil vor Ort

Gästekarte Ticino Ticket inklusive (Details siehe oben).

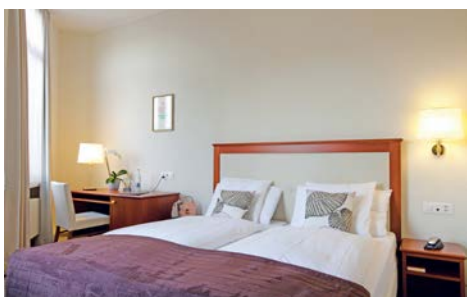

Pro Person ab

110 €*

Ihre Vorteile

- Nur wenige Schritte vom Bahnhof entfernt
- Ticino Ticket inklusive
- Kostenlose Bergbahnfahrt nach Ihrer Wahl (z. B. Funicolare Monte Brè, Funivia Monte Lema u. a., ab 3 Nächten)

Freizeit

Tipp: Genießen Sie die Aussicht auf den Luganersee vom Monte San Salvatore aus. Der 912 m hohe Gipfel bietet einen beeindruckenden 360-Grad-Panoramablick auf die Stadt und die umliegenden Alpen. Sie erreichen den Gipfel bequem mit der Standseilbahn ab Lugano-Paradiso.

Verpflegung

Frühstück. Bei Buchung von Halbpension abends 4-Gang Menü.

Bahnstation

Lugano, ca. 100 m

* 1 Nacht im DZ/ F
ameropa.info/schweiz5/072625





Zermatt, Gornergratbahn

Die Schweiz für Individualisten

Fahrkarten für ein großes Streckennetz mit grandiosen Aussichten und Ausflugsoptionen!

Kein Land der Welt bietet ein so dichtes Schienennetz. Dies macht die Schweiz zum Bahnland Nummer 1. Entdecken Sie einzigartige Landschaften oder großartige Aussichten. Wein- und Gourmetfahrten urig und schick, Berge, Täler und Natur – das schönste der Schweiz und noch ein bisschen mehr können Sie mit unseren Reisebausteinen und Ticketvarianten erleben.

Ticketvarianten

Swiss Travel Pass und

Swiss Travel Pass Flex

Mit dem Swiss Travel Pass/Swiss Travel Pass Flex können Sie die Dauer Ihrer Schweiz-Reise flexibel gestalten. Der Swiss Travel Pass/Swiss Travel Pass Flex eignet sich besonders gut, wenn Sie mit dem PKW in die Schweiz anreisen. Er berechtigt Sie außerdem zum Kauf weiterer Reisebausteine (ab S. 124) zum ermäßigten Preis (bitte Gültigkeit beachten).

Zuschläge für Glacier Express & Excellence Class

Die Fahrt im Glacier Express ist zuschlagpflichtig. Sie benötigen neben dem Zuschlag einen gültigen Fahrausweis der 1. oder 2. Klasse (z. B. Swiss Travel Pass und Swiss Travel Pass Flex). Für die Reise in der Excellence Class des Glacier Express

benötigen Sie einen Fahrausweis der 1. Klasse und einen Zuschlag.

Bernina Express

Die Fahrten mit dem Bernina Express sind zuschlagpflichtig. Sie benötigen neben dem Zuschlag einen gültigen Fahrausweis der 1. oder 2. Klasse (z. B. Swiss Travel Pass und Swiss Travel Pass Flex).

GoldenPass Line

Für die Fahrt mit der GoldenPass Line benötigen Sie lediglich einen gültigen Fahrausweis (z. B. Swiss Travel Pass und Swiss Travel Pass Flex). Eine Sitzplatzreservierung ist nicht erforderlich jedoch sehr empfehlenswert.

Reisebausteine

Machen Sie Ihre Reise zu etwas

Besonderem und buchen Sie Erlebnisse nach Ihren Wünschen hinzu. Sie haben die Wahl aus Berg-, Zahnrad- und Luftseilbahnen sowie Schifffahrten. Auch der Genuss kommt nicht zu kurz. Gönnen Sie sich ein unvergessliches Erlebnis im Schwebenden Restaurant oder bei einer Fahrt im Arosa Genussexpress.

Erlebnisse ganz anderer Art bieten z. B. ein Ausflug auf die Diavolezza, eine Fahrt mit dem Schokoladenzug oder eine Schifffahrt auf dem Genfer See.

Und so geht's:

Auf den folgenden Seiten bieten wir Ihnen Reisebausteine (Seite 123-130) an, die Sie zu Ihrer Pauschalreise hinzubuchen können. Krönen Sie so Ihren Schweiz-Aufenthalt.

Hinweise:

In den Preistabellen der Reisebausteine finden Sie zum Teil ermäßigte Preise und Vollpreise.

Vollpreise gelten, wenn kein Swiss Travel Pass, Swiss Travel Pass Flex oder Tailor Made Ticket vorliegt.

Ermäßigte Preise sind gültig in Verbindung mit dem Swiss Travel Pass (STP), Swiss Travel Pass Flex oder einer Half Fare Card (Gültigkeit beachten).

Weitere Informationen zum Swiss Travel Pass, Swiss Travel Pass Flex und zur Half Fare Card finden Sie auf den Seiten 123 und 141.

Je nach Reisebaustein können weitere Hotelaufenthalte nötig werden.



Bernina Express © Andrea Michael Badrutt

Swiss Travel Pass & Swiss Travel Pass Flex

Der Swiss Travel Pass und der Swiss Travel Pass Flex sind die All-in-one-Tickets für Bahn, Bus und Schiff in der ganzen Schweiz. Sie genießen volle Reisefreiheit mit einem einzigen Fahrausweis.

Sie haben die Möglichkeit, mit dem Swiss Travel Pass an 3, 4, 6, 8 oder 15 aufeinander folgenden Tagen und dem Swiss Travel Pass Flex an frei wählbaren und nicht aufeinanderfolgenden Tagen innerhalb eines Monats, kreuz und quer in der Schweiz Bahn, Bus und mit fahrplanmäßigen Schiffen zu fahren.

Die Pässe beinhalten viele Panoramazüge (z. B. Glacier- und Bernina Express, GoldenPass Line). Eine obligatorische Platzreservierung ist dennoch erforderlich.

Preise pro Person in € (Laut Programm) Swiss Travel Pass

ANF ZUB/Leistung 0502S3		A	B
Unterb.	Swiss Travel Pass		
X01 X	3 Tage 2. Klasse	235	—
X02 X	3 Tage 1. Klasse	375	—
X03 X	4 Tage 2. Klasse	284	—
X04 X	4 Tage 1. Klasse	452	—
X09 X	6 Tage 2. Klasse	365	—
X10 X	6 Tage 1. Klasse	579	—
X05 X	8 Tage 2. Klasse	404	—
X06 X	8 Tage 1. Klasse	640	—
X07 X	15 Tage 2. Klasse	442	—
X08 X	15 Tage 1. Klasse	696	—

A Anreise täglich vom 1.1. - 31.12.

Preise pro Person in € (Laut Programm) Swiss Travel Pass Flex

ANF ZUB/Leistung 0507S1		A	B
Unterb.	Swiss Travel Pass Flex		
X01 X	3 Tage 2. Klasse	269	—
X02 X	3 Tage 1. Klasse	428	—
X03 X	4 Tage 2. Klasse	327	—
X04 X	4 Tage 1. Klasse	519	—
X05 X	6 Tage 2. Klasse	390	—
X06 X	6 Tage 1. Klasse	619	—
X07 X	8 Tage 2. Klasse	423	—
X08 X	8 Tage 1. Klasse	670	—
X09 X	15 Tage 2. Klasse	461	—
X10 X	15 Tage 1. Klasse	726	—

A Anreise täglich vom 1.1. - 31.12.

Ihre Vorteile

- flexible Fahrtroute und Gültigkeitsdauer
- ideal für PKW-Reisende
- Nutzung von Schweizer Bahnen, Bussen und fahrplanmäßigen Schiffen
- freier Eintritt in mehr als 500 Museen und Ermäßigung von bis zu 50 % bei ausgewählten Bergbahnen
- Bergbahnen Rigi, Stanserhorn und Stoos inklusive
- Kinder ab dem 6. bis vor dem 16. Geburtstag in Begleitung mindestens eines Elternteils (mit gültigem Swiss Travel System-Fahrausweis) reisen gratis mit der kostenlosen Swiss Family Card
- uneingeschränkte Nutzung öffentlicher Verkehrsmittel in mehr als 90 Städten.

Hinweis

Die beiden Pässe können nur in Verbindung mit mindestens 2 Hotelübernachtungen im Start- und Zielort gebucht werden.

Leistungen

- Swiss Travel Pass** für eine Gültigkeit an 3, 4, 6, 8 oder 15 aufeinanderfolgenden Tagen.
- Swiss Travel Pass Flex** für eine Gültigkeit an 3, 4, 6, 8 oder 15 frei wählbaren und nicht aufeinanderfolgenden Tagen innerhalb eines Monats.



Glacier Express



Excellence Class © Glacier Express AG, Peter Hummel

Glacier Express

Das heißt schneebedeckte Berge, wilde Gebirgsflüsse und schroffe Felswände, hohe Pässe und Viadukte, Tunnel und enge Schluchten.

Der Glacier Express verbindet den Osten mit dem Westen der Schweiz. In ca. 8 Stunden führt die Reise vom Wallis durch die Zentralschweiz, über den 2.044 Meter hohen Oberalppass nach Graubünden.

Genießen Sie die Aussicht auf die Bergwelt aus modernen Waggons und Panoramawagen. Jeder Sitzplatz verfügt über eine Steckdose und kostenloses WLAN. Über Ihr Smartphone/Tablet haben Sie Zugang zum Bordinfotainment, über das Sie Informationen zur Strecke erhalten sowie den Streckenverlauf verfolgen können.

Preise pro Person in € (Laut Programm) ANF ZUB/Leistung 0501S5

Unterb.	A	B
X01 X	Zuschlag Glacier Kurzstrecke	54
X02 X	Zuschlag Glacier Langstrecke	59

A Anreise täglich vom 14.12. - 11.10.

Leistungen Glacier Express

- Zuschlag und Platzreservierung

Gut zu wissen

Die Fahrt mit dem Glacier Express kann nur in Verbindung mit einem Fahrausweis 1. oder 2. Klasse (z. B. Swiss Travel Pass) und mindestens 1 Nacht im Hotel im Start- und Zielort gebucht werden.

Strecken und Fahrdauer Langstrecken

- St. Moritz – Zermatt (ca. 8 Stunden)
- Chur – Zermatt (ca. 6 Stunden)
- Davos – Zermatt (ca. 8 Stunden, Umstieg in Filisur, Regionalzug ab/bis Davos)
- Chur – Brig (ca. 4 Stunden)

Kurzstrecken

- Chur – St. Moritz (ca. 2 Stunden)
- Brig – Zermatt (ca. 1,5 Stunden)

Alle Strecken können auch in umgekehrter Richtung gefahren werden.

Glacier Express – Excellence Class

Mit der Premium-Wagenklasse des Glacier Express lässt sich die Reise zwischen St. Moritz und Zermatt auf angenehme Art erleben.

Nur 20 Personen sind die garantierten Fensterplätze in der Excellence Class, der Premium Wagenklasse des Glacier Express, vorbehalten. Neben spektakulären Aussichten genießen Sie exzellenten Service mit Full-Day-Gastro-Konzept und Concierge.

Unser Tipp: Buchen Sie früh – so sichern Sie sich Ihren Wunschplatz in der Wunschklasse.

Preise pro Person in € (Laut Programm) ANF ZUB/Leistung 0502S6

Unterb.	A	B
X01 X	Zuschlag St. Moritz – Zermatt	599
X02 X	Zuschlag Zermatt – St. Moritz	599

A Anreise täglich vom 14.12. - 11.10.

Ihre Vorteile

- Full-Day-Gastrokonzept und Concierge-Service während der Fahrt

Leistungen Excellence Class

- Zuschlag und Platzreservierung
- Welcome Desk & Check-In auf dem Bahnsteig mit Gepäcktransport
- Reisebegleiter und Tablet während der Reise mit der Excellence Class
- Loungebestuhlung und Fensterplatz
- Full-Day-Gastrokonzept (Begrüßungsdrink, Snacks durch den Tag, Softdrinks, Apéro, Appetizer, hochwertiges 5-Gang-Mittagsmenü inklusive Weinbegleitung, Tea-Time inklusive Häppchen)

Gut zu wissen

In der Excellence Class ist ein Fahrausweis in der 1. Klasse erforderlich. Zusätzlich ist der Zuschlag „Excellence Class“ zu bezahlen.



Gaumenschmaus Glacier Express

Genießen Sie entspannt während der Fahrt im Glacier Express eine Mahlzeit am Platz. Allen Reisenden steht zudem ein Mini-bar-Service zur Verfügung.

In der Bordküche werden alle Gerichte frisch zubereitet. Zu jeder Tageszeit sorgt eine große Auswahl an Snacks und Getränken für das leibliche Wohl.

Während der 8-stündigen Fahrt mit dem Glacier Express von St. Moritz nach Zermatt (oder umgekehrt) wird Ihnen ein Mittagessen in Form eines 2-, 3- oder 4-Gang-Menüs oder eines Tagestellers, direkt am Sitzplatz serviert.

Leistungen

- 2-, 3- oder 4-Gang-Menü oder Tagesteller am Sitzplatz im Glacier Express

Preise pro Person in € (Laut Programm)		
ANF ZUB/Leistung 0500G1		
Unterbr.	A	B
X01 X Tagesteller	49	—
X02 X 2-Gang-Menü Glacier Express	56	—
X03 X 3-Gang-Menü Glacier Express	66	—
X01 X 4-Gang-Menü Glacier Express	72	—

A Anreise täglich vom 14.12.-11.10.



GoldenPass Express

GoldenPass Züge

Erleben Sie die atemberaubende Vielfalt der Schweiz an Bord der GoldenPass Züge, zwischen Interlaken am Thuner- und Brienzensee nach Montreux am Genfersee.

Für Ihre Reise mit dem GoldenPass empfehlen wir Ihnen eine zuschlagspflichtige Platzreservierung, um den Blick aus dem Panoramafenster auf Bergpanoramen, die Orte am Genfersee und die Weinbauregionen genießen zu können. Der Zuschlag ist für die Fahrt jedoch nicht obligatorisch.

Nur in der Prestige Class, der Luxus Klasse des GoldenPass Express mit drehbaren Sesseln, ist ein Zuschlag obligatorisch.

Ihre Vorteile

- Panoramastrecke von Gletschern über Weinberge zu Palmen

Leistungen

- Zuschlag und Platzreservierung im GoldenPass

Gut zu wissen

Die Fahrten im GoldenPass können nur in Verbindung mit einem Fahrausweis 1. oder 2. Klasse (z. B. Swiss Travel Pass) gebucht werden.

Strecken und Fahrtdauer

(auch in umgekehrter Richtung)
 Goldenpass MOB: Montreux – Zweisimmen: ca. 2 Std./Strecke, stündlich. Weiterfahrt nach Interlaken in der Regiobahn (ca. 1 1/2 Std.)
 GoldenPass Express: Interlaken – Montreux: ca. 3 1/4 Std./Streck, 4 x täglich.

Preise pro Person in € (Laut Programm)		
ANF ZUB/Leistung 0508S4		
Unterbr.	A	B
X02 X GoldenPass MOB	12	—
X03 X GoldenPass Express 2. Klasse	25	—
X04 X GoldenPass Express 1. Klasse	25	—
X05 X GoldenPass Express Prestige	65	—

A Anreise täglich vom 1.11.-31.10.



Bernina Express

Bernina Express

Vom ewigen Eis der Bernina-Gruppe zu den Weingärten des südländisch geprägten Veltlins. Der Bernina Express überquert die höchste Bahntransversale der Alpen. Die Berninalinie ist eine der steilsten Eisenbahnlinien der Welt ohne Zahnradbetrieb.

Ihre Vorteile

- Ganzjährig befahrbar
- Höhepunkte: Albula- und Berninaline, Viadukte, Kreistunnel, Berninapass, Kreisviadukt bei Brusio
- Gletscherglitzern und Palmenparadies in nur einer Reise
- Mehrsprachige Lautsprecheransagen informieren über Sehenswertes
- Bahnstrecke Albula und Bernina (UNESCO-Welterbe): Landschaft, Kunstbauten und die über 100-jährige Bahnstrecke verschmelzen zu einem großartigen Gesamterlebnis

Leistungen

- Fahrkarte 2. bzw. 1. Klasse für die Fahrt im Bernina Express nach Tirano und zurück inklusive Zuschlag und Platzreservierung
- Bernina Express-Eistee mit Kräutern sowie süße Schokoladenherzen von Lindt

Gut zu wissen

Bei den ausgeschriebenen Preisen handelt es sich um nicht ermäßigte Preise.

Ermäßigte Preise, die nur in Verbindung mit einem Swiss Half Fare Card gültig sind, können Sie unter Leistung 0500S1 buchen.

Innerhalb der Gültigkeit Ihres Swiss Travel Pass/Swiss Travel Pass Flex ist die Fahrt bereits inklusive. Hier fällt lediglich der Zuschlag für den Bernina Express an (Leistung: 0505S3/X01 X).

Strecken und Fahrtdauer

ab/bis St. Moritz (ca. 3 Stunden/Strecke)
 ab/bis Tiefencastel (ca. 3 1/2 Std./Strecke)
 ab/bis Chur (ca. 4 Stunden/Strecke)

Preise pro Person in € (Laut Programm)			
ANF ZUB/Leistung 0502S1			
Unterbr.		A	B
X01 X	ab/bis St. Moritz 2. Klasse	138	138
X02 X	ab/bis St. Moritz 1. Klasse	206	206
X03 X	ab/bis Tiefencastel 2. Kl.	183	183
X04 X	ab/bis Tiefencastel 1. Kl.	286	286
X05 X	ab/bis Chur 2. Klasse	225	225
X06 X	ab/bis Chur 1. Klasse	360	360

A Anreise täglich vom 1.11.-9.12.
 B Anreise täglich vom 10.12.-30.4.
 C Anreise täglich vom 1.5.-31.10.



— Glacier Express
— Bernina Express
— Kambyl Rundreise
— Bahnstrecke
- - - Bus- oder Schifflinie
▲ Berge

1 Bernina Express
2 Glacier Express
3 Rigi
4 Stanserhorn
5 Pilatus
6 Verkehrshaus in Luzern
7 Das Schwebende Restaurant
8 Titlis
9 Diavolezza
10 Bahnmuseum Albula
11 Landwasser Express
12 Bernina Wein Express
13 Speisewagen Gourmino
14 Jungfrauoch
15 Schilthorn
16 Bootsfahrt Thuner- u. Briener See
17 Brienz-Rothorn Bahn
18 Freilichtmuseum Ballenberg
19 Zvieriplättli - Piz Gloria
20 Rochers-de-Naye
21 Bootsfahrt Genfer See
22 Schokozug
23 Lavaux Express
24 Käsezug
25 Glacier 3000
26 Chaplin's World
27 Matterhorn glacier paradise
28 Sunset Dinner Matterhorn
29 Gornergrat
30 Gourmet Ticket Gornergrat
31 Good Afternoon Ticket
32 NostalChic
33 Aletsch Arena in Mörel
34 Bündner Wine & Dine
35 Arosa Genussexpress
36 Vollmondfahrt Bernina



Gepäcktransfer Schweiz von Ort zu Ort

Wir transportieren Ihr Gepäck von/zu Ihren Unterkünften. Außerdem täglich rund um die Uhr telefonischer Service.

Leistungen

- Pkw-Gepäcktransfer von Ort zu Ort je nach gebuchter Anzahl Strecken
- Persönlicher Empfang und Briefing im 1. Hotel
- zusätzlich ab 5 Transfers: Servicetelefon

Preise pro Person in € (Laut Programm) ANF ZUB/Leistung 0700T0

Unterbr.	A	B
TR1 X	Gepäcktransfer/ 1 Strecke	164 —
TR2 X	Gepäcktransfer/ 2 Strecke	211 —
TR3 X	Gepäcktransfer/ 3 Strecke	258 —
TR4 X	Gepäcktransfer/ 4 Strecke	306 —
TR5 X	Gepäcktransfer/ 5 Strecke	353 —
TR6 X	Gepäcktransfer/ 6 Strecke	399 —

A Anreise täglich vom 1.11.-31.10.

Arosa Genussexpress ab Chur

Genießen Sie ein schmackhaftes 3-Gang-Menü auf der Fahrt von Chur durch das eindrucksvolle Schanfigg nach Arosa. Ein Erlebnis für Genuss- und Bahnliebhaber.

Leistungen

- Hin- und Rückfahrt Chur – Arosa inklusive 3-Gang-Menü mit Apéro und Kaffee

Strecke und Fahrdauer

ab/bis Chur (Abfahrt Chur ab 19.08 Uhr, Ankunft in Arosa 20.09 Uhr; Rückfahrt ab Arosa 21.08 Uhr, Ankunft in Chur 22.07 Uhr Einstieg ab 18.45 Uhr am Gleis
Fahrzeitenänderungen vorbehalten.

Preise pro Person in € (Laut Programm) ANF ZUB/Leistung 0505S4

Unterbr.	A	B
X01 X	Arosa Genussexpress	124 —

A Anreise freitags vom 6.12.-27.10.

Bündner Wine & Dine ab Chur

Während der Fahrt von Chur nach Scuol und Samedan machen ein 5-Gang-Gourmetmenü, der dazu passende Wein von renommierten Bündner Winzern und die vorbeiziehende Landschaft, aus einem Mittagessen einen Schmaus für Gaumen und Augen.

Leistungen

- Fahrt inklusive 5-Gang-Gourmetmenü mit Weinbegleitung, Apéro, Wasser und Kaffee (exklusive Softdrinks, Bier und Spirituosen)

Strecke und Fahrdauer

ab/bis Chur 11.21 Uhr über Scuol. Ankunft in Samedan 14.42 Uhr Rückfahrt ab Samedan 15.16 Uhr über Scuol
Ankunft in Chur 17.03 Uhr.
Fahrzeitenänderung vorbehalten.

Preise pro Person in € (Laut Programm) ANF ZUB/Leistung 0503S7

Unterbr.	A	B
X01 X	Wein- & Gourmetfahrt	209 —

A Reiseternine samstags
25.10., 1.11. und 8.11.2025



Freilicht Museum Ballenberg ab Interlaken

Ob allein oder mit der Familie: Im Freilichtmuseum Ballenberg oberhalb von Brienz erwarten Sie zahlreiche tolle Erlebnisse. Entdecken Sie die Wohnhäuser, die Ställe und Scheunen auf eigene Faust. Über 30 verschiedene Handwerke mit Mitmachstationen beleben die Ballenberg-Werkstätten.

Leistungen

- Tageskarte für das Freilichtmuseum

Preise pro Person in € (Laut Programm) ANF ZUB/Leistung 0508S5

Unterbr.	A	B
X01 X Eintritt Museum Vollpreis	32	—
X02 X Eintritt Museum (erm.)*	0	—

* Gültiger Preis mit Swiss Travel Pass/Flex.
A Anreise täglich vom 11.4.-26.10.



Fahrkarte Jungfraujoch ab Interlaken

Zum Höhepunkt jeder Schweizreise zählt das Jungfraujoch – Top of Europe. Ihnen erschließt sich eine hochalpine Wunderwelt aus Eis, Schnee und Fels, die Sie von Aussichtsplattformen aus, auf dem Aletschgletscher oder im Eispalast bewundern können.

Nicht nur das Jungfraujoch selbst, sondern auch die Anreise dorthin ist ein Erlebnis. Der höchste Bahnhof Europas liegt 3.454 Meter über dem Meer und ist mit der Zahnradbahn über die Kleine Scheidegg und den Eigergletscher erreichbar. Sie können auch mit der Gondelbahn „Eiger Express“ über den Eigergletscher fahren, dadurch verkürzt sich die Fahrtzeit um 45 Minuten zwischen Grindelwald Terminal und dem Eigergletscher.

Unser Tipp: Probieren Sie beides aus, hoch mit der Bahn und runter mit der Gondel.

Preise pro Person in € (Laut Programm) ANF ZUB/Leistung 0501S9

Unterbr.	A	B	C
X01 X ab/bis Interlaken 2.Kl. (erm.)*	182	207	—
X02 X ab/bis Interlaken 2.Kl. (Vollp.)	275	307	—
X03 X ab/bis Interlaken 1.Kl. (Vollp.)	289	321	—
X04 X ab/bis Wengen (erm.)*	185	210	—
X05 X ab/bis Wengen (Vollp.)	246	280	—
X06 X ab/bis Grindelwald (erm.)*	183	209	—
X07 X ab/bis Grindelwald (Vollp.)	247	279	—

* Gültiger Preis mit Swiss Travel Pass/Flex.
A Anreise täglich vom 1.11. - 31.5., 1.9.-31.10.
B Anreise täglich vom 1.6.-31.8.



Leistungen

- Fahrt auf das Jungfraujoch ab/bis Interlaken Ost, Wengen oder Grindelwald

Strecke und Fahrtdauer

Ticket gültig für die Fahrt mit der Zahnradbahn oder der Gondelbahn „Eiger Express“. Mit dem „Eiger Express“ Verkürzung der Fahrtzeit um 45 Min. zwischen Grindelwald Terminal – Eigergletscher.
ab/bis Interlaken per Bahn: Interlaken – Wengen – Jungfraujoch – Grindelwald – Interlaken oder umgekehrt (ca. 2 Std./Strecke).
ab/bis Grindelwald per Bahn: Grindelwald – Jungfraujoch – Grindelwald (ca. 1 Std. 20 Min./Strecke).
ab/bis Wengen: Wengen – Jungfraujoch – Wengen (ca. 1 Std. 10 Min./Strecke)

Hinweis

Ab Grindelwald haben Sie die Wahl zwischen der Zahnradbahn über die kleine Scheidegg oder dem Eiger Express (Gondel) über den Eigergletscher.

JUNGFRAU
TOP OF EUROPE

Jungfraujoch

TOP OF EUROPE



Eiger + Express

Ab Grindelwald Terminal in 45 Minuten auf dem Jungfraujoch – Top of Europe

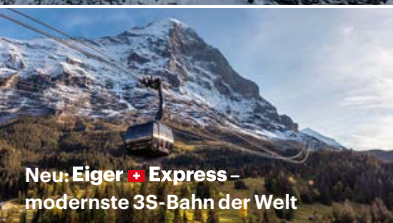

Neu: Eiger + Express – modernste 3S-Bahn der Welt

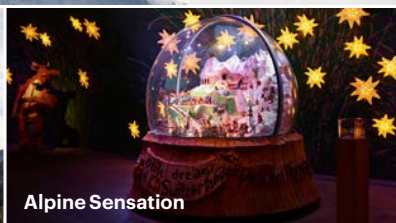

Alpine Sensation



Eispalast

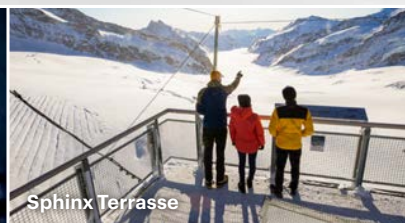

Sphinx Terrasse



Fahrkarte Schilthorn

ab Interlaken

Das Schilthorn ist ein Aussichtsgipfel in den Berner Alpen. Auf ca. 2.970 m erwartet Sie eine Panoramansicht auf Eiger, Mönch und Jungfrau. Bekanntheit erlangte das Schilthorn unter anderem durch den 1969 gedrehten James Bond Film „Im Geheimdienst Ihrer Majestät“. Kombinieren Sie den Ausflug mit einer Standseilbahn-Fahrt auf den Allmendhubel und den Trümmelbach-Gletscherwasserfällen.

Leistungen

- Berg-/Talfahrt mit Luftseilbahn ab/bis Mürren oder Stechelberg

Strecke und Fahrtdauer

ab/bis Talstation Stechelberg (ca. 32 Minuten), ab/bis Mürren (ca. 17 Minuten) pro Strecke



Preise pro Person in € (Laut Programm)

ANF ZUB/Leistung 0501S2

Unterbr.	A	B
X01 X ab Mürren (ermäßig*)	45	—
X02 X ab Stechelberg (ermäßig*)	57	—
X03 X ab Mürren (Vollpreis)	90	—
X04 X ab Stechelberg (Vollpreis)	113	—
X07 X ab Mürren o. Stechelb. (erm**)	45	—
X08 X Rundf. Stechelb.-Mürren (erm**)	45	—

* Gültiger Preis mit Swiss Half Fare Card

** Gültiger Preis mit Swiss Travel Pass/Flex

A Anreise täglich vom 15.3. - 31.10.

Zvieriplättli Piz Gloria – Schilthorn

ab Interlaken

Wie wäre es nach der Wanderung mit der Familie oder Freunden mit einem Zvieriplättli aus regionalen Zutaten? Ein Küchenchef bereitet Ihnen vor atemberaubendem Ausblick auf das UNESCO Welt-naturerbe mit Eiger, Mönch und Jungfrau Ihr individuelles Plättli zu (bestehend aus Bergkäse, Hauchdünn geschnittenem Trockenfleisch, Bauernwurst, Speck, Brot, Bio-Gurken, Oliven, Nüssen, Obst und Gemüse zum Dippen mit verschiedenen Saucen). Ein Getränk pro Person (Glas Weiß- oder Rotwein, Softdrink oder Bier) ist inklusive.

Leistungen

- Fahrt mit der Luftseilbahn ab/bis Stechelberg (ab 11.55 Uhr)
- Zvieriplättli im 360°-Restaurant Piz Gloria, Schilthorn inklusive einem Glas Wein, Bier oder Softgetränk.
- Interaktive Erlebnisausstellung Spy World.
- Walk of Fame – Mitwirkende des Bond-Filmes hinterlassen Ihre Spuren am legendären Bond-Drehort.
- View Lounges – Drei großzügige Lounges laden im Sommer auf dem Schilthorngrat zum Verweilen ein.
- Station Birg: Plattform Skyline Walk und Felsensteg Thrill Walk – Adrenalin pur!

Preise pro Person in € (Laut Programm)

ANF ZUB/Leistung 0506S8

Unterbr.	A	B
X01 X Zvieriplättli/Stechelb. (erm*)	76	—
X02 X Zvieriplättli/Stechelb. (Vollp.)	117	—

* Gültiger Preis mit Swiss Travel Pass/Flex

A Anreise täglich vom 15.3. - 31.10.

Strecke und Fahrtdauer

ab/bis Talstation Stechelberg: ca. 32 Minuten pro Strecke



© Jeroen Seyffer



© Christof Sonderegger

Schiffahrt Thuner- und Brienersee

ab Interlaken

Gleiten Sie über das Wasser und sehen Sie alles aus einer anderen Perspektive. Die Ausflugsmöglichkeiten rund um die beiden Seen per Schiff sind vielfältig.

Leistungen

- Tageskarte für Schifffahrten auf Thuner- und Brienersee und der Bahnstrecke Interlaken West – Interlaken Ost Mit einem Swiss Travelpass ist die Fahrt in der jeweiligen Klasse gratis.

Strecke und Fahrtdauer

ab/bis Thun oder Interlaken West (ca. 2 Stunden), ab/bis Brienz oder Interlaken Ost (ca. 1 Stunde)

Preise pro Person in € (Laut Programm)

ANF ZUB/Leistung 0500S7

Unterbr.	A	B
X03 X Tageskarte Schifffahrt 2. Kl.	79	—
X04 X Tageskarte Schifffahrt 1. Kl.	115	—
X05 X Tageskarte Schifffahrt (STP)*	0	—

* Gültiger Preis mit Swiss Travel Pass/Flex

A Anreise täglich vom 1.4. - 31.10.

Fahrkarte Brienz Rothorn Bahn

ab Interlaken

Die Fahrt mit der Dampfzahnradbahn ist ein Erlebnis: Sie führt durch Wälder und Tunnel, entlang von saftigen Alpweiden und bietet spektakuläre Ausblicke.

Leistungen

- Berg- und Talfahrt mit der Dampfzahnradbahn ab/bis Brienz nach Rothorn Kulm

Strecke und Fahrtdauer

ab/bis Brienz (ca. 1 Stunde)

Preise pro Person in € (Laut Programm)

ANF ZUB/Leistung 0501S3

Unterbr.	A	B
X03 X Brienz Rothorn Bahn (erm.)*	52	—
X04 X Brienz Rothorn Bahn (Vollp.)	104	—

* Gültiger Preis mit Swiss Travel Pass/Flex

A Anreise täglich vom 7.6. - 19.10.

Rigi Bahn – Das schwebende Restaurant

ab Luzern

In den Sommernächten verwandelt sich die Panorama-Kabine der Luftseilbahn Weggis-Rigi Kaltbad in ein romantisches schwebendes Restaurant. Hoch über dem glitzernden Vierwaldstättersee erwartet Sie eine atemberaubende Aussicht. Die Vorspeise genießen Sie während der Bergfahrt. Nach einem kurzen Aufenthalt auf Rigi Kaltbad wird auf der Talfahrt Hauptgang und Dessert serviert. Mit einem Rigi-Kirsch klingt dieses exklusive Erlebnis aus.

Leistungen

- Berg- und Talfahrt Weggis – Rigi Kaltbad – Weggis
- 3-Gang Menü (Vorspeise, Hauptgang und Dessert)
- Rigi Kirsch
- Betreuung

Strecke und Fahrtdauer

Treffpunkt: Talstation Weggis um ca. 19.35 Uhr (Abfahrt ca. 19.50 Uhr/Ankunft ca. 21.45 Uhr)

Preise pro Person in € (Laut Programm)

ANF ZUB/Leistung 0500S8

Unterbr.	A	B
X01 X Schwebendes Restaurant	175	—

A Anreise samstags vom 7.6.-28.6., 23.8.-13.9.





© swissimage.ch



Titlis Cliff Walk © Oskar Enander



© Christian Meixner



Fahrkarte Pilatus

ab Luzern

Der Pilatus (2.132 m) ist ein Erlebnisberg mit 2 Seilbahnen, Hotels, Restaurants, der steilsten Zahnradbahn der Welt, Sommerrodelbahn und Seilpark.

Leistungen

- Berg- und Talfahrt ab/bis Kriens oder Alpnachstad nach Pilatus Kulm.
- Fahrt mit der Zahnradbahn ab Alpnachstad ist erst ab Anfang Juni möglich.

Strecke und Fahrtdauer

ab/bis Kriens bzw. Alpnachstad (ca. 30 Minuten/Strecke)

Preise pro Person in € (Laut Programm)

ANF ZUB/Leistung 0500S5

Unterbr.	A	B
X01 X Ticket Pilatus (ermäßigt)*	49	—
X02 X Ticket Pilatus (Vollpreis)	98	—

* Gültiger Preis mit Swiss Travel Pass/Flex und Swiss Half Fare Card

A Anreise täglich vom 9.11.-20.10.

Fahrkarte Titlis

ab Luzern

Fahrt mit der Gondelbahn TITLIS Xpress zur Mittelstation und weiter mit der TITLIS Rotair, der ersten drehbaren Luftseilbahn der Welt auf den Titlis.

Leistungen

- Berg- u. Talfahrt mit den Luftseilbahnen
- Nutzung des „Ice Flyer“ zum Gletscherpark, Besuch der Gletschergrotte
- Hin- und Rückfahrt mit dem Ortsbus vom Bhf Engelberg zur Titlis-Talstation

Strecke und Fahrtdauer

ab/bis Engelberg Talstation (ca. 21 Minuten/Strecke)

Preise pro Person in € (Laut Programm)

ANF ZUB/Leistung 0503S2

Unterbr.	A	B
X01 X Ticket Titlis (ermäßigt)*	70	—
X02 X Ticket Titlis (Vollpreis)	128	—

* Gültiger Preis mit Swiss Travel Pass/Flex und Swiss Half Fare Card

A Anreise täglich vom 16.11.-31.10.

Tageskarte Rigi

ab Luzern

Die Rigi ist ein beliebtes Ausflugsziel (1.800 Meter). Panorama-Wanderwege und traumhafte Aussichten machen sie zum unvergesslichen Naturerlebnis.

Leistungen

- Tageskarte für die Nutzung der Zahnradbahnen ab Vitznau und Goldau sowie der Luftseilbahn ab Weggis

Strecke und Fahrtdauer

ab/bis Goldau und Vitznau (ca. 45 Minuten)

Preise pro Person in € (Laut Programm)

ANF ZUB/Leistung 0500S6

Unterbr.	A	B
X01 X Ticket Rigi (erm.) ^{*1}	45	—
X02 X Ticket Rigi (Vollp.)	91	—
X03 X Ticket Rigi (erm.) ^{*2}	0	—

^{*1} Gültiger Preis mit Swiss Half Fare Card
^{*2} Swiss Travel Pass /Flex

A Anreise täglich vom 1.12.-31.10.

Fahrkarte Stanserhorn

ab Luzern

Das besondere Bergerlebnis beginnt bei der Nostalgie-Bahn in Stans. Die Oldtimer-Bahn von 1893 und seit 2012 die weltweit erste Cabrio-Luftseilbahn bringen Sie auf 1.900 m ü. d. M. zum Drehrestaurant Rondorama®.

Leistungen

- Berg- und Talfahrt mit der Stand- und Luftseilbahn ab/bis Stans

Strecke und Fahrtdauer

ab/bis Stans (ca. 24 Minuten/Strecke)

Preise pro Person in € (Laut Programm)

ANF ZUB/Leistung 0501S8

Unterbr.	A	B
X01 X Ticket Stanserhorn (erm.) ^{*1}	46	—
X02 X Ticket Stanserhorn (Vollp.)	90	—
X03 X Ticket Stanserhorn (erm.) ^{*2}	0	—

^{*1} Gültiger Preis mit Swiss Half Fare Card
^{*2} Swiss Travel Pass /Flex

A Anreise täglich vom 12.4.-31.10.



Verkehrshaus Luzern

Verkehrshaus Luzern

ab Luzern

Das meistbesuchte Museum der Schweiz, gelegen in Luzern am Vierwaldstättersee, zeigt die Mobilitätsgeschichte auf der Straße, der Schiene, dem Wasser, in der Luft sowie im Weltall und zeigt den Blick in die Zukunft mit neuesten Technologien. Der spannende und erlebnisreiche Ort bietet für Familien und internationale Gäste unvergessliche Erlebnisse.

Das Verkehrshaus Luzern besteht aus Museum, Media World (u. a. mit Virtual Reality Brillen, Ausstellungen zu neuen Technologien), Swiss Chocolate Adventure (Infos über Entdeckung, Herkunft, Herstellung, Transport von Schokolade und Verkostung), Filmtheater (Spiel- und Dokumentarfilme sowie Live-Übertragungen von Orchestern, Opern und Theater) und Planetarium (Weltraumpaziergang im Polstersessel).

Leistungen

- Eintritt in das Verkehrshaus Luzern inklusive Media World oder
- Daypass inklusive Museum, Media World, Swiss Chocolate Adventure, Filmtheater und Planetarium

Öffnungszeiten: Im Sommer täglich von 10-18 Uhr, im Winter täglich von 10-17 Uhr. Bitte prüfen Sie die genauen Öffnungszeiten für das Filmtheater, Planetarium und Swiss Chocolate Adventure vorab online.

Preise pro Person in € (Laut Programm)

ANF ZUB/Leistung 0507S2

Unterbr.	A	B
X01 X Eintritt Museum (Vollpreis)	38	—
X02 X Eintritt Museum (ermäßigt)*	18	—
X03 X Daypass (Vollpreis)	63	—
X04 X Daypass (ermäßigt)*	45	—

* Gültiger Preis mit Swiss Travel Pass/Flex

A Anreise täglich vom 1.11.-31.10.



Lavaux Express

Lavaux Express Zug

ab Montreux

Der Lavaux Express Zug fährt durch die Hänge des Weinbaugebiets Lavaux, das zum UNESCO-Welterbe gehört. Möglichkeit zur Weinverkostung auf der Route.

Leistungen

- Fahrt mit dem Lavaux Express

Strecke und Fahrtdauer

ab/bis Lutry: sonntags, mittwochs, freitags, ca. 1 1/4 St.
ab/bis Cully: dienstags, donnerstags, samstags, ca. 1 1/4 St.

Preise pro Person in € (Laut Programm)

ANF ZUB/Leistung 0509S4

Unterbr.	A	B
X01 X Lavaux Express 10.30 Uhr	20	—
X02 X Lavaux Express 13.30 Uhr	20	—
X03 X Lavaux Express 15.00 Uhr	20	—
X04 X Lavaux Express 16.30 Uhr	20	—

A Anreise 5.4.-7.6. und 28.9.-2.11.: Samstag, Sonntag, Mittwoch 8.6.-27.9. dienstags-sonntags

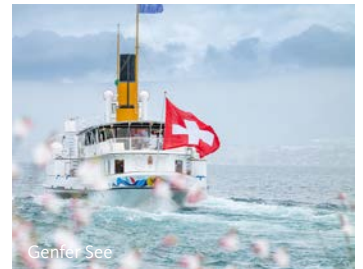

Genfer See

Bootsfahrt Genfer See

ab Montreux

Die Schweizer Riviera bietet bei einer Bootsfahrt vom See malerische Ausblicke mit charmanten Dörfern, dem Château de Chillon, den Dents du Midi und dem Naturschutzgebiet Les Grangettes. Ein unvergesslicher Ausflug!

Leistungen

- Bootsfahrt Riviera Tour

Strecke und Fahrtdauer:

ab/bis Montreux: ca. 2 St., bis 4 x täglich
Der Abfahrtsort ist frei wählbar.

Preise pro Person in € (Laut Programm)

ANF ZUB/Leistung 0509S3

Unterbr.	A	B
X01 X Bootsfahrt (Vollp.)	45	—
X03 X Bootsfahrt (erm)*	23	—
X05 X Bootsfahrt (erm)**	0	—

* Gültiger Preis mit Swiss Half Fare Card
** Gültiger Preis mit Swiss Travel Pass/Flex

A Anreise täglich vom 1.11.-31.10.



Schokoladenzug

ab Montreux

Erleben Sie eine Reise, die sowohl Schokoladenliebhaber als auch Eisenbahnfreunde begeistern wird. Der Schokoladenzug kombiniert kulinarischen Genuss mit historischem Flair und bietet Ihnen ein unvergessliches Erlebnis in der atemberaubenden Schweizer Umgebung.

Der Höhepunkt der Reise ist der Besuch der Schokoladenfabrik Maison Cailler in Broc.

Leistungen

- Fahrt und Platzreservierung im GoldenPass Belle Epoque ab Montreux bis Montbovon
- Heißgetränk und Schokobrotchen im Zug
- Besichtigung Schaukäserei Gruyères
- Besichtigung Schokoladenfabrik Cailier-Nestlé
- Bustransfers laut Programm
- Reisebegleitung

Strecke und Fahrtdauer

ab/bis Montreux (Abfahrt ca. 9.50 Uhr/Ankunft ca. 17.15 Uhr)

Preise pro Person in € (Laut Programm) ANF ZUB/Leistung 0502S2		
Unterbr.	A	B
X01 X Schokozug 1. Klasse (erm)*	73	—
X02 X Schokozug 2. Klasse (erm)*	73	—
X03 X Schokozug 1. Klasse (Vollp.)	122	—
X04 X Schokozug 2. Klasse (Vollp.)	109	—

* Gültiger Preis im Swiss Travel Pass/Flex

A Anreise Di, Do und So vom 2.5.-28.9., im Juli und August zus. Fr und Sa

Käsezug

ab Montreux

Fahrt mit dem „Käsezug“ von Montreux nach Château-d'Oex, im Restaurant Le Chalet wird gezeigt, wie man Käse herstellt. Sie genießen ein Fondue und entdecken anschließend das Heißluftballon-Museum.

Leistungen

- Bahnfahrt mit dem GoldenPass Montreux oder Zweisimmen – Château-d'Oex und zurück in der gebuchten Klasse
- Platzreservierung auf der Hinfahrt
- Demonstration der Käseherstellung im Restaurant Le Chalet
- Fondue-Essen
- Eintritt in das Museum „du Pays-d'Enhaut“
- Besichtigung der Modelleisenbahnanlage der GoldenPass-MOB-Züge im Restaurant Le Chalet
- Souvenir-„Säckli“ vom Restaurant Le Chalet

Strecke und Fahrtdauer

Montreux/Chateau d'Oex (ca. 1 St./Strecke)

Preise pro Person in € (Laut Programm) ANF ZUB/Leistung 0503S6		
Unterbr.	A	B
X01 X Käsezug 1. Klasse (erm)*	61	—
X02 X Käsezug 2. Klasse (erm)*	61	—
X03 X Käsezug 1. Klasse (Vollp.)	122	—
X04 X Käsezug 2. Klasse (Vollp.)	98	—

* Gültiger Preis mit Swiss Travel Pass/Flex

A Anreise Mi, Sa und So vom 8.2.-29.10.

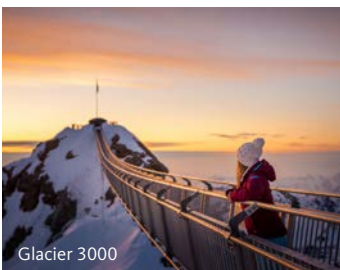

Fahrkarte Glacier 3000

ab Montreux

Entdecken Sie die eindrucksvolle Bergkulisse der umliegenden Gletscher mit einer Fahrt auf zum Glacier 3000.

Fahrkarte Rochers-de-Naye – ab Montreux

Mit der Zahnradbahn genießen Sie eine erlebnisreiche Fahrt auf den Hausberg (2.042 m) von Montreux und einen Panoramablick auf den Genfer See.

Chaplin's World™

ab Montreux

Machen Sie einzigartige Erfahrungen bei einer Zeitreise durch die magische Filmwelt. An zwei verschiedenen Orten können Sie auf einen der erstaunlichsten Künstler des 20. Jahrhunderts treffen und dabei einen Meister der Gefühle entdecken. Ein Museum zum Lachen, Lernen und Spaß haben im Vermächtnis von Charlie Chaplin.

Bahnmuseum Albula

ab St. Moritz

Das Bahnmuseum Albula in Bergün führt Sie durch die Bahngeschichte Graubündens. Etwa 8.000 Ausstellungsobjekte aus mehr als 100 Bahn-Jahren zeugen von den Pioniertaten der Menschen. Steuern Sie selbst die Krokodil-Lok 407 virtuell im Simulator durch das Albulatal.

Leistungen

- Berg- und Talfahrt mit den Luftseilbahnen Col du Pillon – Cabane – Scex Rouge
- Erlebnis Peak Walk by Tissot: Hängebrücke, die zwei Berggipfel verbindet
- Nutzung des „Ice Express“ Sessellift
- Glacier Walk: Gesicherter Wanderweg über den Gletscher

Strecke und Fahrtdauer

Montreux – Col du Pillon: ca. 2 Std., Col du Pillon – Scex Rouge: ca. 15 Min.

Leistungen

- Berg- und Talfahrt mit der Zahnradbahn ab/bis Montreux
- Fahrt auf der Standseilbahn Territet – Glion

Strecke und Fahrtdauer

ab/bis Montreux (ca. 1 Stunde/Strecke)

Preise pro Person in € (Laut Programm) ANF ZUB/Leistung 0509S5		
Unterbr.	A	B
X01 X Ticket Glacier 3000 (erm.)*	48	—
X02 X Ticket Glacier 3000 (Vollpr.)	89	—

* Gültiger Preis mit Swiss Travel Pass/Flex oder Swiss Half Fare Card

A Anreise täglich vom 9.11.-31.10.

Preise pro Person in € (Laut Programm) ANF ZUB/Leistung 0501S1		
Unterbr.	A	B
X01 X Rochers-de-Naye (erm.)* ¹	45	—
X02 X Rochers-de-Naye (Vollp.)	90	—
X03 X Rochers-de-Naye (erm.)* ²	35	—

*¹ Gültiger Preis mit Swiss Half Fare Card

*² Swiss Travel Pass/ Flex

A Anreise mittwochs - sonntags vom 5.1.-31.3. und täglich vom 1.11.-4.1., 1.4.-31.10.

Leistungen

- Eintritt in die Chaplin's World

Preise pro Person in € (Laut Programm) ANF ZUB/Leistung 0505S5		
Unterbr.	A	B
X01 X Eintritt Chaplin's World™	31	—
X02 X Eintritt Chaplin's World™ (erm)*	19	—

* Gültiger Preis mit Riviera-Card

A Anreise täglich vom 27.1.-31.10.

Leistungen

- 1x Eintritt Bahnmuseum Albula in Bergün
- Öffnungszeiten**
 Dienstag - Freitag von 10 - 17 Uhr
 Samstag von 10 - 18 Uhr
 Sonn- und Feiertage von 10 - 17 Uhr
 Montage (Februar, Juli - Sept.) 10 - 17 Uhr, sonst geschlossen.

Preise pro Person in € (Laut Programm) ANF ZUB/Leistung 0500S2		
Unterbr.	A	B
X01 X Bahnmuseum Albula	16	—

A Anreise täglich vom 1.11.-31.10.

Reisebausteine



Landwasser-Express

Landwasser Express

ab St. Moritz

Genießen Sie die gemütliche Fahrt mit dem Landwasser Express ab Filisur zum spektakulären Landwasserviadukt. Die perfekte Kulisse für beeindruckende Fotos! Mit etwas Glück fährt oberhalb der Glacier Express vorbei.

Leistungen

- Fahrt vom Bahnhof Filisur zum Landwasserviadukt

Strecke und Fahrtdauer

Filisur Bahnhof ab: 11.15 Uhr und 14.15 Uhr
Landwasserviadukt ab: 12.25 Uhr und 15.25 Uhr

Preise pro Person in € (Laut Programm)

ANF ZUB/Leistung 050556

Unterbr.	A	B
X02 X Hin- und Rückfahrt	19	—

A Anreise Di-Sa vom 10.5.-18.10.



Bernina Wein Express

ab St. Moritz

Fahren Sie mit dem Bernina Wein Express von St. Moritz in die Weinregion Veltin.

Leistungen

- Fahrt mit dem Bernina Express von St. Moritz nach Tirano (inkl. Sitzplatzreservierung) in der gebuchten Klasse
- Transfer ab/bis Tirano
- Führung Rebberg und Weinkeller
- Weinverkostung von 4 Rotweinen
- Apéro und Mittagessen auf dem Weingut La Gatta

Strecke und Fahrtdauer

Dienstag bis Freitag, St. Moritz ab: 9.17 Uhr, Tirano an: 11.32 Uhr, Tirano ab: 16.06 Uhr, St. Moritz an: 18.25 Uhr

Preise pro Person in € (Laut Programm)

ANF ZUB/Leistung 050452

Unterbr.	A	B
X01 X Wein Express 2. Klasse	195	—
X02 X Wein Express 1. Klasse	245	—

A Anreise Di-Fr vom 15.5.-25.10.



Speisewagen Gourmino

Speisewagen Gourmino

ab St. Moritz oder Chur

Nostalgie-Speisewagen mit charmantem Ambiente und feinen à la carte Gerichten.

Leistungen

- Sitzplatzreservierung im Gourmino Speisewagen

Strecke und Fahrtdauer

Chur ab 11.58 Uhr, St. Moritz an 14 Uhr, St. Moritz ab 15.02 Uhr, Chur an 17.04 Uhr

Hinweis

Reservierung ist nur für den ausgewählten Reisetag gültig. Fahrkarte muss separat gekauft werden. Speisen und Getränke (nicht inklusive) wählen Sie individuell aus einer Speisekarte aus.

Preise pro Person in € (Laut Programm)

ANF ZUB/Leistung 050354

Unterbr.	A	B
X01 X Platzreservierung ab Chur	7	—
X02 X Platzreservierung ab St. Moritz	7	—

A Anreise Oktober bis Dezember: Sa und So, Mai bis Oktober: täglich



Vollmondfahrten © Christoph Benz

Vollmondfahrten Bernina Express

ab St. Moritz

Fahrt mit dem Bernina Express von St. Moritz nach Alp Grüm bei Vollmond.

Leistungen

- Fahrt im Panoramawagen des Bernina Express 2. Klasse
- Im Zug: Cüpli oder nicht alkohol. Getränk
- In Alp Grüm: Apéro mit anschließendem Abendessen Glühwein oder Prosecco/Punsch und Apérogebäck, Gletscherfondue (Vegetarier erhalten Veltliner Pizoccheri inkl. Salat), Dessert (Sorbet).

Strecke und Fahrtdauer

St. Moritz ab ca. 18 Uhr, Alp Grüm an ca. 19.30 Uhr, Alp Grüm ab ca. 22.15 Uhr, St. Moritz an ca. 23 Uhr

Preise pro Person in € (Laut Programm)

ANF ZUB/Leistung 050358

Unterbr.	A	B
X01 X Platzreservierung ab Chur	115	—

Reisetermine 13.1., 12.2., 14.3., 13.4.



Diavolezza

Ausflug auf die Diavolezza

ab St. Moritz

Diavolezza, hochalpine Erlebnisse mit Eis und Schnee zum Anfassen auch im Sommer. Das Berninamassiv vis-à-vis der Diavolezza überragt die Szenerie mit acht Gipfeln um die Viertausendermarke. Eine beeindruckende Kulisse von Piz Palü über die Bellavista zum Piz Bernina. Einfach nur bewundern oder selber was unternehmen – sechs Kilometer vor dem Berninapass steigt die Luftseilbahn rechts hoch zu diesem Gletscher-Aussichtspunkt auf fast 3.000 Meter.

Preise pro Person in € (Laut Programm)

ANF ZUB/Leistung 050255

Unterbr.	A	B
X01 X Berg- und Talfahrt Diavolezza	51	—

A Anreise täglich vom 6.5.-31.10.

Leistungen

- Berg- und Talfahrt mit der Luftseilbahn auf die Diavolezza

Strecke und Fahrtdauer

ab/bis Talstation Abfahrtsstelle Bernina Diavolezza (ca. 10 Minuten)

Hinweis

Für den Ausflug benötigen Sie zusätzlich ein Ticket z. B. ab/bis St. Moritz. Ab einem Aufenthalt von 2 Nächten ist die Fahrt auf die Diavolezza in der Engadin / St. Moritz Inclusive Card enthalten.

Unser Tipp: Höchstgelegener Jacuzzi Europas auf der Sonnenterrasse des Bergrestaurants Diavolezza (nicht inklusive).



Gornergrat Bahn

Fahrkarte Gornergrat

ab Zermatt

Umgeben von 29 Viertausendern, vom höchsten Schweizer Berg und zweitlängsten Gletscher der Alpen, bietet der Gornergrat ein überwältigendes Panorama.

Leistungen

- Tageskarte Berg- und Talfahrt Zermatt – Gornergrat

Strecke/Fahrtdauer

ab/bis Zermatt (ca. 30 Min./Strecke)

Preise pro Person in € (Laut Programm)

ANF ZUB/Leistung 050053

Unterbr.	A	B
X01 X Ticket Gornergrat (erm)*	52	72
X02 X Ticket Gornergrat (Vollpreis)	104	144

* Gültiger Preis mit Swiss Travel Pass/Flex

A Anreise täglich vom 1.11.-30.4.

B Anreise täglich vom 1.5.-31.10.



© David Hannes Bumann

Gourmet-Ticket

Gornergrat ab Zermatt

Das Gornergrat-Gourmetticket verknüpft einen Wander- und Naturausflug mit kulinarischen Höhenflügen. Erleben Sie besondere Geschmackserlebnisse.

Leistungen

- Bahnfahrt Zermatt – Gornergrat – Riffelberg – Riffelalp – Zermatt
- Apéro riche, 3-Gang-Gourmetmenü, Dessert und Kaffee

Strecke/Fahrtdauer

ab/bis Zermatt (ca. 30 Min./Strecke)

Preise pro Person in € (Laut Programm)

ANF ZUB/Leistung 050459

Unterbr.	A	B
X01 X Gourmet-Ticket (Vollpreis)	209	249
X02 X Gourmet-Ticket (ermäßig)*	169	189

* Gültiger Preis mit Swiss Travel Pass/Flex

A Anreise täglich vom 28.12.-31.5.

B Anreise täglich vom 1.6.-15.9.



NostalChic Class Gornergrat © Gornergrat Bahnen



Sunset Dinner Matter-Chic Class ab/bis Zermatt auf das Matterhorn Glacier Paradise ein 3-Gänge-Menü. © R. Thommen Photography



Matterhorn glacier paradise © Jakob Polomski

NostalChic Class Gornergrat

ab Zermatt

Erleben Sie eine unvergessliche Reise auf den Gornergrat, umgeben von nostalgischem Flair im Wagen von 1961.

Lassen Sie sich während der Fahrt von der majestätischen Bergwelt verzaubern. An einem exklusiven Zwischenstopp wird für unvergleichliche Fotos angehalten. Ihr mehrsprachiger Concierge, nicht nur ein Experte der Region, sondern auch ein unterhaltsamer Geschichtenerzähler, wird Sie mit spannenden Anekdoten begleiten. Am Gornergrat erwartet Sie ein 4-Gang-Menü inklusive Weinbegleitung.

Leistungen

- Hin- und Rückfahrt mit dem NostalChic Class ab/bis Zermatt auf das Gornergrat
- Willkommensgetränk und Apéro
- Mittagessen (4-Gang-Menü) inklusive Weinbegleitung
- Concierge
- Exklusiver Foto-Stopp
- Erinnerungs-Souvenir



NostalChic Class Gornergrat © Christian Pfammatter

Preise pro Person in € (Laut Programm)

ANF ZUB/Leistung 0500S9

Unterbr.	A	B
X01 X NostalChic Class Gornergrat	379	—

A Anreise: Mittwochs vom 1.3.-31.10.



Aletschgletscher

Tickets Aletsch Arena

ab Mörel/Brig

Entdecken Sie das Herzstück des UNESCO-Welterbes Schweizer Alpen Jungfrau-Aletsch, den Aletschgletscher. Er ist der flächenmäßig größte und längste Gletscher der Alpen.

Leistungen

- Aletsch Entdeckerpass: Freie Fahrt auf allen Bahnen in der Aletsch Arena (Riederalp, Bettmeralp & Fiesch-Eggishorn) inklusive Matterhorn Gotthard Bahn
- View Point Ticket: Hin- und Rückfahrt auf einen der 3 View Points Mörel – Moosfluh/Hohfluh / Betten – Bettmeralp / Fiesch – Eggishorn

Strecke und Fahrtdauer

Aletsch Entdeckerpass: Mörel – Greich – Riederalp, ca. 9 Minuten. Betten-Talstation – Bettmeralp, ca. 7 Minuten. Fiesch – Fiescheralp, ca. 10 Minuten
View Point: ab/bis Mörel – Moosfluh/ Hohfluh ca. 31 Minuten. Ab/bis Betten – Bettmeralp ca. 35 Minuten. Ab/bis Fiesch – Eggishorn ca. 17 Minuten

Hinweis

Vom 7.4.-7.6. nur View Point Hohfluh/ Moosfluh geöffnet (9.30-13.30 Uhr). Bettmeralp u. Eggishorn geschlossen.

Preise pro Person in € (Laut Programm)

ANF ZUB/Leistung 0507S7

Unterbr.	A	B
X01 X Entdeckerpass 1 Tag (erm.)*	33	—
X02 X Entdeckerpass 2 Tag (erm.)*	45	—
X03 X Entdeckerpass 3 Tag (erm.)*	57	—
X04 X Entdeckerpass 4 Tag (erm.)*	69	—
X06 X Entdeckerpass 1 Tag (Vollp.)	66	—
X07 X Entdeckerpass 2 Tag (Vollp.)	89	—
X08 X Entdeckerpass 3 Tag (Vollp.)	113	—
X09 X Entdeckerpass 4 Tag (Vollp.)	137	—
X05 X View Point Ticket (erm.)*	29	—
X00 X View Point Ticket (Vollp.)	59	—

* Gültiger Preis mit Swiss Travel Pass/Flex

A Anreise täglich vom 8.12.-31.10.

Sunset Dinner Matterhorn glacier paradise

ab Zermatt

Während dem Sonnenuntergang genießen Sie auf ca. 3.883 m im Restaurant Matterhorn Glacier Paradise ein 3-Gänge-Menü.

Leistungen

- Hin- und Rückfahrt Zermatt – Matterhorn glacier paradise
- Apéro im Gletscher-Palast oder in der Gondel
- 3-Gänge-Menü im Restaurant Matterhorn glacier paradise inklusive Getränke

Strecke/Fahrtdauer: ab/bis Zermatt (ca. 45 Min./Strecke)

Preise pro Person in € (Laut Programm)

ANF ZUB/Leistung 0507S4

Unterbr.	A	B
X01 X Sunset Dinner Matterhorn	176	—
X02 X Sunset Dinner (ermäßigt)*	146	—

* Gültiger Preis mit Swiss Travel Pass/Flex

A Reisetage: 5.7., 19.7., 2.8., 16.8.

Matterhorn glacier paradise

ab Zermatt

Erleben Sie Europas höchsten Aussichtspunkt auf 3.883 Metern über dem Meeresspiegel mit einer atemberaubenden Fahrt mit der Luftseilbahn von Zermatt.

Leistungen

- Berg- und Talfahrt Zermatt – Matterhorn glacier paradise und Hin-/Rückfahrt mit dem Ortsbus Bahnhof Zermatt-Talstation
 - Besuch im Gletscher-Palast
- Strecke und Fahrtdauer:** ab/bis Talstation, Zermatt (ca. 45 Min./Strecke)

Preise pro Person in € (Laut Programm)

ANF ZUB/Leistung 0500S4

Unterbr.	A	B	C
X01 X Matterhorn glacier par. (erm.)*	59	68	75
X02 X Matterhorn glacier par. (Voll.)*	115	136	149

* Gültiger Preis mit Swiss Travel Pass/Flex und Swiss Half Fare Card

A Anreise täglich vom 1.11.-30.4.

B Anreise täglich vom 1.5.-30.6., 1.9.-31.10.

C Anreise täglich vom 1.7.-31.8.



Bahnfahrt Monte Generoso

ab Lugano/Locarno

Seit über 125 Jahren bringt Sie die Zahnradbahn auf 9 km durch malerische Landschaften auf das felsige Bergplateau des Monte Generoso. Hier thront das Bauwerk „Fiore di pietra“ (Steinblume) des berühmten Architekten Mario Botta, in dessen Fenstern sich das atemberaubende 360° Panorama spiegelt. Der Blick schweift auf das Seengebiet, die Stadt Lugano, vom Matterhorn zur Jungfrau und schliesslich bis zur Berninagruppe.

Leistungen

- Berg- und Talfahrt mit der Zahnradbahn auf den Monte Generoso

Strecke und Fahrtdauer

Capolago – Monte Generoso – Capolago (ca. 9 km)

Hinweis

Bei schlechtem Wetter fahren keine Züge. Bitte informieren Sie sich vorab über eventuelle Fahrplanänderungen.

Preise pro Person in € (Laut Programm)

ANF ZUB/Leistung 0504S3

Unterbr.	A	B
X01 X Ticket M. Generoso (erm.)*	34	—
X02 X Ticket M. Generoso (Vollpreis)	65	—

* Gültiger Preis mit Swiss Travel Pass/Flex

A Anreise täglich vom 31.3.-26.10.



Gästekarten



Basel Card

- Kostenlose Nutzung der öffentlichen Verkehrsmittel
- 50 % Ermäßigung auf den Eintritt in Museen, den Eintritt in das Theater Basel, den Basler Zoo, auf die Rundfahrt mit dem Sightseeing-Bus, auf einen öffentlichen Altstadtspaziergang, auf öffentliche Tagesfahrten der Basler Personenschiffahrt, eine Fahrt mit der Luftseilbahn Reigoldswil-Wasserfällen, u. v. m.
- E-Bike für 20 CHF pro Tag



Gästekarte St. Moritz

- Ab der zweiten Nacht erhalten Sie in jedem unserer im Katalog beschriebenen Hotels folgende Inklusivleistungen:
- Kostenlose Nutzung aller 13 Bergbahnen der Region von Mai bis Oktober
 - Kostenlose Nutzung des öffentlichen Nahverkehrs von Mai bis Oktober



Gästekarte Chur

- Kostenlose Nutzung des öffentlichen Nahverkehrs in Chur
- 50 % Ermäßigung auf die Berg- und Talfahrt auf die Bergbahn Hausberg Brambrüesch
- Kostenloser bzw. ermäßigter Eintritt in viele Museen
- Kostenloser Eintritt in Hallen- und Freibäder in Chur
- Viele weitere Ermäßigungen vor Ort

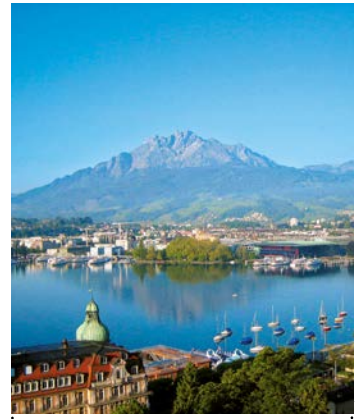

Gästekarte Luzern

- Kostenlose Nutzung aller Busse und Bahnen in Luzern
- Bis zu 50 % Ermäßigung auf verschiedene Berg- oder Seilbahnen
- 20 % Ermäßigung auf Schifffahrten auf dem Vierwaldstättersee
- Ermäßigungen auf Museen und Freizeiteinrichtungen (z. B. Freilichtmuseum Ballenberg)
- Kostenlose WLAN-Nutzung an ausgewählten Plätzen in der ganzen Stadt
- Viele weitere Ermäßigungen vor Ort

Gästekarten – Erlebnisse inklusive

profitieren Sie von den Vorteilen der Gästekarten in der Schweiz

...und sparen bares Geld!

In vielen Orten und Regionen der Schweiz erhalten Sie im Hotel eine Gästekarte, die im Reisepreis oder in der Kurtaxe enthalten ist. Die jeweiligen Karten bieten unterschiedliche Vorteile. Oft sind die Fahrten mit den öffentlichen Verkehrsmitteln inklusive. Außerdem gibt es viele Ermäßigungen, zum Beispiel auf Bergbahnen, auf Eintritte in Museen, auf Freizeiteinrichtungen und vieles mehr. Wir stellen Ihnen hier eine Auswahl der Gästekarten vor.

Sie finden auch bei jeder Reise sowie jedem Hotel den Hinweis, welche Gästekarte im Preis inklusive ist und einen kurzen Überblick über die Leistungen.



Ticino Ticket

- Kostenlose Nutzung der öffentlichen Verkehrsmittel im gesamten Kanton Tessin
- Bis zu 30 % Ermäßigung auf Fahrten mit Bergbahnen in der Region
- Bis zu 30 % Ermäßigung auf Eintritte in Museen in der Region
- 20 % Ermäßigung auf Eintritte in Schwimmbäder und Thermalbäder in der Region
- Zahlreiche weitere Ermäßigungen auf Freizeitaktivitäten



Montreux Riviera Card

- Kostenlose Nutzung des lokalen Busnetzes an der ganzen Riviera
- 50 % Ermäßigung auf Eintritte in viele Museen und Freizeiteinrichtungen, wie zum Beispiel das Château Chillon, u. v. m.
- 20 % Ermäßigung auf Schifffahrten
- 20 % Ermäßigung auf Fahrten mit den Bergbahnen zum Rochers-de-Naye und les Pléiades
- Viele weitere Ermäßigungen vor Ort



Davos Klosters Premium Card

- Kostenlose Nutzung des öffentlichen Nahverkehrs vor Ort
- Ermäßigte Preise für Angebote des Winter- und Sommer-Gästeprogramms (z. B. Mountainbike-Fahrtechnik, Gleitschirmschnuppertag, u. v. m.)
- Ermäßigung auf kulturelle Aktivitäten
- Vergünstigungen auf Bergbahnen in der Sommersaison
- Viele weitere Ermäßigungen vor Ort



Vollmond bei St-Moritz
© Gettyimages.com/michelangeloop



Genfer See
© Gettyimages.com/Frank Cornelissen

graubündenPASS

Mit dem graubündenPASS genießen Sie freie Fahrt im ganzen Kanton – mit dem 7-Tagespass an 2 frei wählbaren Tagen, mit dem 14-Tagespass an 4 frei wählbaren Tagen. Mit ausgewählten Bergbahnen fahren Sie zudem zum halben Preis auf Ihren Lieblingsberg oder erhalten attraktive Ermäßigungen auf Freizeitangebote.

Leistungen

- Mit dem graubündenPASS ist der öff. Verkehr an 2 innerhalb 7 bzw. 4 innerhalb 14 Tagen in Graubünden auf den folgenden Liniennetzen inklusive:
- Liniennetz der Rhätischen Bahn
 - Schweizerischen Bundesbahnen (SBB)
 - Matterhorn Gotthard Bahn
 - PostAuto
 - Verkehrsbetriebe Davos
 - Engadin Bus
 - Stadtbus Chur
 - Silvestri Bus Livigno
 - Ortsbusse in Klosters, Scuol und St. Moritz
 - Strecke Martina cunfin – Mals und Martina – Landeck
 - Luftseilbahn Rhäzüns – Feldisameropa

ameropa.info/schweiz5/0508S9

Preise pro Person in € (Laut Programm)			
ANF ZUB/Leistung 0508S9			
Unterbr.	A	B	
X01 X	graubündenPASS 7/2 Tage/2. Kl.	154	—
X02 X	graubündenPASS 7/2 Tage/1. Kl.	195	—
X03 X	graubündenPASS 14/4 Tage/2. Kl.	202	—
X04 X	graubündenPASS 14/4 Tage/1. Kl.	247	—

A Anreise täglich vom 1.1.-31.12.

Regional Pass Genfersee-Alpen

Bei einem Urlaub am Genfersee eignet sich der Regionalpass „Genfersee-Alpen“ für Ihre Erkundungstouren durch die Region. Sie haben unbegrenzte freie Fahrten mit Bahn, Bus und Schiff im gesamten Bahnnetz des Genferseegebiets an zwei oder drei frei wählbaren Tagen sowie 50 % Ermäßigung an den restlichen Tagen der Gültigkeitsdauer.

Leistungen

- **Regional Pass 5 Tage**
2 Tage freie Fahrt und 3 Tage 50 % Ermäßigung
- **Regional Pass 7 Tage**
3 Tage freie Fahrt und 4 Tage 50 % Ermäßigung

Der Regionalpass gilt für alle Fahrten mit Bahn, Bus und Schiff im gesamten Genferseegebiet sowie für die Zahnradbahnen Rochers de Naye und Les Pléiades und die Panoramazüge der GoldenPass Linie (ohne Sitzplatzreservierung). Für Glacier 3000 gilt ein Sondertarif

ameropa.info/schweiz5/0509S0

Preise pro Person in € (Laut Programm)			
ANF ZUB/Leistung 0509S0			
Unterbr.	A	B	
X01 X	RP Genfersee-Alpen 5/2 Tage/2.Kl.	143	—
X02 X	RP Genfersee-Alpen 5/2 Tage/1.Kl.	211	—
X03 X	RP Genfersee-Alpen 7/3 Tage/2.Kl.	177	—
X04 X	RP Genfersee-Alpen 7/3 Tage/1.Kl.	258	—

A Anreise täglich vom 1.1.-31.10.

Regionalpässe

Mit Regionalpässen sind Sie flexibel und profitieren von vielen Ermäßigungen vor Ort und in den Regionen. Wenn Sie viel unternehmen und erleben möchten, empfehlen wir Ihnen diese Pässe:



Vierwaldstättersee
© Gettyimages.com/ideeone



Rothornbahn Endstation
© Gettyimages.com/Markus Thoener

Tell-Pass – Zentralschweiz

Mit dem Tell-Pass entdecken Sie die Zentralschweiz ganz einfach und unkompliziert! Mit nur einem Ticket genießen Sie freie Fahrt mit Bahn, Bus, Schiff und zahlreichen Bergbahnen in der gesamten Erlebnisregion Luzern-Vierwaldstättersee.

Leistungen

- Freie Fahrt mit Bahn, Bus, Schiff und zahlreichen Bergbahnen in der Zentralschweiz an wahlweise zwei oder vier aufeinander folgenden Tagen
- Attraktive Vergünstigungen (ca. 20-50 %) bei ca. 20 Bonuspartnern in der ganzen Zentralschweiz. Zeigen Sie Ihren gültigen Tell-Pass an der Kasse und Sie erhalten das Angebot ermäßigt

ameropa.info/schweiz5/0509S1

Preise pro Person in € (Laut Programm)			
ANF ZUB/Leistung 0509S1			
Unterbr.	A	B	
X01 X	Tell-Pass 2Tage/2. Kl.	126	199
X02 X	Tell-Pass 4 Tage/2. Kl.	189	263

A Anreise täglich vom 1.11.-31.3.
B Anreise täglich vom 1.4.-31.10.

Regional Pass Berner Oberland

Der Regional Pass bietet zahlreiche Rabatte und Zusatzleistungen bei Bergbahnen und weiteren touristischen Partnern im Berner Oberland. Machen Sie zum Beispiel eine Fahrt in der nostalgischen Dampfbahn auf das Briener Rothorn oder eine Schifffahrt auf dem Thuner- und Brienersee.

Leistungen

- Freie Fahrt ab/bis jedem Ort im Berner Oberland wie Bern, Interlaken und Gstaad auf fast allen Bahn und Postauto/Bus-Linien sowie ab/bis Luzern, Saanen, Brig und Domodossola
- Freie Schifffahrt auf dem Thuner- und Brienersee
- Freie oder ermäßigte Fahrt bei über 25 Bergbahnen
- Ermäßigte Fahrt auf das Jungfraujoch und Schilthorn
- Rabatte und/oder Zusatzleistungen bei über 40 Bonuspartnern

ameropa.info/schweiz5/0509S2

Preise pro Person in € (Laut Programm)			
ANF ZUB/Leistung 0509S2			
Unterbr.	A	B	
X01 X	RP Berner Oberland 4 Tage/2. Kl.	277	—
X02 X	RP Berner Oberland 4 Tage/1. Kl.	333	—
X03 X	RP Berner Oberland 6 Tage/2. Kl.	346	—
X04 X	RP Berner Oberland 6Tage/1. Kl.	416	—

A Anreise täglich vom 1.11.-31.10.



Mit Sicherheit eine schöne Reise

Leistungen	Premiumschutz	Reise-Rücktritt + Urlaubsgarantie
Reise-Rücktrittsversicherung	✓	✓
Urlaubsgarantie	✓	✓
Reise-Krankenversicherung	✓	
Autoreiseschutzbrief-Versicherung	✓	
Notfall-Versicherung	✓	
Reisegepäck-Versicherung	✓	

Reisepreis bis EUR	Premiumschutz bis 45 Tage		Reise-Rücktritt + Urlaubsgarantie	
	Einzelpers. EUR	Code	Einzelpers. EUR	Code
150,-	11,-	RS01	9,-	RV01
250,-	18,-	RS02	16,-	RV02
500,-	34,-	RS03	32,-	RV03
750,-	44,-	RS04	42,-	RV04
1.000,-	52,-	RS05	46,-	RV05
1.500,-	76,-	RS06	69,-	RV06
2.000,-	97,-	RS07	89,-	RV07
ab 2.001,-	129,-	RS08	119,-	RV08

Familientarif: Premiumschutz (RS100-RS800) und Reise-Rücktritt + Urlaubsgarantie (RV100-RV800) buchbar.
Paar-Tarif: Premiumschutz (RS10-RS80) und Reise-Rücktritt + Urlaubsgarantie (RV10-RV80) buchbar.

Ameropa Reisehotline: 06172 109-777 • www.ameropa.de/hansemerkur

AN 250 03.24

Kein Selbstbehalt! Kein Selbstbehalt bei allen versicherten Ereignissen mit Ausnahme von ambulant behandelten Erkrankungen. In diesem Fall beträgt der Selbstbehalt 20 % des erstattungsfähigen Schadens, mindestens jedoch 25,- EUR je versicherte Person (gilt nur für die Reise-Rücktrittsversicherung und Urlaubsgarantie). Notfall- und Reisegepäck-Versicherung: 100,- EUR je Versicherungsfall.
Abschlussfrist: Bitte schließen Sie Ihre Reiseversicherung spätestens 30 Tage vor Reisebeginn ab. **Hinweis:** Die Prämien gelten zum Zeitpunkt des Katalogdruckes und können sich zum Zeitpunkt der Reisebuchung geändert haben.
Familiendefinition: Als Familie gelten maximal 2 Erwachsene und mindestens 1 mitreisendes Kind (maximal 7 Kinder) bis zum 21. Geburtstag. Es ist kein Verwandtschaftsverhältnis oder gemeinsamer Wohnsitz erforderlich.
Paardefinition: Als Paar gelten zwei Erwachsene.

Diese Informationen geben den Versicherungsumfang nur beispielhaft wieder. Die kompletten Bedingungen erhalten Sie im Reisebüro oder bei AMEROPA. Sie können die Bedingungen auch im Internet unter www.hmr.de/service/downloadcenter abrufen. Maßgebend für den Versicherungsschutz sind die Versicherungsbedingungen VB-RKS 2021 (T-D) der HanseMerkur Reiseversicherung AG.
Außergerichtliche Schlichtungs- und Beschwerdeverfahren: Schlichtungsversuche und Beschwerden können – wenn eine Einigung mit der HanseMerkur nicht erzielt werden kann – an folgende Schlichtungs- und Beschwerdestellen gerichtet werden: Zuständig für alle Versicherungszweige: Versicherungsombudsmann e.V., Postfach 08 06 32, 10006 Berlin, www.versicherungsombudsmann.de

Buchung per Computer-Reservierungssystem (Amadeus/TOMA, Sabre/Merlin, Bewotec/myJack, Schmetterling/NEO, CosmoNaut/TBM usw.)

Beispiel: Glacier Express "Klassisch", 6-tägige individuelle Reise St. Moritz – Zermatt, 13. – 18.5.2025, 2 Personen Übernachtung in 4-Sterne Hotels im Doppelzimmer (3 Nächte/Frühstück in St. Moritz und 2 Nächte/Frühstück in Zermatt) inklusive Transfer bei An- und Abreise und Bahnfahrkarten 2. Klasse für alle Fahrten innerhalb der Schweiz laut Programm sowie Platzreservierungen im Glacier und Bernina Express (siehe 1. Leistungszeile).
 Buchung inklusive folgender zubuchbarer Leistungen: "Gaumenschmaus im Glacier Express" als 4-Gang-Menü auf der Fahrt von St. Moritz nach Zermatt (siehe 2. Leistungszeile), "Matterhorn glacier paradise" für die Berg- und Talfahrt zum Matterhorn glacier paradise (siehe 3. Leistungszeile) und "Fahrkarte Gornergrat" für die Berg- und Talfahrt mit der Zahnradbahn zum Gornergrat am 5. Tag der Reise (siehe 4. Leistungszeile), Hin- und Rückfahrt mit der Deutschen Bahn (z. B. ab/bis Frankfurt/Main) in der 2. Klasse zur/von der Schweizer Grenze (5. Leistungszeile, verbindungsorientierte Auswahl nach Eingabe nötig) sowie einer Reiseversicherung (Premium-Schutz ohne Selbstbehalt als Paarversicherung, siehe 6. Leistungszeile).

Hinweis: Diese Reise kann auch mit Unterbringung in 3-Sterne Hotels (Unterbr. DZA) und/oder mit der Bahnfahrt in der 1. Klasse (Unterbr. DZB bzw. DZD) sowie mit Halbpension gebucht werden.

Aktion	Veranstalter	Reiseart	Pers.	Agentur-Nr.	Vorg.-Nr.	Berater					
BA	AME		2								
Meldung MFZ											
Mark.	Pos.	Anf.-Code	Leistungs-Code	Unterbr.	Vpfl. Bel.	Anz.	Von	Bis	Teilnehm.- Zuordn.*	Status	Preis
	01	P	050062	DZCF		1	130525	180525	1-2		2.838,00 €
	02	ZUB	0500G1	X04X		2	160525	160525	1-2		144,00 €
	03	ZUB	0500S4	X01X		2	170525	170525	1-2		136,00 €
	04	ZUB	0500S3	X01X		2	170525	170525	1-2		144,00 €
	05	BA	105				130525	180525	1-2	tagesaktueller Preis	
	06	V	RS80			1	130525	180525	1		129,00 €

* Zuordnung: Teilnehmer der gebuchten Leistung immer zuordnen. Wichtig z. B. bei der Reiseversicherung, da Paketangebot für alle Reisenden.

Wahl der Unterbringung und Zugklasse über die Unterbringungskategorien DZA, DZB, DZC und DZD:

Die Auswahlmöglichkeit zwischen 3- oder 4-Sterne Hotels sowie die Wahl der Bahnfahrten in der Schweiz lt. Programm in der 1. oder 2. Klasse werden mittels der verschiedenen Unterbringungskategorien getroffen.

- DZA/EZA: 3-Sterne Hotel, Bahnfahrt 2. Klasse
- DZC/EZC: 4-Sterne Hotel, Bahnfahrt 2. Klasse
- DZB/EZB: 3-Sterne Hotel, Bahnfahrt 1. Klasse
- DZD/EZD: 4-Sterne Hotel, Bahnfahrt 1. Klasse

Wichtiger Hinweis zur zubuchbaren Bahnfahrt Deutschland:

Die Hin- und Rückfahrt zur/von der Schweizer Grenze bzw. bis zum Startpunkt der Rundreise ist mittels der dynamischen Bahnpreise zubuchbar (siehe 5. Leistungszeile). Weiterführende Informationen finden Sie auf Seite 93 und im Ameropa-Infonet unter www.ameropa.de/bahn-buchung.

Weiterführende Informationen rund um die Beratung und Buchung unserer Schweiz-Rundreisen finden Sie im Ameropa-Infonet unter www.ameropa.de/schweiz-buchung. Sollten Fragen zur Buchbarkeit oder zur Reise selbst auftreten, hilft Ihnen unser **Serviceteam Erlebnisreisen** gerne per E-Mail an erlebnis@ameropa.de oder telefonisch unter 06172 109 222 weiter. (Servicezeiten Montag-Freitag 9-18 Uhr und Samstag 9-14 Uhr). Wir freuen uns auf Ihre Anfragen.

Erläuterungen zu den einzelnen Feldern

"Aktion"	
H	= Hotelvakanz, Vakanz der Zusatzleistungen
BA	= Buchungsanfrage
IB	= Infos vor Buchung/ausführl. Buchungshinweise
B	= Buchung
BI	= Buchungsinformationen
OA	= Optionsanfrage
O	= Option
F	= Festbuchung einer Option
UA	= Umbuchungsanfrage
U	= Umbuchung
SA	= Stornierungsanfrage
S	= Stornierung
V	= Vorgangssuche
D	= Darstellung einer Buchung (z. B. letzter Vorgang)
RA	= Druck aller Belege
"Anf.-Code" (Anforderung)	
H	= Hotel
P	= Pauschalreise (hier: Paket-Rundreise)
BA	= Bahnfahrt
ZUB	= Zusatzleistung
V	= Versicherung
S	= Sonstige Serviceleistungen (z. B. Flex-Rate)
"Unterbr." (Art des Zimmers / der Verpflegung)	
DZ	= Doppelzimmer
EZ	= Einzelzimmer
RZ	= DZ/Zustellbett
DZA/EZA	= DZ/EZ im 3-Sterne Hotel & Bahnfahrt 2. Kl.
DZB/EZB	= DZ/EZ im 3-Sterne Hotel & Bahnfahrt 1. Kl.
DZC/EZC	= DZ/EZ im 4-Sterne Hotel & Bahnfahrt 2. Kl.
DZD/EZD	= DZ/EZ im 4-Sterne Hotel & Bahnfahrt 1. Kl.
F	= Frühstück
H	= Halbpension
V	= Vollpension
L	= Leistung laut Ausschreibung
X	= Zusatzleistung
"Leistungs-Code" (Code des Hotels bzw. der Zusatzleistung)	
"Anz." (Anzahl der Hotelzimmer bzw. der Zusatzleistung)	

Ameropa-Bahnpreise

Reisen Sie ab jedem Bahnhof in Deutschland zu Ihrem Wunschreiseziel

Ihre Vorteile

Gemeinsam Verantwortung übernehmen

Mit der Anreise per Bahn fahren Sie mit 100 % Ökostrom und unterstützen diverse nachhaltige Projekte wie den Bau von Trinkwasserbrunnen durch den Verkauf von nachhaltigem Mineralwasser in den Bordbistros.

Flexible Anreise mit der Bahn

Auch bei Rundreisen ist die Anreise mit der Bahn möglich. Beispielsweise unsere 4-tägige individuelle Reise „Glacier Express erleben“ (S. 25). Hier buchen Sie die Bahnfahrt als Gabelfahrt ab Ihrem Heimatbahnhof nach Chur und von Zermatt wieder zurück zum Heimatbahnhof.

Komfortabel reisen in der 1. Klasse

Profitieren Sie von mehr Platz und Beinfreiheit, Service am Platz und kostenfreiem WLAN im ICE.

NEU: Bahnreise bis nach Zermatt

Durch die Anbindung der „Schweizerischen Bundesbahnen SBB“ ist es nun auch möglich, die Bahnfahrt direkt bis nach Zermatt sowie Strecken innerhalb der Schweiz über Ameropa zu buchen.

In Kooperation mit



	SPARPREIS TOURISTIK	FLEXPRES TOURISTIK	SPARPREIS TOURISTIK EUROPA	FLEXPRES TOURISTIK EUROPA
p. P. / Strecke / 2. Klasse z. B. Berlin-Hamburg	ab 25 €*	ab 73,80 €*		
p. P. / Strecke / 2. Klasse z. B. München-Wien			ab 33,20 €*	ab 105,10 €*
Freie Zugwahl am Reisetag auf der gebuchten Strecke		●		●
City-Ticket**	●	●	●	●
Sitzplatzreservierung ***	●	●	●	●
Familienkinder kostenlos ****	●	●	●	innerhalb Deutschlands
Stornierung, Umtausch oder Erstattung	gegen Gebühr	gegen Gebühr	gegen Gebühr	gegen Gebühr

* Zwischenverkauf vorbehalten, nur in Kombination mit einer Hotelübernachtung.
 ** kostenfreie Anfahrt in öffentlichen Verkehrsmitteln zum Bahnhof und zum Hotel (im eingeschlossenen Tarifgebiet) am Abfahrts-/Ankunftsort; gültig in ca. 130 Städten innerhalb Deutschlands.
 *** Wir reservieren für Sie die bestmöglichen Sitzplätze (sofern verfügbar).
 **** Kinder (0-14 Jahre) reisen mit einer Begleitperson ab 15 Jahren kostenfrei auf allen DB Strecken. Sitzplatzreservierungen für Kinder (6-14 Jahre) obligatorisch: 2. Klasse 5,10 € / 1. Klasse 6,50 € je Kind und Strecke.

Reisebüro-Hinweise zur Zubuchung der Bahnfahrt ab/bis Deutschland

Rundreisen mit gleichem Start und Ziel sowie

Hotelaufenthalte an einem festen Ort in der Schweiz

Hier kann die Hin- und Rückfahrt zum/vom Ausgangsort in der Schweiz mittels der bekannten dynamischen Bahnpreise ab/bis Deutschland wie folgt in einer weiteren Leistungszeile zugebucht werden (in der Rundreisenausschreibung steht dann „Individuelle Anreise nach XY“):

Anf. BA, im Feld Leistungs-Code IBNR des deutschen Abfahrtsbahnhofs und der Tag der Hin- und Rückreise als Reisedatum. Mit Aktion BA öffnet sich ein Teilmasken-Dialog zur Auswahl der Hin- und Rückfahrt.



Rundreisen mit unterschiedlichem Start- und Zielort

Immer dann, wenn eine Schweiz-Rundreise an einem anderen Ort endet als sie begonnen hat (und dabei die Bahnfahrt nicht ab/bis Schweizer Grenze inkludiert ist), kann die Bahnfahrt als sog. Gabelfahrt mittels der dynamischen Bahnpreise hinzugebucht werden (in der Reiseausschreibung steht dann „Individuelle Anreise nach XY“). Dabei wird eine Hinfahrt vom gewünschten Abfahrtsbahnhof der Kunden zum Startort der Rundreise in einer ersten Bahn-Leistungszeile (Anf. BA, im Feld Leistungs-Code IBNR des deutschen Abfahrtsbahnhofs und Anreisedatum (bei „Von“ und „Bis“)) und eine Rückfahrt vom Zielort der Rundreise bis zum gewünschten Ankunftsbahnhof der Kunden in einer zweiten Bahn-Leistungszeile (Anf. BA, im Feld Leistungs-Code IBNR des deutschen Ankunftsbahnhofs und Rückreisedatum (bei „Von“ und „Bis“)) eingegeben.

Im Folgenden wird mit Aktion BA zuerst die Hinfahrt in einem Teilmasken-Dialog und nach erneuter BA die Rückfahrt in einem zweiten Teilmasken-Dialog ausgewählt.

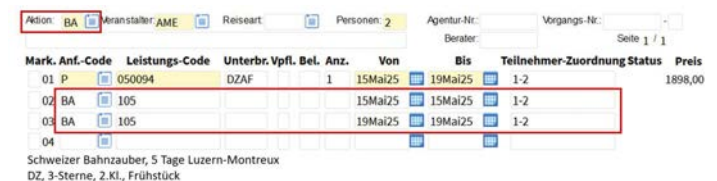

Ausnahme: Rundreisen mit inkludierter Bahnfahrt ab/bis Schweizer Grenze

Bei einigen unserer Schweiz-Reisen ist die Bahnfahrt ab/bis Schweizer Grenze in der Rundreise bereits inkludiert (in der Reiseausschreibung steht dann „Anreise mit der Bahn ab Schweizer Grenze“). Die Hin- und Rückfahrt zur/von der Schweizer Grenze ist mittels der bekannten dynamischen Bahnpreise wie folgt in einer weiteren Leistungszeile zubuchbar:

Anf. BA, im Feld Leistungs-Code IBNR des deutschen Abfahrtsbahnhofs und der Tag der Hin- und Rückreise als Reisedatum. Mit Aktion BA öffnet sich ein Teilmasken-Dialog zur Auswahl der Hin- und Rückfahrt. Die Bahnfahrt erfolgt immer zum Grenzbahnhof Basel SBB.

Bitte beachten Sie, dass Sie die Zeit für die Rückfahrt erst ab Schweizer Grenze auswählen. Kontaktieren Sie im Falle einer gewünschten Grenzüberfahrt via Schaffhausen oder Lindau – St. Margrethen unser Serviceteam Erlebnisreisen.



Weiterführende Informationen zur Bahnfahrt und eine Anleitung zur Buchung der Bahnfahrt als zubuchbare Leistung (Variante 1 und 3) sowie als Gabelfahrt (Variante 2) finden Sie im Ameropa-Infonet unter www.ameropa.de/bahn-buchung.



© Gettyimages.com/assalve

Sprache: Sofern die Nutzung anderer touristischer Leistungen von einer wirksamen mündlichen Kommunikation abhängt, informieren wir Sie über die Sprache, in der diese Leistungen erbracht werden.

Datumsangaben: Der 1. Reisetag ist stets der Anreisetag, an dem die Anreise angetreten wird. Sind bei Rundreisen Datumsangaben in der Form „2. Reisetag“ oder ähnlich angegeben, so ist damit der Tag bezeichnet, der auf den Tag, an dem die Anreise erfolgte oder begonnen wurde, folgt. Beispiel: Erfolgt die Anreise am 1. August, ist mit „2. Reisetag“ der 2. August bezeichnet.

Hotels: Grundsätzlich sind alle in diesem Katalog dargestellten Hotels gemäß den örtlichen Bestimmungen für Beherbergungsbetriebe zugelassen. Wenn nicht anders dargestellt, handelt es sich bei den Zimmern um Standardzimmer und bei den Zimmerbildern um Wohnbeispiele. Bitte beachten Sie auch, dass die offiziellen Klassifizierungsrichtlinien von Land zu Land unterschiedlich sind und in etlichen Ländern, u. a. auch in Deutschland, keine Mindestgröße für die Zimmer vorgeben. So können im Vergleich zu deutschen Hotels die Zimmer häufig kleiner sein. Aufgrund der dichten Bebauung und des Alters der Gebäude gibt dies insbesondere in Großstädten. Zudem kann die Zimmerausstattung abweichen. Unter anderem können zum Beispiel die Betten weicher sowie schmaler und kürzer sein. Aber auch in Deutschland ist es nicht unüblich, dass Sie Doppelzimmer mit einem französischen Bett mit einer Breite von 140 - 160 cm vorfinden oder die Zimmer mit zwei getrennten Betten ausgestattet sind. In Hotels der unteren und mittleren Kategorie gibt es oft keine Kleiderschränke, sondern lediglich offene Regale und Garderoben.

Die qualitative Einstufung der Hotels beruht auf den offiziellen Klassifizierungen der Schweiz, die vom Verband der Schweizer Hotellerie (hotelleriesuisse) vorgenommen wird. Wenn nicht anders dargestellt, handelt es sich bei den Zimmern um Standardzimmer.

Viele Hotels verlangen bei der Ankunft eine Kautions in Form eines Kreditkartenabzuges oder in bar für Leistungen, die im Reisepreis nicht enthalten sind (Minibar, Telefongebühren). In einigen Orten wird eine Kur- bzw. Citytax verlangt. Nähere Informationen finden Sie in der jeweiligen Leistungsbeschreibung.

Eingeschränkte Mobilität: Unsere Reisen sind nicht für Personen mit eingeschränkter Mobilität geeignet, sofern dies nicht ausdrücklich in der jeweiligen Reisebeschreibung genannt ist.

Ärztliche Versorgung: Da die Behandlungskosten in den meisten Fällen sofort beglichen werden müssen und die Aufnahme in ein Krankenhaus oftmals nur gegen Vorkasse erfolgt, ist neben der Mitnahme einer Kreditkarte eine Zusatzversicherung bzw. eine Erweiterung der bestehenden Krankenversicherung empfehlenswert.

Gesundheitsvorsorge: Der Reisende sollte sich über Infektions- und Impfschutz sowie andere Prophylaxemaßnahmen rechtzeitig informieren; ggf. sollte ärztlicher Rat zu Thrombose- und anderen Gesundheitsrisiken eingeholt werden. Auf allgemeine Informationen, insbesondere bei den Gesundheitsämtern, reisemedizinisch erfahrenen Ärzten, Tropenmedizinern, reisemedizinischen Informationsdiensten oder der Bundeszentrale für gesundheitliche Aufklärung wird verwiesen.

Kleintiere und Insekten: ...gibt es überall – sie machen leider keinen großen Bogen um Ihr Quartier, genauso wenig wie frei herumlaufende Katzen oder Hunde.

Haustiere: können generell nicht mitgenommen werden.

Zahlungsmittel/Kreditkarten: Als Zahlungsmittel haben sich SFR und Euro in kleinen Noten sowie EC-Karten bewährt. Gängige Kreditkarten werden in den meisten großen Hotels und Geschäften akzeptiert. Wir empfehlen die Mitnahme von Kreditkarten. Nicht nur zum Zweck der bargeldlosen Zahlung erweist sich eine Kreditkarte als sinnvoll, auch zur Hinterlegung beim Check-in in Hotels oder auch im Notfall für eine ärztliche Versorgung.

Beeinträchtigungen: Gelegentlich können Baustellen von heute auf morgen entstehen oder Bautätigkeiten können nach einer langen Pause plötzlich wieder beginnen. Dies gilt sowohl für den kommunalen als auch für den privaten Bauherrn. Eine Einflussnahme hierauf ist uns leider nicht möglich. Selbstverständlich informieren wir Sie aber über Bautätigkeiten, sofern wir Kenntnis von diesen erhalten. Auch kann die Müllabfuhr in den frühen Morgenstunden erfolgen.

Sonderwünsche: Jegliche Sonderwünsche können nur unverbindlich weitergeleitet werden.

Zusatzleistungen: sind nur mit einem Hotelaufenthalt im jeweiligen Zielort buchbar. Soweit nicht anders angegeben, werden Zusatzleistungen wie Stadtführungen etc. als Teil einer Gruppe erbracht.

Alles zu seiner Zeit: Jede Jahreszeit hat ihre Besonderheit. So ist St. Moritz aufgrund der natürlichen Umstände (Übergang Winter – Frühjahr) von Mitte April bis Mitte Juni wenig belebt. Viele Geschäfte sind geschlossen und Ihre möglichen Aktivitäten sind hier und in anderen Bergdörfern eingeschränkt. Das Gleiche gilt für den Betrieb einiger Bergbahnen. Doch auch in dieser Zeit kann ein Aufenthalt z. B. in St. Moritz reizvoll sein.

Schweizer Bahnen: Rauchfrei: In den öffentlichen Verkehrsmitteln und in allen geschlossenen Bahnhöfen darf nicht geraucht werden.

Platzreservierungen sind im Glacier und Bernina Express obligatorisch und in unseren Pauschalpreisen enthalten. Für einige Zugfahrten, wie z. B. mit dem BLS Regio-Express ist keine Platzreservierung möglich. Sitzplatzwünsche nehmen wir gerne entgegen, diese können aber nicht garantiert werden. Ihre Sitzplätze innerhalb Deutschlands und der Schweiz können wir 6 Monate vor Reisebeginn verbindlich reservieren, diese können aber nicht garantiert werden. Ihre Sitzplätze innerhalb Deutschlands und der Schweiz können wir 6 Monate vor Reisebeginn erhalten. Falls uns keine Verbindung vorliegt, reservieren wir die, nach unserem Ermessen bestmögliche Reiseverbindung.

Fahrausweise:
Das Tailor Made Ticket ist speziell für die jeweilige Rundreise ausgewählt und deckt eine bestimmte Anzahl von Strecken ab. Neben diesen Freifahrten können Sie weitere Fahrkarten mit einer Ermäßigung bis 50 % auf den Fahrpreis erwerben.

Der Swiss Travel Pass bietet Ihnen die Möglichkeit an z. B. 3, 4, 6, 8 oder 15 aufeinanderfolgenden Tagen kreuz und quer in der Schweiz Bahn zu fahren.

Der Swiss Travel Pass Flex: Sie fahren an z. B. 3, 4, 6, 8 oder 15 Tagen innerhalb eines Monats unbeschränkt auf dem Streckennetz der Schweizer Bahn.

Mit dem Swiss Travel Pass/Swiss Travel Pass Flex können die Postautobusse und fahrplanmäßigen Schiffe kostenlos genutzt werden. Bei einigen Berg- und Privatbahnen erhalten Sie gegen Vorlage der

Fahrausweise eine Ermäßigung bis 50 % auf den Fahrpreis. Der Swiss Travel Pass/Swiss Travel Pass Flex gilt in 75 Städten für Straßenbahnen und Stadtbusse sowie als Museumspass und berechtigt zu freiem Eintritt in über 500 Museen.

Kinderermäßigung: Für Kinder bis einschließlich 14 Jahren gilt eine Ermäßigung von 25 % (bei Pkw-Anreise) bzw. 40 % (bei Bahn-Anreise) auf den Pauschalpreis, wenn sie das Doppelzimmer (RZ/VZ) mit 2 Erwachsenen teilen. Aufgrund der Bestimmungen der Swiss Family Card ist eine Begleitung durch die Eltern/Großeltern (mit einem gültigen Swiss Travel System-Fahrausweis) erforderlich, um die Ermäßigung für die Kinder/Enkelkinder geltend zu machen. Wir behalten uns bei einigen Reisen eine individuelle Regelung vor.

Besonderheit Schweizer Express-Züge im Winter: Während der Wintersaison (Fahrplan gültig bis 2.5.2025) ist eine Fahrt mit dem Glacier Express nur von St. Moritz nach Zermatt ohne Umstieg möglich. Dabei stehen täglich Panoramawagen (1. und 2. Klasse) zur Verfügung. Kunden, die ab Davos reisen, müssen in Filisur bzw. in Chur einmal umsteigen. Eine Sitzplatzreservierung im Bernina Express von St. Moritz nach Tirano (oder umgekehrt) ist im Winter nur mit Umstieg und ab Pontresina möglich.

Alle Angaben Stand: September 2024, Änderungen vorbehalten.



Wir akzeptieren:





	Seite	Bernina Express	Glacier Express
Individuelle Bahn-Erlebnisreisen			
Alpenzüge & Bergdörfer	39	●	●
Auf Schienen durch die Schweiz	41	●	●
Bernina und Glacier Express	40	●	●
Big Five am Vierwaldstättersee	45		
Dampffahrt, GoldenPass & Matterhorn	34		
Die Große Schweizrundreise	37	●	
Die Höhepunkte der Schweiz	23	●	●
Die kleine Glacier-Reise	38		●
Die Perlen der Schweiz	40	●	●
Die Schweiz mit Panoramablick	31	●	●
Elegante Schweiz	Neu 35	●	●
Excellence Class – Premiumreise im Glacier Express	21		●
Fantastische Vier am Jungfrauojoch	43		
Glacier Express erleben	Neu 25		●
Glacier Express Extra	31	●	●
Glacier Express „Individuell“	24		●
Glacier Express Klassisch	30	●	●
Glacier Express Panoramafahrt	38		●
Glacier Express Spezial	29	●	●
Glacier Express Zug um Zug	29	●	●
Gletscher, Dampf und Alpenpässe	34	●	●
Gotthard Panoramareise	26	●	
Grandiose Schweiz	36	●	●
Grand Train Tour of Switzerland	22-23	●	●
Kurz mal in die Schweiz	24		●
Magie der Berge	27	●	●
Majestätische Gipfel in Zermatt	Neu 42		
Montreux Bahn Festival	Neu 44		
Panoramafahrt durch die Alpen	39		●
Preisknüller-Tour Schweiz	25		
Rund um Chur	42	●	
Schweizer Alpen Panorama-Tour	Neu 33		
Schweizer Bahnimpressionen	35	●	●
Schweizer Bahnzauber	30		
Schweizer Bergzauber	27		
Schweizer Kurzurlaub	Neu 26	●	
Schweizer Panoramen & stilvolle Hotels	Neu 32		
Silvester 2025 im Glacier und Bernina Express	19	●	●
Unterwegs im GoldenPass Express	32	●	●
Willkommen im Tessin	43		
Zwischen Bergen und Seen	28	●	●

Geführte Bahn-Erlebnisse

Glacier Express First Class	16	●	●
Glacier Pullmann Express	20		
Grand Tour der Schweizer Seen mit GoldenPass	Neu 18		
Schweizer Express Träume	17	●	●

Radreisen

Aare gemütlich	Neu 55		
Rhein-Route Highlights	Neu 55		
Von den Weinbergen zum Genfersee	Neu 54		
Vom Vierwaldstättersee zum Bodensee	Neu 54		

Wanderreisen

Aletsch-Panoramaweg	Neu 53		
Bahn-Wandern Davos	49	●	
Bahn-Wandern durchs Tessin	51		
Bahn-Wandern Glacier Express	47		●
Bahn-Wandern GoldenPass Line & Genfersee	52		
Bahn-Wandern in Graubünden	48		
Bahn-Wandern Jungfrauregion	51		
Bahn-Wandern mit Genuss	48		●
Bahn-Wandern Rheinschlucht	47		
Bahn-Wandern Via Albula und Bernina	Neu 50		
Der Schweizer Jakobsweg	53		
Wandern Rheinquelle	49		

Hotels

		Seite
Andermatt	Radisson Blu Hotel Reussen AAAA+	64
Arosa	Faern Arosa Altein AAA+	68
Basel	Hotel du Commerce AAA	58
	Hotel Schweizerhof Basel AAA+	58
	Hotel Victoria AAAA	57
	Mövenpick Hotel Basel AAAA+	57
Bern	Hotel Bären Am Bundesplatz AAAA	Neu 59
	Hotel Kreuz AAA	59
Brienz	Hotel Brienz AAA	61
Brig	Hotel Victoria AAA	73
Chur	Hotel ABC AAAA	67
	Hotel Chur AAA	67
	Hotel Stern Chur AAAA	67
Crans-Montana	Faern Crans Montana Valaisia AAAA	73
Davos	ALPINE INN Davos AAA	68
	Hotel Ochsen 2 AAA	69
	Hotel Strela AAA	68
Grindelwald	Hotel Derby AAA+	61
	Hotel Kreuz & Post AAAA	60
Gstaad	Hotel GSTAADERHOF AAAA	60
Interlaken	Hotel Artos Interlaken AAA+	62
	Hotel Carlton Europe AAAA	Neu 61
	Hotel Crystall AAA	Neu 62
Locarno	Hotel City Locarno AAA+	78
	Hotel Dell' Angelo AAA	79
	H4 Hotel Arcadia Locarno AAAA	Neu 78
Lugano	Hotel De La Paix Lugano AAAA	79
	Hotel Federale AAA	79
Luzern	Hotel Monopol Luzern AAAA	Neu 64
	Hotel Waldstätterhof AAA+	65
	Hotel Wilden Mann AAAA	65
Montreux	Golf-Hotel René Capt AAAA	77
	Hôtel Masson AAA	77
Pontresina	Berghaus Diavolezza AA	69
Rigi	Hotel Rigi Kaltbad Swiss Quality Hotel AAA+	65
Sedrun	Hotel La Cruna AAA	70
Sils-Maria	Arenas Hotel Schweizerhof AAA	69
St. Moritz	Crystal Hotel AAAA	70
	Grand Hotel des Bains Kempinski AAAAA	70
	Hotel Corvatsch AAA	72
	Hotel Hauser AAA	72
	Hotel Laudinella AAA	Neu 71
	Hotel Schweizerhof AAAA	71
	Hotel Soldanella AAA	72
	Hotel Steffani AAAA	71
Weggis	Hotel Alexander AAAA	66
Wengen	Aernas Resort Victoria Lauberhorn AAA+	63
	Grand Hotel Belvedere AAAAA	Neu 62
	Hotel Silberhorn AAAA	63
Wilderswil	Alpenblick Hotel Restaurant Gourmet AAA	63
Zermatt	BEAUSITE Zermatt AAAA+	74
	Hotel Alex AAAA+	75
	Hotel Alpenblick AAA	75
	Hotel Butterfly AAA	76
	Hotel Excelsior AAA	76
	Hotel Holiday AAA	76
	Hotel La Ginabelle AAAA+	74
	Mont Cervin Palace AAAAA	74
	SWISS ALPINE HOTEL ALLALIN AAAA+	75
Zürich	Sorell Hotel Rütli AAA	58
	Sorell Hotel Seidenhof AAAA	58



Jungfrauojoch, Sphinx-Gletscher

	Seite
Reisebausteine	
Bernina Express	82
Gästekarten	90
Gepäcktransfer Schweiz	83
Glacier Express & Excellence Class	81
Glacier Express Gaumenschmaus	82
GoldenPass Züge	82
Regionalpässe	91
Swiss Travel Pass	81
Swiss Travel Pass Flex	81

Brig	Ticket Aletsch Arena	Neu	89
Chur	Bündner Wine & Dine		83
	Arosa Genussexpress		83
	Speisewagen Gourmino	Neu	88
Interlaken	Fahrkarte Brienz Rothorn Bahn		85
	Fahrkarte Jungfraujoch		84
	Fahrkarte Schilthorn		85
	Freilicht Museum Ballenberg		84
	Schiffahrt Thuner- und Brienzensee		85
	Zvierplättli Piz Gloria – Schilthorn		85
Locarno	Bahnfahrt Monte Generoso	Neu	89
Lugano	Bahnfahrt Monte Generoso	Neu	89
Luzern	Fahrkarte Pilatus		86
	Fahrkarte Stanserhorn		86
	Fahrkarte Titlis		86
	Tageskarte Rigi		86
	Rigi Bahn - Das Schwebende Restaurant		85
	Verkehrshaus Luzern	Neu	86
Montreux	Bootsfahrt Genfer See		86
	Eintritt Chaplin's World		87
	Fahrkarte Glacier 3000	Neu	87
	Fahrkarte Rochers-de-Naye		87
	Käsezug		87
	Lavaux Express Zug	Neu	86
	Schokoladenzug		87
Mörel	Tickets Aletsch Arena		89
St. Moritz	Ausflug auf die Diavolezza		88
	Bahnmuseum Albula		87
	Bernina Wein Express	Neu	88
	Landwasser Express	Neu	88
	Speisewagen Gourmino	Neu	88
	Vollmondfahrten Bernina Express		88
Zermatt	Fahrkarte Gornergrat		88
	Matterhorn glacier paradise		89
	Gourmet-Ticket Gornergrat		88
	NostalChic Class Gornergrat		89
	Sunset Dinner Matterhorn glacier paradise		89

Allgemeines	
Bahninformationen/Bahnpreise	91
CRS-Buchungsbeispiel	92
Reisebedingungen/Informationen	94
Reisebüro-Hinweise Bahnfahrt	93
Reiseinformationen für die Schweiz	94
Reiseschutz	92

Katalogtitel-Motiv: Filisur, Landwasser-Viadukt © Switzerland Tourism/Andre Meier

Ameropa-Kategorien

AAAAA Luxushotels/-Ferienwohnungen,
exklusiv mit höchstem Komfort und Service

AAAA Gehobene Mittelklasse,
elegant mit hohem Komfort und Service

AAA Mittelklasse-Hotels/-Ferienwohnungen
+ Superior – Hotels/Ferienwohnungen, deren
Angebot und Ausstattung über dem Durchschnitt der jeweiligen
Kategorie liegen

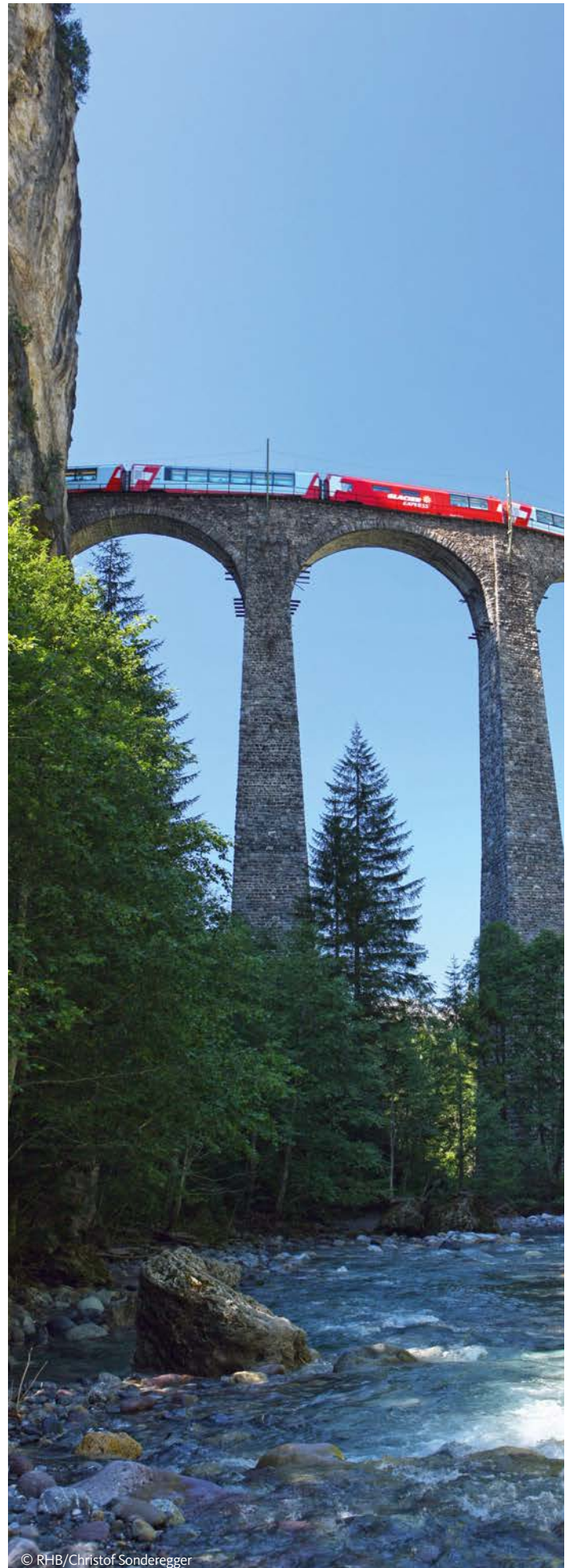

© RHB/Christof Sonderegger



pro Person
ab **799 €**
Leistung 052256

Unser Highlight-Angebot **Glacier Express Panoramafahrt**

5-tägige individuelle Reise ab/bis Chur

Erleben Sie historische Altstädte, Interlaken zwischen Seen und Bergen, Zermatt mit dem Matterhorn und die Alpen im Glacier Express.

Die Reise beinhaltet

- Swiss Travel Pass 3 Tage für Ihre Fahrten laut Programm
- Fahrt und Platzreservierungen im Glacier Express
- 4 Nächte inklusive Frühstück in Hotels
- Gästekarten für freie Fahrt mit den öffentlichen Verkehrsmitteln sowie zahlreiche Ermäßigungen vor Ort
- Transfer bei An- und Abreise in Chur (außer im Hotel Stern)



In Kooperation mit



Die ausführliche Reisebeschreibung zu unserem Highlight-Angebot finden Sie auf Seite 38.
Buchen Sie jetzt Ihre Schweiz-Reise im Reisebüro oder auf www.ameropa.info/schweiz5/052256